

2923

р- 950

От. 4-4

КНИЖНО-СТАТУСНАЯ

Финансовый отдел  
КБФ.

ЦЕНТРАЛЬНЫЙ ГОСУДАРСТВЕННЫЙ АРХИВ ВОЕННО-МОРСКОГО ФЛОТА.

ФИНАНСОВЫЙ ОТДЕЛ КБФ.

ФОНД № р-950-сч. / 249с

ОПИСЬ № 4-~~х~~  
1933-1939гг.

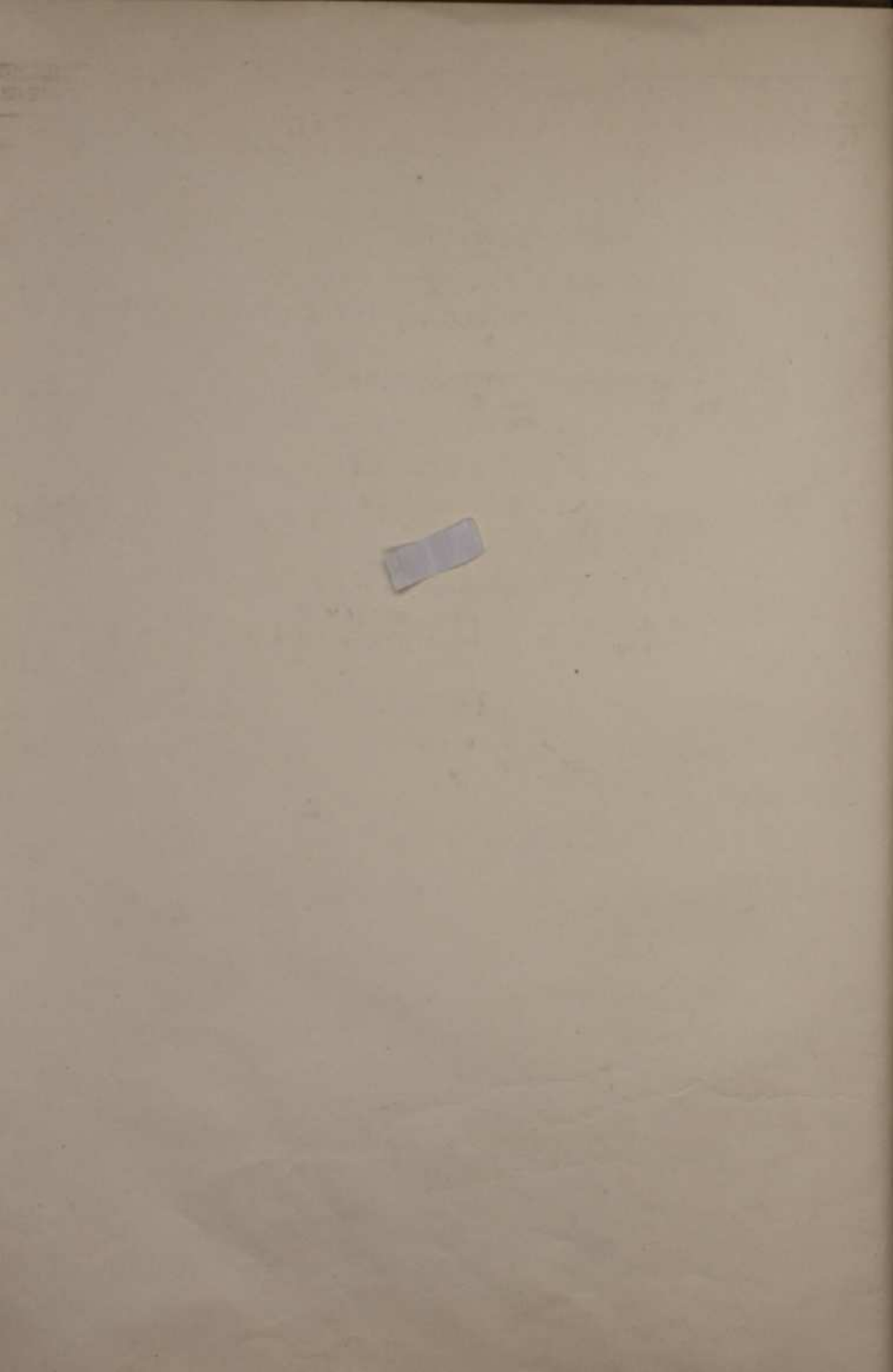

| № №<br>п/п | № №<br>дел | Наименование материалов. | Начато | Окончено | Кол-во<br>листов |
|------------|------------|--------------------------|--------|----------|------------------|
| 1.         | 2.         | 3.                       | 4.     | 5.       | 6.               |

Ф.О.Н.Д. № 35 /опись 1/

На секретные и совершенно секретные дела  
«финансового Отдела КБФ».

за 1933 - 1935 год.

|    |    |  |       |       |     |
|----|----|--|-------|-------|-----|
| 1. | 2. | Штаты мирного времени.<br>/ф.35, оп. 1, пор. 4/                          | 29.05 | 31.10 | 118 |
| 2. | 2. | Штаты мирного времени Военно-Воздушных Сил КБФ.<br>/ф.35, оп. 1, пор. 5/ | 07.03 | 19.07 | 196 |

за 1934 - 1935 год.

|    |    |  |       |       |     |
|----|----|--|-------|-------|-----|
| 3. | 2. | Штаты мирного времени Береговой Обороны и кораблей.<br>/ф.35, оп. 1, пор. 3/ | 04.03 | 11.11 | 239 |
|----|----|--|-------|-------|-----|

за 1935 год.

|    |    |  |       |       |     |
|----|----|--|-------|-------|-----|
| 4. | 2. | Штаты мирного времени чистой Краснознаменной Балтфлота.<br>/ф.35, оп. 1, пор. 2/ | 26.01 | 28.11 | 220 |
|----|----|--|-------|-------|-----|

за 1936 год.

|    |    |  |       |       |     |
|----|----|--|-------|-------|-----|
| 5. | 1. | Общая переписка по Финансовому Отделу КБФ.<br>/ф.35, оп. 1, пор. 1/  | 02.01 | 31.12 | 222 |
| 6. | 2. | Ведомость распределению <sup>по</sup> начальствующего состава и старшин хозяйственной группы продовольственного снабжения КБФ, привлекаемого к краткосрочному учебному сбору.<br>/ф.35, оп. 1, пор. 8/ | 07.01 | 27.12 | 71  |
| 7. | 3. | Руководящая переписка по ведению секретного делопроизводства и акты проверки делопроизводства.<br>/ф.35, оп. 1, пор. 9/  | 08.01 | 27.12 | 47  |
| 8. | 4. | Переписка по штатам частей и учреждений КБФ.<br>/ф.35, оп. 1, пор. 10/   | 07.01 | 31.12 | 246 |

ВЫБЫЛО

//////////





| 1.                  | 2.  | 3.  | 4.    | 5.                     | 6.             |
|---------------------|-----|---|-------|------------------------|----------------|
| <u>за 1937 год.</u> |     |   |       |                        |                |
| 9.                  | 1.  | Общая переписка по Финансовому Отделу КБФ.<br>/ф.35, оп.1, пор.15/  | 09.01 | 30.12                  | 195            |
| 10.                 | 2.  | Списки частей Военно-Воздушных Сил КБФ, выходящих в лагерь на зимний период 1936-1937г.<br>/ф.35, оп.1, пор.16/               | 02.01 | 20.12                  | 144            |
| 11.                 | 3.  | Акты проверки делопроизводства частей КБФ.<br>/ф.35, оп.1, пор.17/  | 19.03 | <del>30.12</del>       | <del>195</del> |
| 12.                 | 4.  | Переписка по штатам частей и учреждений КБФ.<br>/ф.35, оп.1, пор.23/  | 02.01 | 30.12                  | 232            |
| 13.                 | 9.  | Сводные отчеты, сведения и переписка по реализации Госзаимов.<br>/ф.35, оп.1, пор.19/   | 31.01 | <u>ВЫБЫЛО</u><br>07.12 | 51             |
| 14.                 | 17. | Переписка с частями по вопросам зарплаты вольнонаемного состава и путевого довольствия.<br>/ф.35, оп.1, пор.20/               | 02.01 | 11.12                  | 206            |
| 15.                 | 18. | Извещения довольствующих управлений РККА о назначении кредитов, открываемых по смете НКО на 1937 год.<br>/ф.35, оп.1, пор.21/ | 04.01 | 26.12                  | 335            |
| 16.                 | 46. | Периодические отчеты в Финансовый Отдел НКО СССР и переписка по вопросам учета.<br>/ф.35, оп.1, пор.22/                       | 10.01 | 13.12                  | 371            |
| 17.                 | 56. | Промфинплан производственных предприятий 3-го Отдела Главвоенпорта.<br>/ф.35, оп.1, пор.101/                                  | 11.03 | 27.09                  | 240            |
| <u>за 1938 год.</u> |     |   |       |                        |                |
| 18.                 | 1.  | Переписка Финансового Отдела /выписки из приказа КБФ, список Финансового Отдела, ведомость/<br>/ф.35, оп.1, пор.24/           | 09.01 | 27.12                  | 330            |
| 19.                 | 3.  | Переписка по штатам частей и учреждений КБФ.<br>/ф.35, оп.1, пор.46/  | 05.01 | 19.11                  | 258            |
| 20.                 | 7.  | Переписка по инспекторской работе и акты обследований частей.<br>/ф.35, оп.1, пор.25/   | 10.01 | 21.11                  | 402            |

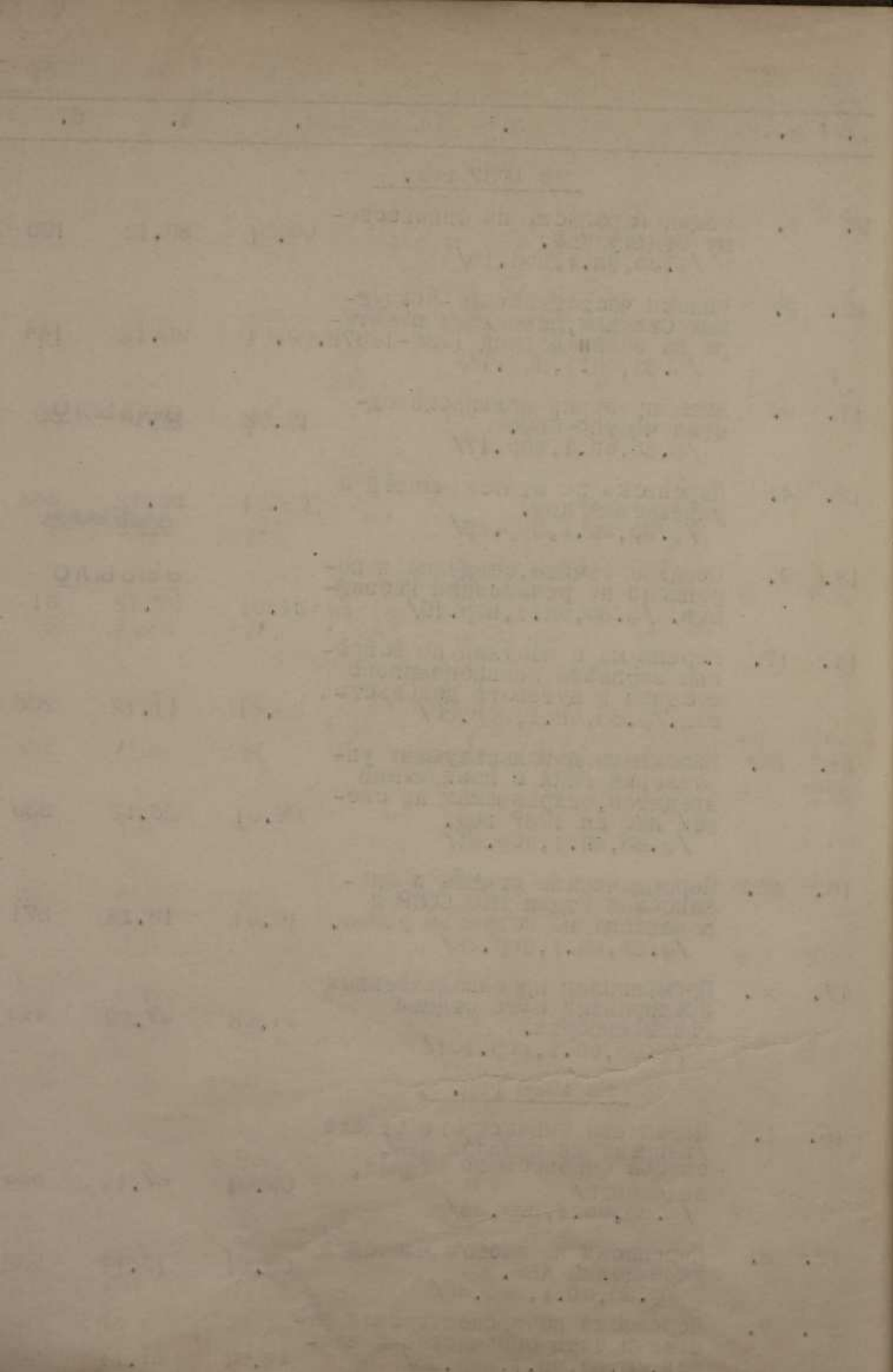

| 1.  | 2.  | 3.   | 4.    | 5.                     | 6.  |
|-----|-----|--|-------|------------------------|-----|
| 21. | 8.  | Сводки, отчеты, сведения по реализации Госзаимов.<br>/ф.35, оп.1, пор.47/  | 02.02 | <u>ВЫБЫЛО</u><br>19.12 | 95  |
| 22. | 28. | Титульные списки и связанныя с ними переписка по Строительному Отделу./ф.35, о.1, п.39/  | 15.01 | 14.12                  | 96  |
| 23. | 29. | Титульные списки и связанная с ними переписка по Отделу Инженерных войск.<br>/ф.35, оп.1, пор.40/                                  | 27.01 | 25.12                  | 897 |
| 24. | 30. | Титульные списки и связанная с ними переписка по Отделу связи Главвоенпорта.<br>/ф.35, оп.1, пор.41/                               | 19.04 | 10.12                  | 110 |
| 25. | 53. | Акты документальных ревизий, проверок и обследований и связанная с ними переписка по Строительному Отделу.<br>/ф.35, оп.1, пор.42/ | 29.08 | <u>ВЫБЫЛО</u><br>06.11 | 39  |
| 26. | 54. | Акты документальных ревизий и обследований по Отделу инженерных войск./ф.35, о.1, п.43/  | 05.08 | <u>ВЫБЫЛО</u><br>09.12 | 36  |
| 27. | 55. | Переписка по строительной группе 4-го отделения Финансового Отдела. /ф.35, о.1, п.44/  | 03.01 | 03.12                  | 149 |
| 28. | 69. | Отчеты по морскому заводу Главвоенпорта./ф.35, оп.1, пор.27/ <sup>инж.</sup>   | 07.02 | 16.09                  | 152 |
| 29. | 70. | Отчеты и связанная с ними переписка по Артиллерийскому Отделу Главвоенпорта КБФ.<br>/ф.35, оп.1, пор.28/                           | 10.02 | 04.09                  | 269 |
| 30. | 71. | Отчеты по Минно-торпедному Отделу Главвоенпорта КБФ.<br>/ф.35, оп.1, пор.29/   | 03.03 | 13.09                  | 173 |
| 31. | 72. | Отчеты и связанная с ними переписка по химическому отделу Главвоенпорта КБФ.<br>/ф.35, оп.1, пор.30/                               | 11.02 | 14.09                  | 127 |
| 32. | 73. | Отчеты и связанная с ними переписка по мастерским отдела связи Главвоенпорта КБФ.<br>/ф.35, оп.1, пор.32/                          | 31.01 | 01.11                  | 134 |
| 33. | 75. | Отчеты по плав.мастерской "Серп и Молот".<br>/ф.35, оп.1, пор.33/  | 20.02 | 11.11                  | 151 |
| 34. | 76. | Отчеты и связанная с ними переписка по мастерским Ленинградского порта КБФ.<br>/ф.35, оп.1, пор.34/                                | 19.02 | 13.12                  | 428 |
| 35. | 77. | Отчеты по мастерским Ураниенбаумского военного порта.<br>/ф.35, оп.1, пор.35/  | 20.02 | 01.04                  | 135 |
| 36. | 78. | Отчеты по мастерским и складам Военно-Воздушных сил КБФ<br>/ф.35, о.1, п.36/   | 09.02 | 29.12                  | 333 |



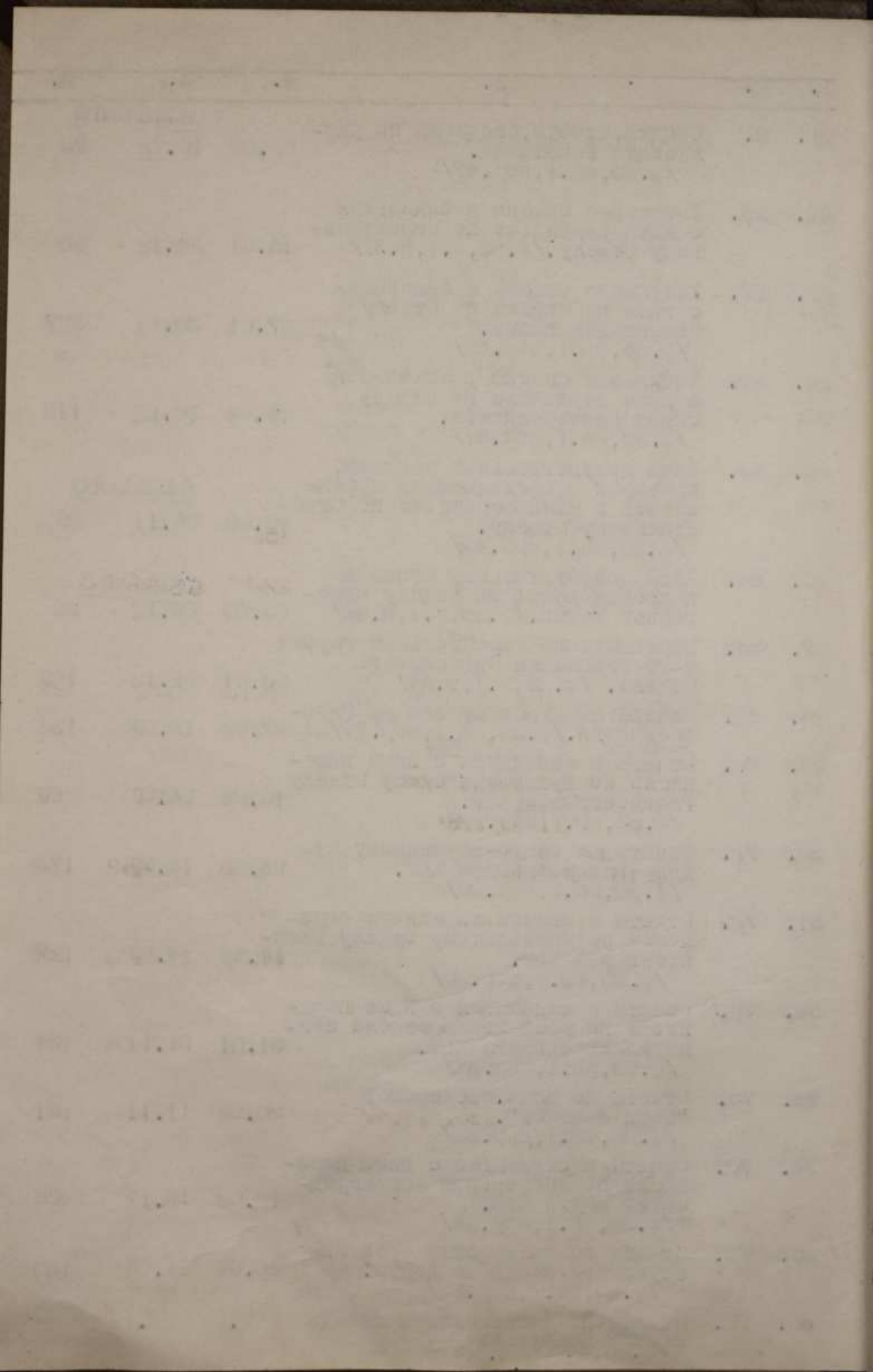

| 1.  | 2.  | 3.  | 4.    | 5.                     | 6.  |
|-----|-----|---|-------|------------------------|-----|
| 37. | 79. | Отчёты и связанная с ними переписка по прочим производственным предприятиям КБФ.<br>/ф.35, оп.1, пор.48/  | 31.01 | 29.11                  | 142 |
| 38. | 74. | Отчёты и связанная с ними переписка по складу 1-го разряда Главвоенпорта КБФ.<br>/ф.35, оп.1, пор.32/   | 31.01 | 01.11                  | 202 |
| 39. | 80. | Акты документальных ревизий, проверок и обследований и связанная с ними переписка по производственным предприятиям КБФ.<br>/ф.35, оп.1, пор.45/ | 01.09 | 21.09                  | 59  |
| 40. | 82. | Квартальные и годовые отчёты в Финансовый Отдел НКФ и переписка по вопросам учёта.<br>/ф.35, оп.1, пор.38/                                      | 15.01 | 20.05                  | 391 |
| 41. | 82. | Квартальные и годовые отчёты в Финансовый Отдел НКФ и переписка по вопросам учёта.<br>/ф.35, оп.1, пор.37/                                      | 15.07 | 20.10                  | 281 |
| 42. | 92. | Переписка по займу.<br>/ф.35, оп.1, пор.26/<br><u>за 1938 - 1939 год.</u>   | 22.04 | <u>ВЫБЫЛО</u>          | 314 |
| 43. | 7.  | Промфинплан хлебозавода Главвоенпорта КБФ. на 1939 год.<br>/ф.35, оп.1, пор.208/<br><u>за 1939 год.</u>   | 17.10 | 27.09                  | 28  |
| 44. | 1.  | Переписка военкома Финансового Отдела КБФ.<br>/ф.35, оп.1, пор.78/  | 20.07 | 25.11                  | 148 |
| 45. | 3.  | Переписка по штатам частей и учреждений КБФ.<br>/ф.35, оп.1, пор.79/  | 20.01 | 29.12                  | 453 |
| 46. | 7.  | Переписка по инспекторской работе Финансового Отдела КБФ<br>/акты, выписки, протоколы/<br>/ф.35, оп.1, пор.75/                                  | 11.01 | 28.12                  | 268 |
| 47. | 8.  | Сведения о подписке на займ 3-й пятилетки по состоянию на 05.08.39 года.<br>/ф.35, оп.1, пор.80/  | 05.08 | <u>ВЫБЫЛО</u><br>10.08 | 305 |
| 48. | 16. | Сводные отчёт-заявки по § 1 сметы НК ВМФ. /ф.35, о.1, п.81/   | 01.01 | 03.12                  | 226 |
| 49. | 17. | финпланы, расчёты и отчёты довольствующих органов КБФ.<br>/ф.35, оп.1, пор.76/  | 01.01 | 30.12                  | 633 |
| 50. | 18. | финансовые сметы в/частей КБФ.<br>/ф.35, оп.1, пор.77/  | 25.01 | 19.12                  | 373 |
| 51. | 20. | Переписка по Строительным отделам КБФ и отчётные материалы.<br>/ф.35, оп.1, пор.82/   | 5.01  | 29.12                  | 707 |

| No. | Date  | Particulars | Debit | Credit | Balance |
|-----|-------|-------------|-------|--------|---------|
| 101 | 11.11 | ...         | ...   | ...    | ...     |
| 102 | 11.12 | ...         | ...   | ...    | ...     |
| 103 | 11.13 | ...         | ...   | ...    | ...     |
| 104 | 11.14 | ...         | ...   | ...    | ...     |
| 105 | 11.15 | ...         | ...   | ...    | ...     |
| 106 | 11.16 | ...         | ...   | ...    | ...     |
| 107 | 11.17 | ...         | ...   | ...    | ...     |
| 108 | 11.18 | ...         | ...   | ...    | ...     |
| 109 | 11.19 | ...         | ...   | ...    | ...     |
| 110 | 11.20 | ...         | ...   | ...    | ...     |
| 111 | 11.21 | ...         | ...   | ...    | ...     |
| 112 | 11.22 | ...         | ...   | ...    | ...     |
| 113 | 11.23 | ...         | ...   | ...    | ...     |
| 114 | 11.24 | ...         | ...   | ...    | ...     |
| 115 | 11.25 | ...         | ...   | ...    | ...     |
| 116 | 11.26 | ...         | ...   | ...    | ...     |
| 117 | 11.27 | ...         | ...   | ...    | ...     |
| 118 | 11.28 | ...         | ...   | ...    | ...     |
| 119 | 11.29 | ...         | ...   | ...    | ...     |
| 120 | 11.30 | ...         | ...   | ...    | ...     |

| 1.  | 2.  | 3.   | 4.    | 5.                                | 6.   |
|-----|-----|--|-------|-----------------------------------|------|
| 52. | 21. | Переписка с Инженерным Отделом КБФ / акты, отчёты, протоколы /<br>/ф.35, оп.1, пор.83/                               | 13.01 | 15.12                             | 746  |
| 53. | 22. | Титульные списки по финансовому Отделу КБФ. /ф.35, о.1, п.84/  | 13.01 | 16.12                             | 719  |
| 54. | 23. | Распоряжения Военного Совета и помощника Командира флота по вопросам строительства.<br>/ф.35, оп.1, пор.85/          | 17.01 | 03.11                             | 147  |
| 55. | 24. | Акты ревизий и обследований строительных организаций КБФ.<br>/ф.35, оп.1, пор.86/                                    | 23.03 | <u>ВЫБЫЛО</u><br><del>23.03</del> | 50   |
| 56. | 25. | Договора с воинскими частями КБФ с ремонтными организациями.<br>/ф.35, оп.1, пор.88/                                 | 15.01 | <u>ВЫБЫЛО</u><br><del>25.12</del> | 578  |
| 57. | 26. | Хозяйственно-финансовый план по эксплуатации домов начальствующего состава РККА за 1939 год.<br>/ф.35, оп.1, пор.87/ | 27.03 | 10.12                             | 52   |
| 58. | 27. | Отчёты и счета строительных работ по Строительству № 30.<br>/ф.35, оп.1, пор.89/                                     | 07.01 | 31.12                             | 592  |
| 59. | 28. | Отчётные материалы, счета стройработы и связанная с ними переписка по Строительству № 31.<br>/ф.35, оп.1, пор.90/    | 02.01 | 30.12                             | 752  |
| 60. | 29. | Отчёты и счета стройработ по Строительству № 32.<br>/ф.35, оп.1, пор.91/   | 04.01 | 30.12                             | 712  |
| 61. | 30. | Отчётные материалы, счета стройработы и связанная с ними переписка по Строительству № 33.<br>/ф.35, оп.1, пор.92/    | 02.01 | 25.12                             | 846  |
| 62. | 31. | Отчётные материалы, счета стройработ и связанная с ними переписка по строительству № 34.<br>/ф.35, оп.1, пор.49/     | 02.01 | <u>ВЫБЫЛО</u><br>14.03            | 49   |
| 63. | 32. | Отчётные материалы, счета стройработ и связанная с ними переписка по строительству № 35.<br>/ф.35, оп.1, пор.50/     | 02.01 | 02.03                             | 144  |
| 64. | 33. | Отчёты и счета стройработ по строительству № 36.<br>/ф.35, оп.1, пор.51/   | 02.01 | 10.10                             | 1106 |
| 65. | 34. | Отчётные материалы, счета стройработ и связанная с ними переписка по строительству № 37.<br>/ф.35, оп.1, пор.52/     | 03.02 | 27.12                             | 859  |
| 66. | 35. | Отчётные материалы, счета стройработ и связанная с ними переписка по строительству № 38.<br>/ф.35, оп.1, пор.53/     | 02.01 | 23.05                             | 489  |



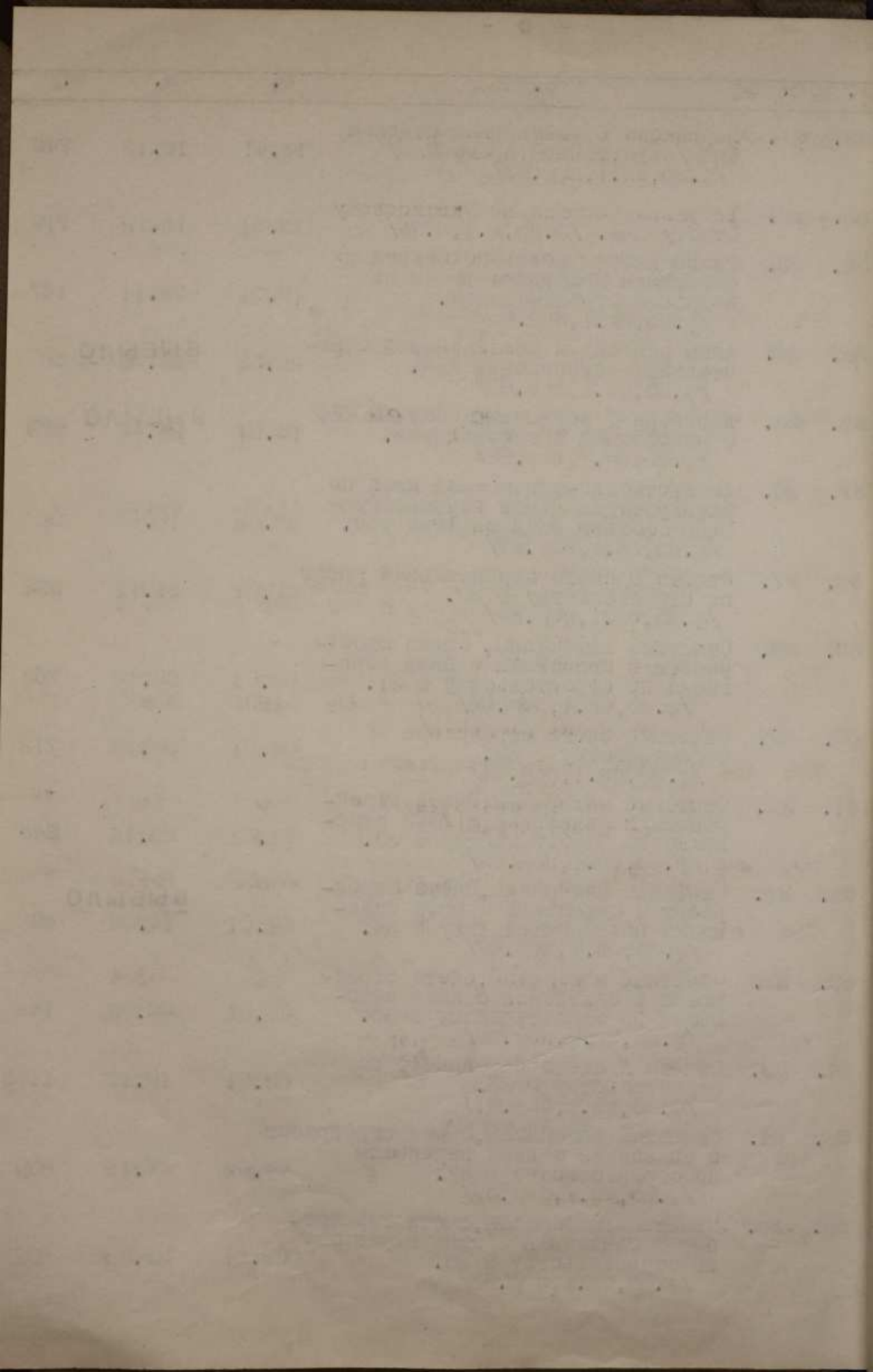

| 1.  | 2.  | 3.  | 4.    | 5.            | 6.   |
|-----|-----|---|-------|---------------|------|
| 67. | 36. | Отчёты и счета стройработ по строительству № 39.<br>/ф. 35, оп. 1, пор. 54/   | 02.01 | 29.12         | 644  |
| 68. | 37. | Отчётные материалы, счета стройработ и связанная с ними переписка по строительству № 40.<br>/ф. 35, оп. 1, пор. 55/               | 01.01 | 30.12         | 635  |
| 69. | 38. | Отчётные материалы, счета стройработ и связанная с ними переписка по строительству № 41.<br>/ф. 35, оп. 1, пор. 56/               | 02.01 | 31.12         | 582  |
| 70. | 39. | Отчёты и счета стройработ по строительству № 43.<br>/ф. 35, оп. 1, пор. 57/   | 02.01 | <u>ВЫБЫЛО</u> | 975  |
| 71. | 40. | Отчёты и счета стройработ по строительству № 44.<br>/ф. 35, оп. 1, пор. 58/   | 11.02 | 27.12         | 502  |
| 72. | 41. | Отчетные материалы, счета стройработ и связанная с ними переписка по строительству № 45.<br>/ф. 35, оп. 1, пор. 59/               | 15.01 | 13.12         | 466  |
| 73. | 42. | Отчетные материалы, счета стройработ и связанная с ними переписка по строительству № 46.<br>/ф. 35, оп. 1, пор. 60, /             | 01.01 | 31.12         | 174  |
| 74. | 43. | Отчётные материалы, счета стройработ и связанная с ними переписка по строительству № 47.<br>/ф. 35, оп. 1, пор. 61/               | 01.04 | 26.11         | 240  |
| 75. | 44. | Отчёты и счета строительства № 34 /ф. 5, оп. 1, пор. 64/  | 22.09 | 15.12         | 485  |
| 76. | 44. | Отчёты и счета строительных работ по строительным организациям Строительного и Инженерного отдела КБЭ.<br>/ф. 35, оп. 1, пор. 62/ | 02.01 | 05.04         | 514  |
| 77. | 44. | Отчёты и счета стройработ по нестроительным организациям Строительного и Инженерного отдела КБЭ.<br>/ф. 35, оп. 1, пор. 63/       | 29.03 | 25.09         | 1283 |
| 78. | 45. | Отчёты и счета стройработ по строительству связи КБЭ.<br>/ф. 35, оп. 1, пор. 65/  | 10.01 | 26.12         | 504  |
| 79. | 47. | Переписка с довольствующими предприятиями КБЭ по вопросу финансирования.<br>/ф. 35, оп. 1, пор. 93/                               | 03.01 | 29.12         | 212  |

//////////

| Year | Month | Day | Event | Location | Notes |
|------|-------|-----|-------|----------|-------|
| 1900 | 1     | 1   | ...   | ...      | ...   |
| 1900 | 1     | 2   | ...   | ...      | ...   |
| 1900 | 1     | 3   | ...   | ...      | ...   |
| 1900 | 1     | 4   | ...   | ...      | ...   |
| 1900 | 1     | 5   | ...   | ...      | ...   |
| 1900 | 1     | 6   | ...   | ...      | ...   |
| 1900 | 1     | 7   | ...   | ...      | ...   |
| 1900 | 1     | 8   | ...   | ...      | ...   |
| 1900 | 1     | 9   | ...   | ...      | ...   |
| 1900 | 1     | 10  | ...   | ...      | ...   |
| 1900 | 1     | 11  | ...   | ...      | ...   |
| 1900 | 1     | 12  | ...   | ...      | ...   |
| 1900 | 1     | 13  | ...   | ...      | ...   |
| 1900 | 1     | 14  | ...   | ...      | ...   |
| 1900 | 1     | 15  | ...   | ...      | ...   |
| 1900 | 1     | 16  | ...   | ...      | ...   |
| 1900 | 1     | 17  | ...   | ...      | ...   |
| 1900 | 1     | 18  | ...   | ...      | ...   |
| 1900 | 1     | 19  | ...   | ...      | ...   |
| 1900 | 1     | 20  | ...   | ...      | ...   |
| 1900 | 1     | 21  | ...   | ...      | ...   |
| 1900 | 1     | 22  | ...   | ...      | ...   |
| 1900 | 1     | 23  | ...   | ...      | ...   |
| 1900 | 1     | 24  | ...   | ...      | ...   |
| 1900 | 1     | 25  | ...   | ...      | ...   |
| 1900 | 1     | 26  | ...   | ...      | ...   |
| 1900 | 1     | 27  | ...   | ...      | ...   |
| 1900 | 1     | 28  | ...   | ...      | ...   |
| 1900 | 1     | 29  | ...   | ...      | ...   |
| 1900 | 1     | 30  | ...   | ...      | ...   |
| 1900 | 1     | 31  | ...   | ...      | ...   |

| 1.  | 2.  | 3.  | 4.      | 5.                     | 6.  |
|-----|-----|---|---------|------------------------|-----|
| 80. | 48. | Акты ревизий обследований<br>производственных предприятий<br>КБФ. /ф.35, оп.1, пор.94/  | 26.01   | <u>ВЫБЫЛО</u><br>10.12 | 162 |
| 81. | 57. | Промфинплан мастерских<br>Военно-воздушных Сил КБФ.<br>/ф.35, п.1, пор.102/   | 09.01   | 29.07                  | 180 |
| 82. | 60. | Промфинплан хозрасчётных про-<br>изводственных предприятий.<br>/ф.35, оп.1, пор.103/  | 11.03   | 31.10                  | 195 |
| 83. | 61. | Отчёты и переписка по Морско-<br>му заводу Главвоенпорта КБФ.<br>/ф.35, оп.1, пор.104/  | 13.03   | 27.09                  | 82  |
| 84. | 66. | Отчёты и связанная с ними<br>переписка по судоремонтным<br>мастерским КБФ.<br>/ф.35, оп.1, пор.67/  | 20.05   | 30.12                  | 256 |
| 85. | 67. | Отчёты мастерских Военно-<br>воздушных Сил КБФ.<br>/ф.35, оп.1, пор.68/   | 05.02   | 15.10                  | 383 |
| 86. | 69. | Отчёты мастерских КБФ.<br>/ф.35, оп.1, пор.69/  | 26.03   | 13.11                  | 176 |
| 87. | 70. | Отчёты хозрасчётных произ-<br>водственных предприятий КБФ.<br>/ф.35, оп.1, пор.70/  | 6.03    | 14.12                  | 468 |
| 88. | 71. | Переписка по нехозрасчётным<br>мастерским и складам КБФ.<br>/ф.35, оп.1, пор.72/  | 08.01   | 20.12                  | 441 |
| 89. | 72. | Отчёты по нехозрасчётным<br>мастерским и складам КБФ.<br>/ф.35, оп.1, пор.71/   | 26.01   | 20.11                  | 424 |
| 90. | 73. | Годовые и квартальные отчё-<br>ты врачей КБФ.<br>/ф. 5, оп.1, пор.73/   | 13.01   | 27.07                  | 110 |
| 91. | 74. | Переписка с финансовым отде-<br>лом при НК ВМФ и в/частями<br>КБФ./ф.35, оп.1, пор.74/  | 09.01   | <u>ВЫБЫЛО</u><br>03.12 | 121 |
| 92. | 77. | Счета Инженерного Отдела КБФ.<br>/ф.35, оп.1, пор.66/   | 09.04   | <u>ВОЗЫЛО</u>          | 561 |
| 93. |     | Производственная программа<br>за 1939 год в/части 8217.<br>/ф.35, оп.1, пор.206/  | 08.02   | 08.02                  | 88  |
| 94. |     | Промфинплан на 1939 год<br>военнопопашной фабрики<br>Главвоенпорта КБФ.<br>/ф.35, оп.1, пор.207/  | 01.06   | 01.06                  | 64  |
| 95. |     | Сводная инвентаризационная<br>ведомость проектно-исследователь-<br>ских работ выполненных про-<br>ектотехническим отделом Инже-<br>нерного отдела КБФ.<br>/ф.35, оп.1, пор.202/ | 1939 г. |                        | 90  |
| 96. |     | Объяснительная записка по го-<br>довому отчёту строительного<br>отдела КБФ./ф.35, оп.1, п.204/  | 1939 г. |                        | 148 |



Appendix

|     |      |     |     |     |
|-----|------|-----|-----|-----|
| 101 | 11.1 | 1.0 | ... | ... |
| 102 | 11.2 | 1.0 | ... | ... |
| 103 | 11.3 | 1.0 | ... | ... |
| 104 | 11.4 | 1.0 | ... | ... |
| 105 | 11.5 | 1.0 | ... | ... |
| 106 | 11.6 | 1.0 | ... | ... |
| 107 | 11.7 | 1.0 | ... | ... |
| 108 | 11.8 | 1.0 | ... | ... |
| 109 | 11.9 | 1.0 | ... | ... |
| 110 | 12.0 | 1.0 | ... | ... |
| 111 | 12.1 | 1.0 | ... | ... |
| 112 | 12.2 | 1.0 | ... | ... |
| 113 | 12.3 | 1.0 | ... | ... |
| 114 | 12.4 | 1.0 | ... | ... |
| 115 | 12.5 | 1.0 | ... | ... |
| 116 | 12.6 | 1.0 | ... | ... |
| 117 | 12.7 | 1.0 | ... | ... |
| 118 | 12.8 | 1.0 | ... | ... |
| 119 | 12.9 | 1.0 | ... | ... |
| 120 | 13.0 | 1.0 | ... | ... |

| 1.   | 2.  | 3. | 4.        | 5. | 6.  |
|------|---|----|-----------|----|-----|
| 97.  | Промфинплан на 1939 год судоремонтных мастерских вспомогательного флота.<br>/ф.35, оп.1, пор.210/         |    | 1939 год. |    | 56  |
| 98.  | Промфинплан на 1939 год.<br>/ф.35, оп.1, пор.209/   |    | 1939 год. |    | 168 |
| 99.  | Промфинплан Ленинградских судоремонтных мастерских Технического Отдела КБФ.<br>/ф.35, оп.1, пор.211/      |    | 1939 год. |    | 187 |
| 100. | Производственно-финансовый план проектно-технического отделения КБФ на 1939 год.<br>/ф.35, оп.1, пор.205/ |    | 1939 год. |    | 65  |

За 1940 год.

|      |  |  |       |       |    |
|------|--|--|-------|-------|----|
| 101. | Отчет о выполнении плана ввода капитальных работ в действие за 1939 год по КБФ.<br>/ф.35, оп.1, пор.173/ |  | 12.02 | 12.02 | 35 |
| 102. | Объяснительная записка к годовому отчету строительства № 32 Строительного отдела КБФ за 1939 год.        |  | 05.03 | 05.03 | 48 |
| 103. | Объяснительная записка по отчету на 1939 год. по КБФ<br>/ф.35, оп.1, пор.203/строит.<br>30 со КБФ        |  | 27.03 | 27.03 | 38 |

Итого: в настоящей описи 103 /сто три/ единицы хранения.

НАЧАЛЬНИК АРХИВА ВАМПУЛОВА  
ПОДПОЛКОВНИК а/с:-  
/ ЛОКТЕВ А.С. /

Дела по описи сдал: А.О. Шмидт 20.11.57

Дела по описи принял: Инж. зр. Фед. Киселин

см. на обороте

ГАУ МВД СССР

ЦГА ВМБ СССР

В настоящей описи инвентаризировано: 103 (сто три)

№ № 1-103 ед. хр.

4 января 1958 г.

Подпись Темовича

24.07.79г. - сверено с учетными документами

Лж

Проверено наличие дел (экспертиза)

19.11.84г.  
зав. отд. Сидяткин Н.С.

должность, ф. и. о.

Выбыли № № <sup>х)</sup> всего 15 (пятнадцать) ед. хр.

о выделении  
АНТ К ушгбон № 950-4 от 19 ноября 1984г.

Остается налицо 88 (восемьдесят восемь) ед. хр.

Начальник отд. Сидяткин Дата 23.11.87

Инспектор хранитель ф. Лжос

Документ принят учетом Сидякин

х) НН см. в деле фонда.

внесено в учетные документы  
08.09.92

Лж

