

876

оп. 71/49

Российский государственный архив Военно-Морского Флота

ЯРЛЫК

архивной описи дел постоянного хранения

1. Архивный шифр*

Фонд №

876

Опись №

49

Том №

-

2. Реквизиты описи

Название описи:

Крейсер «Муравьев - Амурский»²⁴

Крайние даты документов описи

Дата начала

Дата окончания

1912

1914

Страниц для
сканирования*

28

3. Обработка описи перед сканированием*

Расшивать нельзя

Разрезать нитки

Расшить полностью

✓

4. Подписи ответственных лиц*

Подготовил к
сканированию:

Дата: 26.01.09

Подпись:

Е.А.

Шаров

/

Получил для
сканирования:

Дата:

Подпись:

Шуфрин

Шарова

/

Получил опись:

Дата:

Подпись:

/

/

Проверил опись:

Дата:

Подпись:

/

/

Проверил качество
сканирования:

Дата:

Подпись:

/

/

876

оп. 71/49

Чертежи крейсера
„Муравьев-Амурский“

Onze w 49 noyber-
nae akenemure u
nepewogfetre.
Zemene Banuetas
Morko no share-
karneto, ses nute-
pse.

71.

№ п/п	НАЗВАНИЕ РАЗДЕЛА	№ п/п лист
-------	------------------	---------------

1	А - ОБЩЕЕ ПРОЕКТИРОВАНИЕ	1
---	--------------------------	---

2	Б - БРОНИРОВАНИЕ	2
---	------------------	---

3	В - ВООРУЖЕНИЕ	3
---	----------------	---

4	Г - СУДОВЫЕ УСТРОЙСТВА	4
---	------------------------	---

5	Е - СУДОВЫЕ СИСТЕМЫ	5
---	---------------------	---

6	Ж - МЕТАЛЛИЧЕСКИЙ КОРПУС	7
---	--------------------------	---

7	З - ОБОРУДОВАНИЕ И РАБОТЫ ПО ДЕРЕВУ	8
---	--	---

8	И - МЕХАНИЗМЫ	9
---	---------------	---

№№ по порядку.	Число.	Мѣсяцъ 190 года.	
Крейсер. Муравьевъ и Амурский			
А - Общее проектирование.			
<u>А-1</u>			
1 ✓		Городской план развед. кр. Муравьев - Амурской и кр. Невельской м. 1:100	20/IV/190.
2 ✓	18/64	Топографическая съемка м. 1:100.	"
3 ✓	18/62	Верхний вид, верх. пашуба и нижняя пашуба м. 1:100	18/X/190.
<u>А-4</u>			
4 ✓		Расчетъ угла крена при перекладки руля.	
5 ✓		Моменты набора пресшади. сибирячьи шлюпки расшлюпки. 5. 0 м. над верхней кромк. килля.	
<u>А-11</u>			
6 ✓		Расположе ванн и фундаменти подмачивае м. 1:2. Н.В.	
7 ✓		Ваннопроект м. 1:5, 1:10, 1:100. Н.В.	

№№
по по-
рядку.

Число.

Мѣсяць

190 года.

Г - Героширодани

Г - 3.

$\frac{1}{8}$ ✓

Герошевая камуба

м. 1: 50.

21/5/13.

$\frac{2}{9}$ ✓ 12/63

Герошевая камуба, маашфорша
и широм

м. 1: 100.

Г - 8

$\frac{3}{10}$ ✓ 6954

Героширодани и слових, 130^м млада
шоред

м. 1: 10.

$\frac{4}{11}$ ✓ 6956

Героширодани средних 130^м младаи.

м. 1: 10.

$\frac{5}{12}$ ✓ 6955

Героширодани керш. 130^м младаи.

м. 1: 10.

$\frac{6}{13}$ ✓ 1036

Героширодани младашоред

м. 1: 25

$\frac{7}{14}$ ✓ 7796

То оше

м. 1: 25

$\frac{8}{15}$ ✓ 683

Героширодани 130^м младашор.

м. 1: 20.

№№ по по- рядку.	Число.	Мѣсяцъ	190 года.
------------------------	--------	--------	-----------

--	--	--	--

№ по порядку.	Число.	Мѣсяць	190 года.
---------------	--------	--------	-----------

В. - Возвращение.

В. - 13

$\frac{1}{16}$ **V** 92303

Мессинг регулировки проектора.

м. 1:1.

№№ по порядку.	Число.	Мѣсяц 190 года.	
<u>Г- Судовые устройства</u>			
<u>Г-1</u>			
14 17	✓	Устройство рулевого устройства	1 200
2 18	✓	Конструкция руля	
3 19	✓	Конструкция рулевого привода <small>м. 1:25</small>	
4 20	✓	Общее устройство рулевого привода <small>м. 1:25.</small> <small>м. 1:100</small>	
<u>Г-3.</u>			
5 21	✓	Устройство, килей, кил, сочлен и дождевые шпангоуты.	
6 22	✓	То же <small>м. 1:100.</small>	
7 23	✓	Тарельчатый герметик устройство килей и кил. План сочленных и дождевых шпангоуты <small>м. 1:100</small>	ВЫБЫЛО
<u>Г-6.</u>			
8 24	✓	Полоса стальных к ступ. в носовой части корабля	1
9 25	✓	То же в сред. части корабля <small>м. 1:50</small>	1
10 26	✓	То же в задн. части корабля <small>м. 1:50.</small> <small>м. 1:50.</small>	1
			1
			200

№№ по по- рядку.	Число.	Мѣсяць 190 года.	
		<u>Г-12</u>	
11 <u>27</u>	3085/12	Временная организация. Газовый фенарь м. 1:1.	
		<u>Г-15</u>	
<u>12</u> <u>28</u>	6722	Линия для осмотра за- щитной ст. брасс с великой гидр. для 130 ^м элеваторов.	ВЫДАНО
<u>13</u> <u>29</u>	6859	Комитет к элеваторам рас- положен у башен. м. 1:1. сирок	ВЫДАНО

№№
по по-
рядку.

Число.

Мѣсяцъ

190

года.

№№ по порядку.	Число.	Мѣсяць	190	года.
----------------	--------	--------	-----	-------

С - Судовые машины.

С - 1

1/30 ✓

Описание существенных усилей

2/31 ✓ 18166

Расположение топливного и водного м. 1:200

1912г.

С - 2.

3/32 ✓ 3179

Водопровод мачевой, бертовой и пилотажной воды и питьевой системы. Селеные, бронзовая палуба, масляный, трюм. м. 1:100.

1913г.

4/33 ✓ 3178

Тюби. над ствну, верхняя палуба, прожекторная палуба. м. 1:100.

1913г.

С - 5

5/34 ✓ 29339

Охлаждение порывов. Стана рефрижератор. машины.

1913г.

6/35 ✓ 68289

Порывка с двухсторонними и невозвратными клапанами.

ВЫБЫЛО

м. 1:1.

7/36 ✓ 78908

Общее расположение охлаждения порывов. Палубы.

м. 1:100.

8/37 ✓

Комодивные усилейство (описание и способ работы).

С - 7

9/38 ✓ 14224

Таровое устройство. Продольный раскр. м. 1:100.

№№ по по- рядку.	Число.	Мѣсяць	190 года.
10 <u>39</u>	12163	Тарелки ситометрич. Герондров нашуба, майформа и термом м. 1:100	
<u>8-8</u>			
11 <u>40</u>		Ветивомет. ветивометр № II	ВЫБЫЛО
12 <u>41</u>	12067	Экзерция воздуха (таблица ветивометрич.)	ВЫБЫЛО
13 <u>42</u>	12066	То же	ВЫБЫЛО
14 <u>43</u>	12064	То же	ВЫБЫЛО
15 <u>44</u>		Таблица селитрмен. обменов воздуха.	
16 <u>45</u>		То же	
17 <u>46</u>	12541	Система ветивометрич. Визу еверну, ветивометр, промежуточные нашуба м. 1:100.	19. 11. 1913
18 <u>47</u>	12542	То же Герондров нашуба майформы, термом. м. 1:100	"
19 <u>48</u>	12548	Система ветивометрич. Герондров ный распрес. м. 1:100	"
<u>8-9</u>			
20 <u>49</u>		Метрические весы для камер для сарафов ситометр. миса преисходства миса метрических весов	

№№ по по- рядку.	Число.	Мѣсяц 190 года.	
		<u>6 - 16</u>	
21 <u>50</u>	✓ 32092	Схема расположения штурманских приборов по арифметической системе. схема	1 2
22 <u>51</u>	✓	То же	" 10/11 Вывышло
23 <u>52</u>	✓ 44221	То же	1 2
24 <u>53</u>	✓	Схема гелиоферной механической группы. " м. 1:100.	
25 <u>54</u>	✓	Схема расположения электрических телеграфов. м. 1:100.	

№№ по по- рядку.	Число.	Мѣсяцъ 001 190 года.	
------------------------	--------	----------------------	--

--	--	--	--

№№ по по- рядку.	Число.	Мѣсяць 190 года.	
<p>Металлический М - Корпус</p> <p>№ - 10</p>			
1/55	✓	<p>Новый вариант мостика для просектера турбинной и мад- кало м. 1:25.</p>	29/IV/14.
2/56	✓	<p>Передние мостики</p> <p><u>№ - 15.</u></p>	"
3/57	✓	<p>Расчет переборочных креплений</p>	8/III/13.
4/58	✓ 18182	<p>Укрепление переборки и расчет штанги. м. 1:200</p>	
5/59	✓ "	<p>Расположение и профили поперечн. переборки м. 1:200.</p>	29/IV/12.
<p><u>№ - 18</u></p>			
6/60	✓	<p>Фундаментный углубный кейсов м. 1:25. Н.В.</p>	I Лан.
7/61	✓	<p>Фундаментный нефтяной кейсов м. 1:25. Н.В.</p>	
8/62	✓	<p>Фундаментный турбины и вспомо- гательные механизмов м. 1:25. Н.В.</p>	
<p><u>№ - 22</u></p>			
9/63	✓ 18165	<p>Мидель шлангов м. 1:25. Н.В.</p>	

№№ по по- рядку.	Число.	Мѣсяцъ	190 года.
------------------------	--------	--------	-----------

10
64



М - 24
Расквертка каруден обшивки
м. 1:50

М - 27

11
65

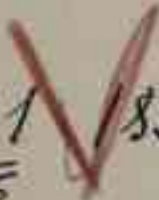

8357

Форм-шведск
м. 1:28.

12
66

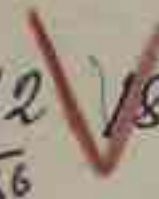

18464

Ахтер-шведск, рубль и
кромочейны валов
м. 1:28.

М - 28

13
67



Действующая шируба
м. 1/10 и 1/5 м. В.

№№ по порядку.	Число.	Мѣсяць 190 года.	
----------------	--------	------------------	--

З - Оборудование и работы по дереву.

З-1

$\frac{1}{68}$ ✓

Помещение команды из бака
м. 1:100

З-11

$\frac{2}{69}$ ✓

Располож. мебели в радиотелеграфной рубке

З-14

$\frac{3}{70}$ ✓

Пазарейская постройка
м. 1:50 ешка

$\frac{4}{71}$ ✓

Устройств. пазарейской
м. 1:50

З-16

$\frac{5}{72}$ ✓ 14974

Располож. койка и прибор. Уради. керблем в боевой рубке

м. 1:10.

$\frac{6}{73}$ ✓ 1329.

Располож. койка в ходовой рубке № 1329

м. 1:25.

$\frac{7}{74}$ ✓ 14975

Располож. койка и прибор. Уради. кербл. в боевом пещу.

м. 1:10

$\frac{8}{75}$ ✓ 1290

Располож. койка в штурвальном отд.

м. 1:25.

№№ по по- рядку.	Число.	Мѣсяцъ 190 года.	
		<u>3-17</u>	
9 <u>76</u>	✓	Горел 130 ^м оруд. на верх и много шапфармах шамп. 61-64.	
10 <u>77</u>	✓	Орудийн. поурба в задн. части корабля.	
11 <u>78</u>	✓	Ущербъ сѣдо арсенала и артил- мерской кладовой	м. 1:28
12 <u>79</u>	✓	Орудийн. поурба в передней части корабля	м 1:28
		<u>3-26</u>	
13. <u>80</u>	✓	Расположе. церкви.	м. 1:50.

№№ по по- рядку.	Число.	Мѣсяць 190 года.	
		<u>М - Механика</u>	
		<u>М-1.</u>	
$\frac{1}{81}$	✓	Установка машин	
$\frac{2}{82}$	✓	Фундаменты турбин и вспомог. механизмов м. 1: 50.	20/II/32.
		м. 1: 28.	29/III/32.
		<u>М-2.</u>	
$\frac{3}{83}$	✓	Установка котлов м. 1: 50.	20/II/32.
		<u>М-3.</u>	
$\frac{4}{84}$	✓	Электро-двигатель ЗНР	
$\frac{5}{85}$	✓	Двигатель-генератор для проектиора м. 1: 28	
		<u>М-4.</u>	
$\frac{6}{86}$	✓	Двойной воздушный насос м 1: 10, Н.В.	20/II/32.
$\frac{7}{87}$	✓	Паровой насос центрифуги м 1/5 Н.В.	2/II/32.
$\frac{8}{88}$	✓	Центробеж. насос диаметр решета 1100 мм. 200 x 360 250 м 1/5 Н.В.	
$\frac{9}{89}$	✓	Центрифуга	"

№№ по по- рядку.	Число.	Мѣсяцъ	190	года.
		<u>М-5</u>		
<u>10</u> 90	✓	Углеродное кольцо турбины высокого давления.	м. 1:1.	Э/В 13г.
<u>11</u> 91	✓	Крейсерская турбина сред. давн.	м. 1/2.	
		<u>М-6</u>		
<u>12</u> 92	✓	Водотурбинный кетель	м. 1:10	1 2 дм
<u>13</u> 93	✓	То же		1 2 см
		<u>М-7</u>		
<u>14</u> 94	✓	Комодный шиббер воды	м. 1/5 Н.В.	
<u>15</u> 95	✓	Комодный шиббер обработанного пара неархивная	м. 1/5 Н.В.	
<u>16</u> 96	✓	Крейсерские и турбинные доски		ВЫБЫЛО
		<u>М-8</u>		
<u>17</u> 97	✓	Турбо-деталь.		
<u>17</u> 98	✓	Разрез через якорь и коммунда шпр. Стена обмотки якоря и вкитопения		
<u>18</u> 99	✓	То же	м. 1:1. по шпильке	1 дм
<u>19</u> 100	✓	Турбодинамо по шпильке.	Арсенал. разрез.	
<u>20</u> 101	✓	То же. Общий вид.	м. 1:5.	
			м. 1:10	

№№ по порядку.	Число.	Мѣсяць	190 года.
----------------	--------	--------	-----------

М-10

21 ✓ 6967
102

Сиванция для 130^{ти} глеваторов.

22 ✓ 6966
103

Рельс для сиванции 130^{ти} глев.
м. 1:1.

ВЫБЫЛО

М-11

23 ✓
104

Носовая - джерная шимм. машина
Диам. шимм. 250x250 ход паршма
м. 1/10 М.В.

24 ✓
105

Описанше носовой шимм. устр.

25 ✓ 545
106

Керновой шимм. джерная
лебедка.

26 ✓ 18922
107

Расположе. кернов. шимм.
м. 1:25

8/II 14.

27 ✓ 13454
108

Расположе. носов. шимм.
м. 1:50.

22/1/13.

28 ✓ 18218
109

Носовая джерная шимм. маш.
м. 1:10.

29 ✓ 13453
110

Детали джерн. шимм. маш.
м. 1:1.

ВЫБЫЛО

30 ✓ 13518
111

Гушевая машина
м. 1:10.

М-12.

31 ✓
112

Нагреватель шимм. воды.

2/II 13.

М-13

32 ✓
113

Вентилятор машин. для
котельн. помещений.

№№ по по- рядку.	Число.	Мѣсяць 190 года.	
33 ✓ 114	29	Расположе. и установка великих пар машин в задних турб. ауд. м. 1:28	
34 ✓ 115	31	Расположе. и установка великих пар машин в передних турб. ауд. М-15.	
35 ✓ 116		Смелт машин.	ВЫБЫЛО
36 ✓ 117		Описание механизмов. установка.	
37 ✓ 118	02/16/19	Трусовой решеткой с машинами в котельной. <u>М-16</u>	ВЫБЫЛО
38 ✓ 119		Техническое устройство про- дукции трубопровод паровых котлов м. 1:50	30/132
39 ✓ 120		Вспомогат. трубопровод свя- зного пара м. 1:50.	
40 121	179	Главный паровой трубопро- вод в котельн. помещении. м. 1/50 М.Р.	ВЫБЫЛО
41 ✓ 122	179	То же.	
42 ✓ 123		Смешанн. расположе. главных и вспомог. трубопроводов в котельн. ауд.	2/132

№№ по по- рядку.	Число.	Мѣсяць 190 года.	
43 ✓ 124		Расположе. трубопровод. для саблн. м. 1:50.	13/xi/32.
44 ✓ 125		Расположе. трубопровод. для подо- гревания м. 1:50.	"
45 ✓ 126		Расположе. трубопровод. для саблннх. м. 1:50.	8/xii/32.
46 ✓ 127		Главный план для маневри- рования м. 1:1, 1:5:1:10.	19/vi/32.
47 ✓ 128		Продувательный трубопровод м. 1/50 Н.В.	
48 ✓ 13133 129		Трубопровод, водопитный сией заплатки и повар. сией.	
49 ✓ 13134 130		Тюбик	
<u>М-17</u>			
50 ✓ 131		Латкообразн. смургина между вашии шурбы сме. и см. дачн. м. 1:1.	15/vi/32.

№№ по порядку.	Число.	Мѣсяць 190 года.	
----------------	--------	------------------	--

Вданной ошши замѣнѣтари
 зареѣанной гершюкелі = 140.
 из них 1^я окрелтм. = 130.
 2^я окрелтм. = 10.

Итого в деле пронумерованных
Однимаруаитъ (11) листов
 Подпись Гейроче.

Проверено
Грань
 14. VII 1949 г.

Итого в деле пронумерованных
Однимаруаитъ (11) листов
 Подпись Михайловъ

2/IV - 39г.

№№
по по-
рядку.

Число.

Мѣсяцъ

190

года.

№ по-
рядку.

Число.

Мѣсяцъ

190 года.

№№ по порядку. Число. МѢСЯЦЪ 190 года.

182

№№
по по-
рядку.

Число.

Мѣсяцъ

190

года.

№№
по по-
рядку.

Число.

Мѣсяцъ

190

года.

ГАУ МВД СССР
ЦГА ВМФ СССР

В настоящей описи заинвентаризировано: 14Р (сто сержок одна)
из них 25 экз. 10. ед. хран.

1 - ноября 1950 г.
Подпись Земля

№ 97 - приращен по новой инвентаризации

Внесен в опись на основании
акта справки о 876 / от 15 " 12 1983 г.
тех. ошибок этого 1 (одна) ед. хр.

Налицо 141 (сто сорок одна ед. хр.)
Начальник ота. И.Валентин Дата 30.05.84
Инспектор хранитель Ф. Зав. архивом
Документ принят учетом Медв

Выбыли №№ 17(1), 23, 24(1)... 26 (двадцать ед. хр.)
шесть
Акт об утилизации № 876/50 от 12 декабря 1983 г.

Оставлено 115 (сто пятнадцать) ед. хр.)
Начальник Медв 14.03.85 г.
Инспектор Медв
Документ принят учетом Медв

Проверено на лихое дел
10 12 В
Зав. арх. Медв

ОПИСЬ БЫВЕРЕНА
15. декабря 1983
Зав. архивом Медв

Проверено на лихое дел
11.11.05
Зав. архивом Медв

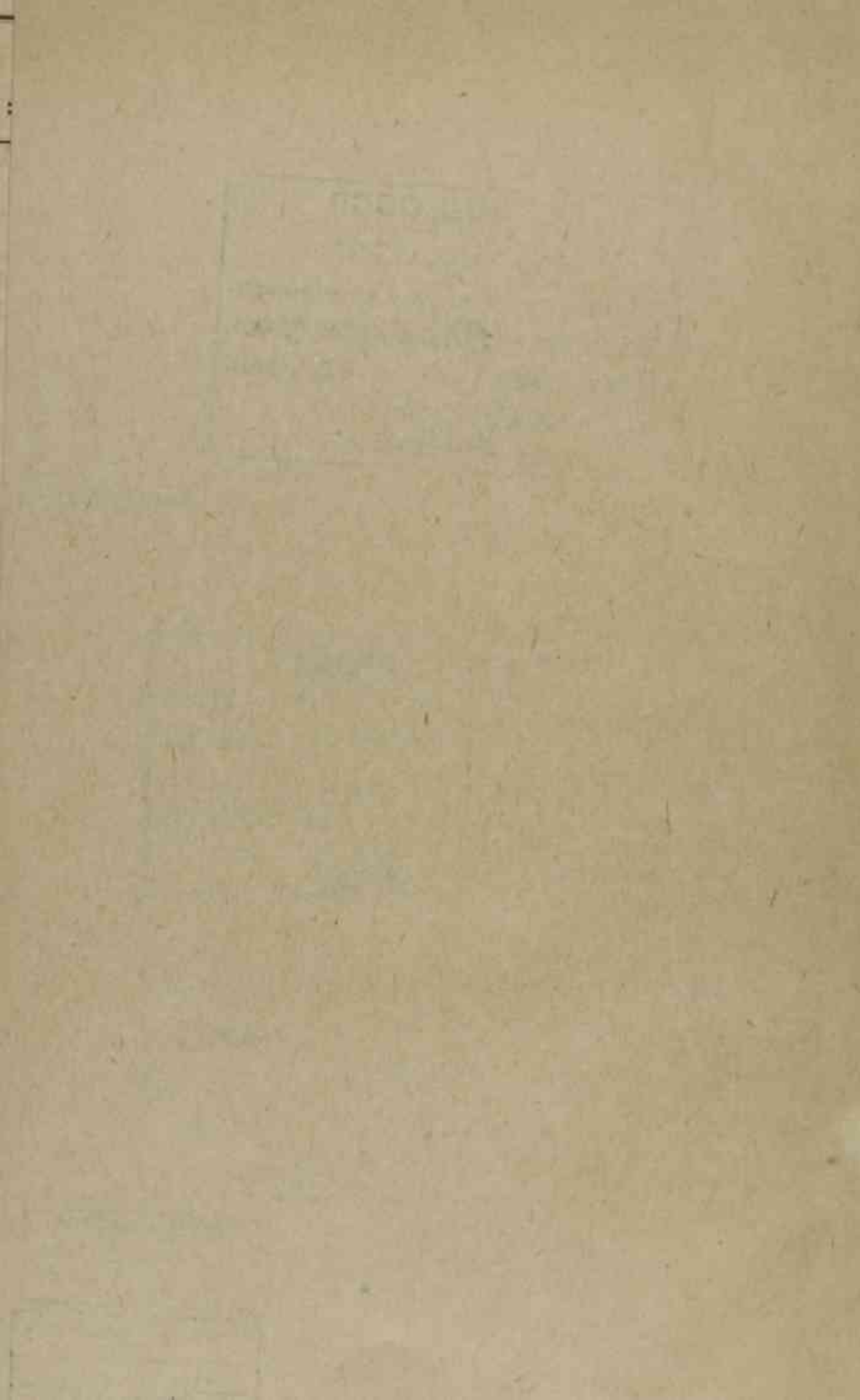

THE UNIVERSITY



