

876

по реестру

№ 1306

206/195 т. 3

Российский государственный архив Военно-Морского Флота

ЯРЛЫК

архивной описи дел постоянного хранения

1. Архивный шифр\*

Фонд №

876

Опись №

195

Том №

3

2. Реквизиты описи

Название описи:

Архивная опись

Крайние даты документов описи

| Дата начала | Дата окончания |
|-------------|----------------|
| 1874        | 1929           |

Страниц для сканирования\*

143

3. Обработка описи перед сканированием\*

|                   |                                     |
|-------------------|-------------------------------------|
| Расшивать нельзя  | <input checked="" type="checkbox"/> |
| Разрезать нитки   | <input type="checkbox"/>            |
| Расшить полностью | <input type="checkbox"/>            |

4. Подписи ответственных лиц\*

Подготовил к сканированию:

Дата: 5.03.09

Подпись: Е.Н.

Азарова

Получил для сканирования:

Дата: 5.03.09

Подпись: М.И.

Маслова

Получил опись:

Дата:

Подпись:

Проверил опись:

Дата:

Подпись:

876

по реестру

№ 1306

206/195<sub>т. 3</sub>

Чертежи - коллекция

Опись № 131

Общее проектирование  
по артиллерийской части

1874, 1878, <sup>1880</sup>1883-1887, 1890-1920, 1929

РН № 4



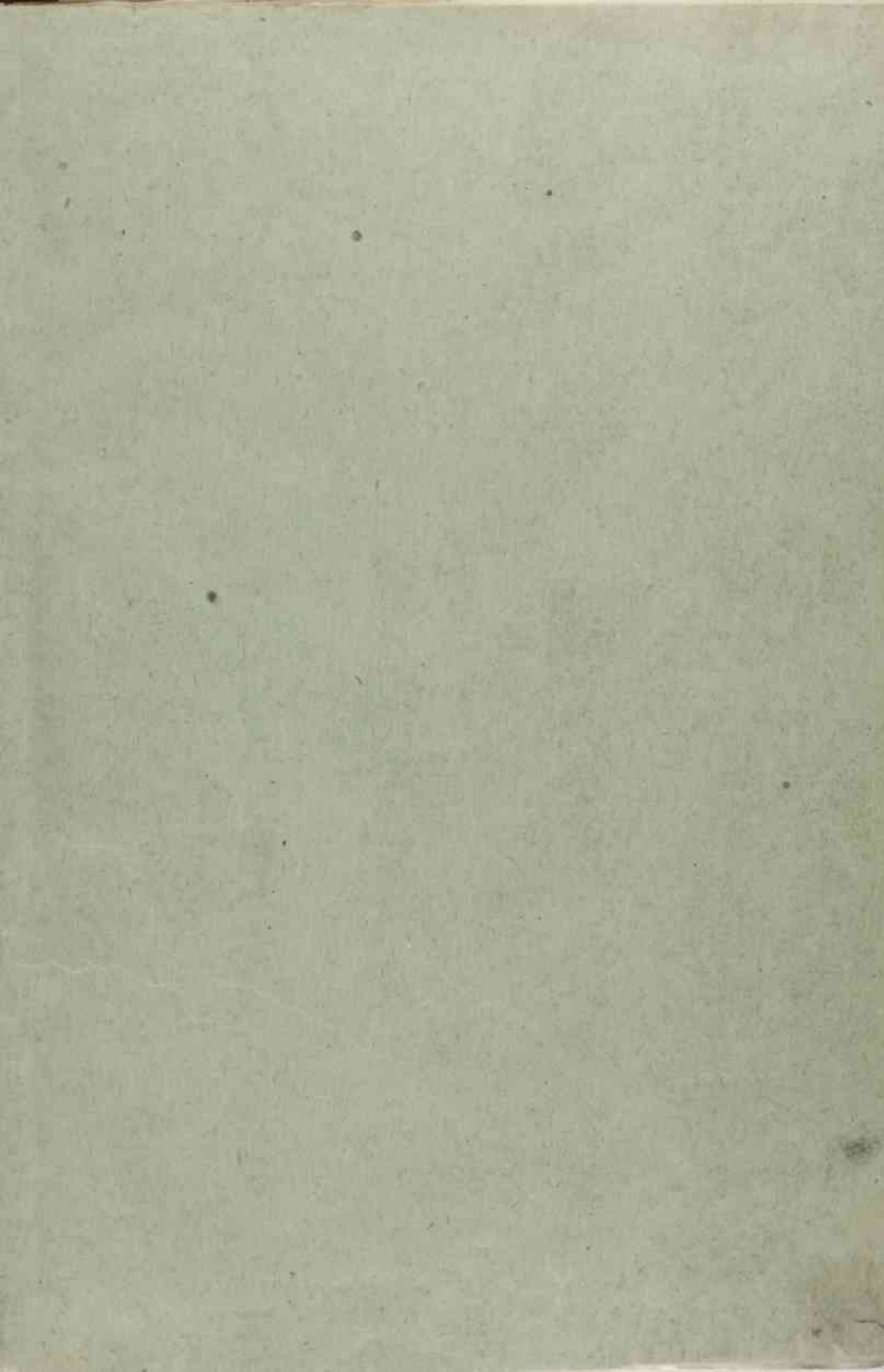



I  
ЦЕНТРАЛЬНЫЙ ГОСУДАРСТВЕННЫЙ

ВОЕННО-МОРСКОЙ

АРХИВ

ЧЕРТЕЖИ-КОЛЛЕКЦИЯ

ФОНД № 876.

ОБЩЕЕ ПРОЕКТИРОВАНИЕ

ПО АРТИЛЛЕРИЙСКОЙ ЧАСТИ.

ВЕРИЖА ИЛИ ПЕРИЖА

РОСНА ПЕРИЖА

ВЕРИЖА

ПЕРИЖА ИЛИ ПЕРИЖА

ПЕРИЖА ИЛИ ПЕРИЖА

ПЕРИЖА ИЛИ ПЕРИЖА

ПЕРИЖА ИЛИ ПЕРИЖА

ПЕРИЖА ИЛИ ПЕРИЖА

ПЕРИЖА ИЛИ ПЕРИЖА

ПЕРИЖА ИЛИ ПЕРИЖА

| ряд-<br>ной<br>№ | Делопр.<br>№ | Название дел и других<br>единиц хранения  | Даты<br>начала и<br>окончан.<br>(крайние<br>даты) | Коли-<br>чество<br>листов | Отметки |
|------------------|--------------|---|---|---------------------------|---------|
| 3015             | 10276        | Полевая установка 57 мм/мм<br>символа канонометрической пушки<br>общий вид казалоушейся гашет<br>м 1/2 Н.В.   | символа   | 8.7.16г.                  | ВЫБЫЛО  |
| 3016             | 14667        | шотсе<br>зайвор. м.   | символа   | 10.3.16г.                 | ВЫБЫЛО  |
| 3017             | 9915         | Сруб для полевой установки 6 дм.<br>судовой гашетной на берегу.<br>м. 1:10 Н.В.   | символа   | 14.10.15г.                | ВЫБЫЛО  |
| 3018             | 1325         | Торговая заземная установка<br>двух 14 мм дм. орудий<br>в 5% кад. длиныю<br><u>Жесткий барабан</u><br>Изменение сродного перекре-<br>пления по каровой казан.<br>м. 1:10 Н.В. | казан.  | 9.12.14г.                 | ВЫБЫЛО  |
| 3019             | 1188         | шотсе<br>зарядная и снарядная те-<br>лески, крест укрывающий.<br>м. С.О.  | символа   | 28.5.15г.                 | ВЫБЫЛО  |



| Порядковый № | Делопр. № | Название дел и других единиц хранения   | Даты начала и окончан. (крайние даты) | Количество листов | Отмет  | Дело № |
|--------------|-----------|---|---------------------------------------|-------------------|--------|--------|
| 3020.        | 1189.     | Береговая башечная установка двух 14 <sup>мм</sup> дм. орудий в 52 кад. длины.<br>Зарядная и снарядная шкатулки, носов укрепление.<br>Действ.<br>м. Н. В. | сентябрь                              | 30.5.15г.         | ВЫБЫЛО | 102    |
| 3021.        | 10323     | Полковая установка 57мм/м. сивола камометром пушки.<br>Действ. зарядного дм. ка.<br>м. Н. В.  | сентябрь                              | 6.7.16г.          | ВЫБЫЛО |        |
| 3022.        | 10320.    | шотсе.<br>дошло. м. Н. В.   | сентябрь                              | 6.3.16г.          | ВЫБЫЛО |        |
| 3023.        | 10251.    | шотсе.<br>Действ. кагамоуейся гасейи.<br>м. Н. В.   | сентябрь                              | 24.2.16.          | ВЫБЫЛО |        |
| 3024.        | 10234.    | шотсе<br>Клепанная конструкция лаверей<br>м. 1:2.   | сентябрь                              | 18.2.16           | ВЫБЫЛО |        |

| Порядковый № | Делопр. № | Название дел и других единиц хранения  | Даты начала и окончан. (крайние даты) | Количество листов | Отметки |
|--------------|-----------|--|---------------------------------------|-------------------|---------|
| 3025.        | 10294.    | Толстая шеймовка 57 см/м<br>символа камерной пушки.<br>Уточная вага и вставки.<br>м. Н. В. | симвка                                | 15.3.16.          | ВЫБЫЛО  |
| 3026         | 10296.    | шотсе<br>подъемный и поворотный ме-<br>ханизм.<br>м. Н. В.                                 | симвка                                | 10.3.16.          | ВЫБЫЛО  |
| 3027.        | 10299     | шотсе.<br>валек. м. Н. В.  | симвка                                | 15.3.16           | ВЫБЫЛО  |
| 3028.        | 10238.    | шотсе.<br>Клепанная конструкция ко-<br>зающей гашки.<br>м. Н. В.                           | симвка                                | 22.2.16.          | ВЫБЫЛО  |
| 3029.        | 10277.    | Бронзовые шимвки подъем-<br>ного и поворотного механизма<br>м. Н. В.                       | симвка                                | 3.3.16.           | ВЫБЫЛО  |
| 3030         | 10223     | Бронзовые шимвки.<br>м. Н. В.  | симвка                                | 17.2.16г.         | ВЫБЫЛО  |

| Порядковый № | Делопр. № | Название дел и других единиц хранения  | Даты начала и окончан. (крайние даты) | Количество листов | Отметки |
|--------------|-----------|--|---------------------------------------|-------------------|---------|
| 3031.        | 10216.    | Головая устьиановка 57 м/м.<br>символа камоиформой пушки.<br>Осв ч ея дейам.<br>м. М. В. | Симько                                | 18.2.16г.         | ВЫБЫЛО  |
| 3032.        | 10203.    | тоже.<br>проушина м. М. В.   | "                                     | 18.2.16.          | ВЫБЫЛО  |
| 3033.        | 10330.    | тоже.<br>цугий. м. 1/2 м. В.   | "                                     | 17.2.16г.         | ВЫБЫЛО  |
| 3034.        | 10366.    | тоже.<br>Устьиановка уровня ма Крен-<br>штейнке проушина.<br>м. М. В.                    | "                                     | 30.3.16г.         | ВЫБЫЛО  |
| 3035.        | 10217.    | тоже.<br>общий вид проушина.<br>м. М. В.   | "                                     | 23.2.16.          | ВЫБЫЛО  |
| 3036.        | 10244.    | тоже.<br>м.  | "                                     | 20.2.16.          | ВЫБЫЛО  |
| 3037.        | 10244.    | тоже   | "                                     | "                 | ВЫБЫЛО  |

| Порядковый № | Делопр. № | Название дел и других единиц хранения   | Даты начала и окончан. (крайние даты) | Количество листов | Отметки |
|--------------|-----------|---|---------------------------------------|-------------------|---------|
| 3038.        | 10458.    | Болевая шеймовка 57 м/ш.<br>символа камоирной пушки<br>деревянное колесо.<br>1/2 н.в. и. н.в. | Симона 23.5.16.                       | 23.5.16.          | ВЫБЫЛО  |
| 3039.        | 10283.    | тоже<br>колесо ларейта. м. н. в.  | -                                     | 3.3.16г.          | ВЫБЫЛО  |
| 3040.        | 10363.    | тоже.<br>Крепление по походному.<br>м. 1/2 н. в.  | -                                     | 30.3.16г.         | ВЫБЫЛО  |
| 3041.        | 10237.    | Железная камсартукия<br>кагающей гашей.<br>м. н. в.   | -                                     | 22.2.16г.         | ВЫБЫЛО  |
| 3042.        | 10333.    | Зарядной ящик.<br>м. 1/2 н. в.  | -                                     | 16.3.16           | ВЫБЫЛО  |
| 3043.        | 14666.    | Символ.<br>м. 1/2   | -                                     | 17.3.16           | ВЫБЫЛО  |

| Порядковый № | Делопр. № | Название дел и других единиц хранения   | Даты начала и окончан. (крайние даты) | Количество листов | Отметки |
|--------------|-----------|---|---------------------------------------|-------------------|---------|
| 3044.        | 587.      | Береговая оружейная ушейановка в башнях.<br>м. 1:25.  | калька 6/9.                           |                   | ВЫБЫЛО  |
| 3045.        | 4152.     | Башенная береговая ушейановка для двух 14 <sup>мм</sup> ди. орудий в 52 кал. диаметра.<br>Тройной кондуктор на шпильке. | калька                                |                   | ВЫБЫЛО  |
| 3046         | 5220.     | Шоше<br>приспособление для разборки шпильки кондуктора и зашка.<br>м. М. в.   | калька 30.4.16                        |                   | ВЫБЫЛО  |
| 3047.        | 44513.    | 3 <sup>дм</sup> ди. горная пушка образца 1904г. Принадлежен.<br>м. 1/2. М. в.   | калька 18.117.                        |                   | ВЫБЫЛО  |
| 3048.        | 44512     | Шоше.<br>Тривор для сборки наконечника<br>м. 1/2. М. в.   | калька 18.117.                        |                   | ВЫБЫЛО  |
| 3049         | 43534     | Головки для калибровки ка-мала, нарезов, и камерот 3 <sup>дм</sup> ди. скорострельной, головной пушки. м. М. в.         | калька 4.3.16г.                       |                   | ВЫБЫЛО  |

| Порядковый № | Делопр. № | Название дел и других единиц хранения  | Даты начала и окончан. (крайние даты) | Количество листов | Отметки |
|--------------|-----------|--|---------------------------------------|-------------------|---------|
| 3050.        | 43215     | 3 <sup>е</sup> дм. скорострельная полевая артиллерия, системы Купичевского завода, образца 1902г. Действ. ладн. м. н. в. | калька                                | 30.12.15г.        | ВЫБЫЛО  |
| 3051.        | 10577     | Полевая установка 57м/м. ствола канонирской пушки Фотшо с приводом. м. н. в.   | калька                                | 4.6.16.           |         |
| 3052.        | 10578     | шотсе<br>Уносная вага м. 1/2. н. в.  | калька                                | 1.6.16г.          | ВЫБЫЛО  |
| 3053         | 10572     | шотсе<br>Действ. зарядного ящика м. н. в.  | калька                                | 1.6.16.           | ВЫБЫЛО  |
| 3054.        | 35925     | Траншейная мортира в 142 <sup>мм</sup> . Общий вид крестки (копеека) м. 1:2.   | калька                                | 1.6.16            | ВЫБЫЛО  |
| 3055         | 10573     | Полевая установка 57м/м ствола канонир. пушки зарядной ящик м. 1:2 н. в.   | калька                                | 27.6.16.          | ВЫБЫЛО  |

| Порядковый № | Делопр. № | Название дел и других единиц хранения   | Даты начала и окончания (крайние даты) | Количество листов | Отметки |
|--------------|-----------|---|--|-------------------|---------|
| 3056         | 10575     | Головая установка 57мм. сивола камомирмей пушки. Фейлами зарядного ящика<br>л. н. в.  | Камыск 18.6.16г.                       | 18.6.16г.         | ВЫБЫЛО  |
| 3057         | 10574     | тоже<br>л. 1:2 н. в.  | - " -                                  | 5.6.16.           | ВЫБЫЛО  |
| 3058         | 43535     | Головка для гильзы ракетки копуха 3" пушки<br>л. н. в.<br>Герметизирующая прокладка 0,06 см/сек.<br>Число отверстий копуха в мин. 10.         | - " -                                  | 4.3.16            | ВЫБЫЛО  |
| 3059         | 43280     | 3" ди. Сверхскоростная головка двойного действия системы Гудинговского завода, по образцу 1902г. Лас/Вей.<br>Фейлами подшипников.<br>л. н. в. | - " -                                  | 30.12.16г.        | ВЫБЫЛО  |
| 3060         |           | Головое 3" двойное оружие и ее детали.  |  |                   | ВЫБЫЛО  |

| Порядковый № | Делопр. № | Название дел и других единиц хранения             | Даты начала и окончан. (крайние даты) | Количес по листов | Отметки |
|--------------|-----------|---|---------------------------------------|-------------------|---------|
| 3061.        |           | Голубое 3 <sup>е</sup> дымное оружие и ее действ. |                                       |                   | ВЫБЫЛО  |
| 3062         |           | то же   |                                       |                   | ВЫБЫЛО  |
| 3063         |           | то же.  |                                       |                   | ВЫБЫЛО  |
| 3064.        |           | то же   |                                       |                   | ВЫБЫЛО  |
| 3065         |           | то же.  |                                       |                   | ВЫБЫЛО  |
| 3066         |           | то же.  |                                       |                   | ВЫБЫЛО  |
| 3067.        |           | то же   |                                       |                   | ВЫБЫЛО  |
| 3068         |           | то же   |                                       |                   | ВЫБЫЛО  |
| 3069         |           | то же.  |                                       |                   | ВЫБЫЛО  |
| 3070         |           | то же.  |                                       |                   | ВЫБЫЛО  |



| Поряд-<br>ковый<br>№ | Делопр.<br>№ | Название дел и других<br>единиц хранения                 | Даты<br>начала и<br>окончан.<br>(крайние<br>даты) | Коли-<br>чество<br>листов | Отметки | Дел.  |
|----------------------|--------------|--|---|---------------------------|---------|-------|
| 3071.                |              | Полевое 3 <sup>е</sup> дюймовое ору-<br>жие и ее детали. |   |                           | ВЫБЫЛО  | 3081. |
| 3072.                |              | то же.   |   |                           | ВЫБЫЛО  | 3082. |
| 3073.                |              | то же  |   |                           | ВЫБЫЛО  | 3083. |
| 3074.                |              | то же  |   |                           | ВЫБЫЛО  | 3084. |
| 3075                 |              | то же.   |   |                           | ВЫБЫЛО  | 3085  |
| 3076.                |              | то же.   |   |                           | ВЫБЫЛО  | 3086  |
| 3077.                |              | то же.   |   |                           | ВЫБЫЛО  | 3087  |
| 3078                 |              | то же.   |   |                           | ВЫБЫЛО  | 3088  |
| 3079.                |              | то же.   |   |                           | ВЫБЫЛО  | 3089  |
| 3080.                |              | то же.   |   |                           | ВЫБЫЛО  | 3090  |

| Поряд-<br>ковый<br>№ | Делопр.<br>№ | Название дел и других<br>единиц хранения                 | Даты<br>начала и<br>окончан.<br>(крайние<br>даты) | Коли-<br>чес-но<br>листов | Отметки |
|----------------------|--------------|--|---|---------------------------|---------|
| 3081.                |              | Полевая 3 <sup>е</sup> дюймовое ору-<br>жие и ее детали. |   |                           | ВЫБЫЛО  |
| 3082.                |              | тоже.  |   |                           | ВЫБЫЛО  |
| 3083.                |              | тоже.  |   |                           | ВЫБЫЛО  |
| 3084.                |              | тоже.  |   |                           | ВЫБЫЛО  |
| 3085                 |              | тоже.  |   |                           | ВЫБЫЛО  |
| 3086                 |              | тоже.  |   |                           | ВЫБЫЛО  |
| 3087                 |              | тоже.  |   |                           | ВЫБЫЛО  |
| 3088                 |              | тоже.  |   |                           | ВЫБЫЛО  |
| 3089.                |              | тоже.  |   |                           | ВЫБЫЛО  |
| 3090                 |              | тоже.  |   |                           | ВЫБЫЛО  |

| Поряд-<br>ковый<br>№ | Делопр.<br>№ | Название дел и других<br>единиц хранения                       | Даты<br>начала и<br>окончан.<br>(крайние<br>даты) | Коли-<br>чество<br>листов | Отметки |
|----------------------|--------------|--|---|---------------------------|---------|
| 3091.                |              | Бюджетное 3 <sup>е</sup> действующее ору-<br>жие и ее действии |   |                           | ВЫБЫЛО  |
| 3092.                |              | Шотсе.   |   |                           | ВЫБЫЛО  |
| 3093                 |              | Шотсе.   |   |                           | ВЫБЫЛО  |
| 3094.                |              | Шотсе.   |   |                           | ВЫБЫЛО  |
| 3095                 |              | Шотсе.   |   |                           | ВЫБЫЛО  |
| 3096                 |              | Шотсе.   |   |                           | ВЫБЫЛО  |
| 3097                 |              | Шотсе  |   |                           | ВЫБЫЛО  |
| 3098                 |              | Шотсе  |   |                           | ВЫБЫЛО  |
| 3099                 |              | Шотсе  |   |                           | ВЫБЫЛО  |
| 3100                 |              | Шотсе.   |   |                           | ВЫБЫЛО  |

| Порядковый № | Делопр. № | Название дел и других единиц хранения   | Даты начала и окончан. (крайние даты) | Количество листов | Отметки |
|--------------|-----------|---|---------------------------------------|-------------------|---------|
| 3101.        |           | Железное 3 <sup>е</sup> дюймовое оружие и ее детали.  |                                       |                   | ВЫБЫЛО  |
| 3102.        | 37701.    | Общий вид шпота 75 м/м с шпота системы советской СТБ. Металлического завода.<br>м. 3 <sup>е</sup> = 1 орудию. | Симька                                |                   | ВЫБЫЛО  |
| 3103         | 9097.     | Установка 8" гаубицы на тракторе.<br>м. 1/20 м. в.  | — " —                                 | 15.12.14.         | ВЫБЫЛО  |
| 3104.        | 6839.     | Установка 12" осадной гаубицы, системы Ленинградского Металлического завода.<br>План установки.<br>м.         | пер.                                  |                   | ВЫБЫЛО  |
| 3105         | 68319.    | шотсе<br>Схема разгрузки орудия толчки и сборки установки.<br>м. 1/25. м. в.                                  | — " —                                 |                   | ВЫБЫЛО  |
| 3106.        | 68811.    | шотсе<br>для орудия в 50 кам. длиной на бетонном основании.<br>Общий вид м. 3/4 = 1 орудия.                   | Симька                                | 9.10.15.          | ВЫБЫЛО  |

| Порядковый № | Делопр. № | Название дел и других единиц хранения  | Даты начала и окончан. (крайние даты) | Количество листов | Отметки | Порядковый № |
|--------------|-----------|--|---------------------------------------|-------------------|---------|--------------|
| 3107.        | 68810.    | Усеймовки 6° сшапка сисеймт<br>Фемр. Мейталит. завода<br>для орудиц в 50кв. длиной<br>на бейонном основании.<br>Общий вид.<br>м. 3/4" = 1 оруту. | силька 8.10.15.                       |                   |         | 3113         |
|              |           |  |                                       | БЫВЫЛО            |         |              |
| 3108.        | 68619.    | Усеймовка 120 м/м сшапка<br>Бейонное основание<br>и усеймовогие гаси.<br>м 1/16.   | силька 13.8.15.                       |                   |         |              |
|              |           |  |                                       | БЫВЫЛО            |         |              |
| 3109.        | 67956     | Шотсе<br>Фундаментная рама.<br>м. 1:10.  | силька 3.2.15.                        |                   |         |              |
|              |           |  |                                       | БЫВЫЛО            |         |              |
| 3110         | 68180.    | Шотсе.<br>Прокит уейроисва сма-<br>рядного поезда.<br>м. 1/25. Н. В.   | пер. 13.3.15.                         |                   |         |              |
|              |           |  |                                       | БЫВЫЛО            |         |              |
| 3111.        | 77200     | Бдм. шрамшеймая гайбца<br>Вращающая ось колеса<br>м. Н. В.   | силька 11.11.16.                      |                   |         |              |
|              |           |  |                                       | БЫВЫЛО            |         |              |
| 3112.        | 77174.    | Шотсе.<br>Колесо к шепетере для возки<br>гайбцы. м. Н.   | силька 8.11.16.                       |                   |         |              |
|              |           |  |                                       | БЫВЫЛО            |         |              |

| Поряд-<br>ковый<br>№ | Делопр.<br>№ | Название дел и других<br>единиц хранения | Даты<br>начала и<br>окончан.<br>(крайние<br>даты) | Коли-<br>чество<br>листов | Отметки |
|----------------------|--------------|--|---|---------------------------|---------|
|----------------------|--------------|--|---|---------------------------|---------|

|       |       |  |        |            |        |
|-------|-------|--|--------|------------|--------|
| 3113. | 77253 | Сфм. протискивая гонимая<br>Учломер верийкального наведения<br>л. 1:1. | Синька | 28.11.16г. | ВЫБЫЛО |
|-------|-------|--|--------|------------|--------|

|       |       |  |      |          |        |
|-------|-------|--|------|----------|--------|
| 3114. | 60388 | Лодка старзров и полузаря-<br>дов из погребов к 14 <sup>ти</sup> дм.<br>Береговой зашне.<br>л. 1:25 н.в. | пер. | 15.9.13. | ВЫБЫЛО |
|-------|-------|--|------|----------|--------|

Общее проектирование.

|       |     |  |  |  |        |
|-------|-----|--|--|--|--------|
| 3115. | 13. | Айлае с герметизации ин-<br>сиручений припоевле-<br>ний и принадлежностей<br>по ариймерши. |  |  | ВЫБЫЛО |
|-------|-----|--|--|--|--------|

|      |        |   |        |            |        |
|------|--------|---|--------|------------|--------|
| 3116 | 32-41. | Ресная капомерекая лодка<br>подвешной механизм<br>для пулемета<br>л. 1:1 и 1:2. | Кашька | 11.12.16г. | ВЫБЫЛО |
|------|--------|---|--------|------------|--------|

|       |       |  |        |           |        |
|-------|-------|--|--------|-----------|--------|
| 3117. | 13238 | Детали привода упроче-<br>ния, вилкообразная шконка<br>Найуранимай величина<br>1% дм. орудия в 40 км.<br>дм.м.м. Овух. завода. | Синька | 11.6.16г. | ВЫБЫЛО |
|-------|-------|--|--------|-----------|--------|

| Поряд-<br>ковый<br>№ | Делопр.<br>№ | Название дел и других<br>единиц хранения   | Даты<br>начала и<br>окончан.<br>(крайние<br>даты) | Коли-<br>чество<br>листов | Отметки |
|----------------------|--------------|--|---|---------------------------|---------|
| 3118                 | 1840.        | Предохранитель, не позво-<br>ляющий ей кроить зайвар<br>пока ударник не ейощет<br>назад. М. М. В.  | силька  | 5.5.06г.                  |         |
|                      |              |  |   |                           | ВЫБЫЛО  |
| 3119                 | 38608        | 76мм скорострельная че-<br>шамовка зав. Махит-ногенфельд.<br>М. 3:1"   | силька  |                           | ВЫБЫЛО  |
| 3120                 | 39654        | Скорострельная 12" ору-<br>дия в 40 кам. длиною,<br>при цепных амм. ейамка<br>сешемт СТР Мей. завода<br>на Морской зайваре Охтен-<br>ского поля.           | силька  | 20.10.07г.                | ВЫБЫЛО  |
| 3121                 | 39653        | Скорострельная ейкама 12" ору-<br>дия в 40 кам. длиною, при<br>цепных амм. ейамка сешемт<br>СТР. Мей ам. завода<br>на Мор. Бам. Охш. <sup>приз</sup> завод | силька  | 20.10.07г.                | ВЫБЫЛО  |
| 3122                 | 50599        | Желез Буксирного артиллерий-<br>ского цеха размерами<br>100'x40'x20' М. обшного вида<br>1см = 5'   | силька  | 28.1.14                   | ВЫБЫЛО  |

| Порядковый № | Делопр. № | Название дел и других единиц хранения   | Даты начала и окончания, (крайние даты) | Количество листов | Отметки |
|--------------|-----------|---|---|-------------------|---------|
| 3123         | 50601     | Плавучий фок для артиллерийской стрельбы<br>м. 1/4" = 1 фубз                    | Симька                                  | 14.11.08г.        |         |
|              |           |   | <b>ВЫБЫЛО</b>                           |                   |         |
| 3124         | 5120      | Расположение замкового щита на станине 8" пушки в 45 калибров.<br>м. 1/5. Н. в. | Симька                                  | 14.11.08.         |         |
|              |           |   | <b>ВЫБЫЛО</b>                           |                   |         |
| 3125         | 10596     | Лопатая пушка действ.<br>м. Н. в.   | Симька                                  | 9.8.16.           |         |
|              |           |   | <b>ВЫБЫЛО</b>                           |                   |         |
| 3126         | 804       | Винтовой затвор щитово-лемной пушки в 45 калибров.<br>м. 1/2.                   | Симька                                  | 12.2.16           |         |
|              |           |   | <b>ВЫБЫЛО</b>                           |                   |         |
| 3127         | 14905     | Скорострельная 12с/м пушка в 45 калибров. Шонор 111307<br>м. сегмент А. Б.      | - " -                                   | 17.1.17.          |         |
|              |           |   | <b>ВЫБЫЛО</b>                           |                   |         |
| 3128         | 14905     | шотсе.  |   |                   |         |
|              |           |   | <b>ВЫБЫЛО</b>                           |                   |         |
| 3129         |           | Таблицы весовых и замше-шотских данных пушек Морского ведомства                 | Симька                                  |                   |         |



| Порядковый № | Делопр. № | Название дел и других единиц хранения  | Даты начала и окончан. (крайние даты) | Количество листов | Отметки |
|--------------|-----------|--|---------------------------------------|-------------------|---------|
| 3130         |           | Таблицы размеров камер и нарезов у пушек Морского Ведомства  | Справка                               |                   |         |
| 3131         |           | Чертежи камер кум. 117 мм. и 120 мм. в 50 кам., 130 мм. в 55 кам. и 120 мм. в 50 кам. дел.   | Справка 29.9.14.                      |                   |         |
| 3132.        | 274.      | Чертежи подвесок для укладки боевиков 8" орудий.   | Справка 1883.                         |                   |         |
| 3133         | 9999      | Элегантное кольцо для штифта 100 мм пушки. м. 1:4.   | - - - 14.7.15.                        |                   |         |
| 3134.        | 43627     | Эскиз крепления колозев к 3" пушки обор. 1902 г. м. М. в.  | - - - 23.16.                          |                   |         |
| 3135         | 1ч.       | Изменения в замках 3" орудий скрывающейся боевой системы с. Шамоцкого завода. Составляющая часть предохранительной системы Владимира Фришама для предупред. боя при из орудий до полного подтягив. замка | Справка                               |                   |         |

| Порядковый № | Делопр. № | Название дел и других единиц хранения  | Даты начала и окончан. (крайние даты) | Количество листов | Отметки |
|--------------|-----------|--|---------------------------------------|-------------------|---------|
| 3136.        | 413.      | 30,5 см. S. N. S/50.<br>Fried Zipp a.s.  | кашья                                 |                   | ВЫБЫЛО  |
| 3137         | 4851.     | Ударное огнестрельное оружие<br>русского образца<br>центральном штифте<br>8" орудия в 45 кам. длиной<br>м. 3/4" = 1 фут.             | кашья                                 | 2.10.95.          | ВЫБЫЛО  |
| 3138         | 2772.     | Герметический замок<br>для герметической упаковки<br>капсюлей калибров 47 мм / м<br>съемных вольных пушек<br>"Тейгвисса"<br>м. М. В. | кашья                                 | 8.6.93.           | ВЫБЫЛО  |
| 3139         | 40.       | Пушка левервер Гогкисса  | --                                    | --                |         |
| 3140         |           | Сухоароматизатор   | --                                    |                   | ВЫБЫЛО  |
| 3141.        | 3412°     | 2 1/2 см. образца Барономовского, образца 1896г.   | --                                    |                   | ВЫБЫЛО  |

| Порядковый № | Делопр. № | Название дел и других единиц хранения  | Даты начала и окончан. (крайние даты) | Количество листов | Отметки |
|--------------|-----------|--|---------------------------------------|-------------------|---------|
| 3142         | 223       | Размеры оснований стоек и фундаментов болтов для артиллерии.   | Кашка 12.1.17.                        | 12.1.17.          | ВЫБЫЛО  |
| 3143         | 10609     | Происхождение к 75 мм. пушкам не позволяющие ей стрелять зайвор, пока ударник не выйдет назад.<br>М. М. В. | —                                     | 12.9.900г.        | ВЫБЫЛО  |
| 3144         |           | Отчет стрельбы по самым лучшим углам возвышения произведенной на главном артиллерийском полигоне.          | Жуков 18.6.16.                        |                   | ВЫБЫЛО  |
| 3145         | 10099     | Общий вид. Вероятно точная установка системы А.Я. Мешера к 75 мм пушке.<br>М. 1/4. А. В.                   | Синька 13.5.900г.                     |                   | ВЫБЫЛО  |
| 3146         | 19457     | 8" пушка в 45 кам. диаметра со скорострельными зайвор. Нарушено осертание.<br>М. 1/20. М. В.               | Кашка 8.11.06г.                       |                   |         |

| Порядковый № | Делопр. № | Название дел и других единиц хранения  | Даты начала и окончания (крайние даты) | Количество листов | Отметки |
|--------------|-----------|--|--|-------------------|---------|
|              |           | Сухонутная армейская.  |  |                   | 5218    |
| 3147.        | 494.      | Сеймки Мейшич. завода для 6" и 9" пушек в 35 кал.  | книга гермет.                          | 1898              | 5218    |
| 3148.        |           | Сеймки 4 орн. и 9 орн. пушек.  | --                                     | 1892-93.          |         |
| 3149         |           | 6" Березовая скорострельная пушка сист. Кане в 45 кал. дим. 12.<br>Пушка, снаряды, орудийная принадлежность и лабораторный инструмент. | штраф                                  | 1900              | 5218    |
| 3150.        |           | Герметы 6" пушки в 200 п. в сева.  | --                                     | 1904.             | 5218    |
| 3151.        |           | Изменение в колесном лафете под 6 дм. пушку в 200 пудов весом.   | штраф                                  | 1910.             | 5218    |
| 3152.        |           | 11" Березового пушечного лафета, для стрельбы под углом возм. до 35°   | --                                     | 1915              |         |

| Порядковый № | Делопр. № | Название дел и других единиц хранения   | Даты начала и окончан. (крайние даты) | Количество в летов | Отметки | Инвентарный № |
|--------------|-----------|---|---------------------------------------|--------------------|---------|---------------|
| 3153.        |           | Прозкий самодвигающийся Башни для 8" крепостной гаубицы, смонтированы на корабельном штыре. Изобрет. Фризенко.              | ищу.                                  |                    |         | 3153          |
| 3154.        |           | 6" Береговая, скорострельная пушка с в. камне 45х. дл. 112. (лафет, крыша, деревянные основания и лафетная принадлежность.) | ищу. 1900.                            |                    |         | 3154          |
| 3155         | 525       | Герметичная магнезитовая втулка в диаметре 21 дюйм для крепостной артиллерии.   | -"-                                   | 1915.              | ВЫБЫЛО  | 316           |
| 3156         |           | Герметичная 11" береговой пушечной лафетной для стрельбы под углом возвышения до 35°  | -"-                                   | 1915.              | ВЫБЫЛО  | 316           |
|              |           | <u>Зарядники и Элеваторы.</u>   |                                       |                    |         | 317           |
| 3157         | 10234.    | Подъемное устройство для артил. зарядов из порохов. Тугное и электрическое. с II - XII.                                     |                                       |                    | ВЫБЫЛО  |               |

| Поряд-<br>ный<br>№ | Делопр.<br>№ | Название дел и других<br>единиц хранения   | Даты<br>начала и<br>окончан.<br>(крайние<br>даты) | Колл-<br>чество<br>листов | Отметки |
|--------------------|--------------|--|---|---------------------------|---------|
| 3158.              | 5983         | Электродвигатель в 17 мр<br>1250 обор. верхние зарядники.<br>м 1:1.                      | силька. 31.1.12                                   | ВЫБЫЛО                    |         |
| 3159               | 6156.        | тоже.<br>обмотка магнитов.   | - " - 28.4.12.                                    | ВЫБЫЛО                    |         |
| 3160               | 6151.        | тоже.<br>вал и продольный разрез якоря<br>м. н. в.                                       | - " - 3.7.12.                                     | ВЫБЫЛО                    |         |
| 3161.              | 6150.        | тоже<br>поперечный разрез корпуса<br>м. н. в.  | - " - 10.5.12.                                    | ВЫБЫЛО                    |         |
| 3162.              | 6149.        | тоже<br>продольный разрез корпуса<br>м. н. в.  | - " - 22.5.12.                                    | ВЫБЫЛО                    |         |
| 3163.              | 21831.       | Прозект электромой герачи<br>с шаров и гаи ромов<br>Общий вид элеватора<br>м. 1/20 м. в. | - " - 2.2.07                                      | ВЫБЫЛО                    |         |

| Порядковый № | Делопр. № | Название дел и других единиц хранения  | Даты начала и окончания (крайние даты) | Количество листов | Отметки |
|--------------|-----------|--|--|-------------------|---------|
| 3164.        | 5821.     | Лейбумные направляющие<br>плашки к 120 мм элеватору.<br>м. 1:1.  | кашкы                                  | 23                | 23      |
|              |           |  | <b>ВЫБЫЛО</b>                          |                   |         |
| 3165         | 21870     | Фрезный элеваторной группы<br>6" смарядов и зарядов.<br>Инструмент для загрузки и<br>смарядов с шестами в<br>беседки в поездах.<br>м. 1/20 м. в. | смышка                                 | 12.3.07.          |         |
|              |           |  | <b>ВЫБЫЛО</b>                          |                   |         |
| 3166         | 27059     | Тневмайгский элеватор<br>для подвеса 6" смарядов.<br>Брува для спуска горючей.<br>м. 1:2.  | кашкы                                  |                   |         |
|              |           |  | <b>ВЫБЫЛО</b>                          |                   |         |
| 3167.        | 3390      | Шелетка для беседочных<br>элеваторов 6" и 120 мм гай-<br>ромов. м. м. в.   | кашкы                                  | 2.1.95.           |         |
|              |           |  | <b>ВЫБЫЛО</b>                          |                   |         |
| 3168         | 87007     | Устройств 120 мм (Н. 7)<br>электрического элеватора  | " -                                    | 4.4.07.           |         |
|              |           |  | <b>ВЫБЫЛО</b>                          |                   |         |
| 3169         | 32079     | Силого для шестов на кон-<br>цах рельсовых путей перед эл-<br>ваторами на галубах.   | " -                                    | 5.12.03.          |         |
|              |           |  | <b>ВЫБЫЛО</b>                          |                   |         |

| Порядковый № | Делопр. № | Название дел и других единиц хранения  | Даты начала и окончан. (крайние даты) | Количество листов | Отметки |
|--------------|-----------|--|---------------------------------------|-------------------|---------|
| 3170         | 1.        | Фундамент под компрессора<br>6" и 75 см элеваторов.<br>л. 1/5 н. в.  | калька 13.11.09.                      |                   |         |
| 3171.        |           | Общее расположение электрического<br>подъемника для 4,7-метрового<br>элеватора<br>"Elswick"<br>Electric Dredger Hoist.<br>л. 1/4 т. н. | калька                                |                   |         |
| 3172         | 3355.     | Тневский элеватор<br>для 75 см кайромов.<br>л. 5.  | калька 13.5.09.                       |                   |         |
| 3173         | 21829.    | Проект элеваторной подачи<br>120 см ушпартых кайромов<br>общий вид элеватора.<br>л. 1/20 н. в.   | калька 12.3.07.                       |                   |         |
| 3174         | 21832     | шопе.  |                                       |                   |         |
| 3175         | 21830     | шопе   |                                       |                   |         |
| 3176         | 3359.     | Бессежа для 75 см ушпартых<br>кайромов.<br>л. 3" = 1 штука.  | калька                                |                   |         |

ВЫБЫЛО

ВЫБЫЛО

ВЫБЫЛО

ВЫБЫЛО

ВЫБЫЛО

ВЫБЫЛО

ВЫБЫЛО



| Порядковый № | Делопр. № | Название дел и других единиц хранения  | Даты начала и окончан. (крайние даты) | Количество листов | Отмет |
|--------------|-----------|--|---------------------------------------|-------------------|-------|
| 3177.        | 6545      | Беседа для ручной подачи 8" полузарядов в кокорах.   | калько 23.3.98.                       | -                 | -     |
| 3178         | 7589.     | Подъемная рама для подачи беседок с 75мм унитарными патронами, уложенными горизонтально.                               | -и-                                   | 27.10.98.         | -     |
| 3179         | 1920.     | Беседа для 6° оруди раздельных патронов. м. 3° - 1 оруд.   | -и-                                   | 29.1.98.          | -     |
| 3180         | 2371.     | Общ. вид механизма для переключения еjectionных механизмов. м. 1:1 н. в.   | -и-                                   | -                 | -     |
| 3181.        | 10996     | 12" снаряд на центральном шпуре для пушки 652мм. длиною. Лебедка для подъема и спуска зарядника. Грошиков м. 1:2 н. в. | -и-                                   | 10.1.17.          | -     |

| Торид-<br>печевой<br>№ | Делопр.<br>№ | Название дел и других<br>единиц хранения  | Даты<br>начала и<br>окончан.<br>(крайние<br>даты) | Коли-<br>чество<br>листов | Отметки |
|------------------------|--------------|---|---|---------------------------|---------|
| 3182                   | 2374         | Расположение прохода для<br>поднятия шкивовых<br>площадок.<br>М. 1:5 н.в.                       | Кашка   |                           |         |
|                        |              |   | <b>ВЫБЫЛО</b>                                     |                           |         |
| 3183                   | 603          | Экспортной бромосец<br>порт и стелная ванна для<br>погрузки 10" шаров<br>М 1/2 = 1 футу.        | ---   |                           |         |
| 3184                   | 2372         | Действ механизм для<br>подъема шкивовых площадок.<br>М. 1:1 н.в.                                |   |                           |         |
|                        |              |   | <b>ВЫБЫЛО</b>                                     |                           |         |
| 3185                   | 6633         | Бессежка для 3 <sup>2</sup> 2 1/2 дм. пай-<br>рмов.   | пегу.   |                           |         |
|                        |              |   | <b>ВЫБЫЛО</b>                                     |                           |         |
| 3186                   | 6662         | Верхний макетный элек-<br>трический elevator для<br>подъема 2 1/2 дм. пайрмов.<br>М. 1:20. н.в. | ---   |                           |         |
|                        |              |   | <b>ВЫБЫЛО</b>                                     |                           |         |
| 3187                   | 6631         | Шотсе.  |   |                           |         |
|                        |              |   | <b>ВЫБЫЛО</b>                                     |                           |         |
| 3188                   | 6627         | Шотсе.  |   |                           |         |
|                        |              |   | <b>ВЫБЫЛО</b>                                     |                           |         |

| Порядковый № | Делопр. № | Название дел и других единиц хранения  | Даты начала и окончан. (крайние даты) | Количес во листов | Отметки |
|--------------|-----------|--|---------------------------------------|-------------------|---------|
| 3188         | 6686      | Угнетный элеватор для подачи 2 1/2 дм. пайрронов пакками по 3 шт.<br>м. 1:20.  | печат.                                |                   | ВЫБЕЛЮ  |
| 3189         | 5974      | Жокоо для погрузки 6" пайрронов.<br>м. 1:2.  | -"-                                   | 21.8.10.          | ВЫБЕЛЮ  |
|              |           | Жонская аммуниция.   |                                       |                   | ВЫБЫЛО  |
| 3190         | 524       | герметич. брезентовый каневый аммуниции шр. 1912г. для упряток и артил. лошадей легкой, морской и ивже-лей артиллерии.<br>Сразмерот в складках сшито-ся к каневый аммуниции для лошадей ивже-лей артиллерии) на 18 мешках. | печ.                                  |                   |         |
|              |           | Блузки 37 м/м.   |                                       |                   |         |
| 3191         | 332       | Установка моровлигского сшанка для 37 мм само-сшвольных пушек, Гейзхна на личное кайера<br>м. 1/4 и. в.  | кашка                                 | 17.12.01.         |         |

| Порядковый № | Делопр. № | Название дел и других единиц хранения                                   | Даты начала и окончан. (крайние даты) | Количество листов | Отметки |
|--------------|-----------|---|---------------------------------------|-------------------|---------|
| 3192.        | 3674.     | Действия гидравлического станка для 37мм пушек сист. Гейтхисса. Прицел. | силько                                | 30.12.93.         |         |
|              |           | м. н. в.  |                                       |                   | ВЫБЫЛО  |
| 3193.        | 830.      | 47мм орудие. Обзир. вид установки                                       | карты                                 |                   |         |
|              |           | м. 1/48   |                                       |                   | ВЫБЫЛО  |
| 3194.        | 4010      | Герметизация уменьшенного марса для ушейковки 37мм одно-                | карты                                 | 12.12.94.         |         |
|              |           | ствольных пушек Гейтхисса с гидравлическим компрессором                 |                                       |                   | ВЫБЫЛО  |
|              |           | м. 1/6 д.   |                                       |                   |         |
| 3195.        |           | Обзир. вид 37мм одноствольной пушки Гейтхисса                           | -и-                                   |                   |         |
|              |           | с гидравлическим компрессором на прямой пшмде                           |                                       |                   |         |
|              |           | м. 3/8 = 1 орудие.  |                                       |                   |         |
| 3196         | 6403.     | Схема для 37мм пушки Гейтхисса.   | -и-                                   |                   | ВЫБЫЛО  |
| 3197.        |           | Айлао герметей к огневому автомату. 37мм пушек и 3 <sup>к</sup>         | книга                                 | 1898              |         |
|              |           | мм. пулеметов сист. Макешиа   |                                       |                   |         |

| Порядковый № | Делопр. № | Название дел и других единиц хранения   | Даты начала и окончан. (крайние даты) | Количество листов | Отмет |
|--------------|-----------|---|---------------------------------------|-------------------|-------|
|              |           | <u>Земельная ушеймовка.</u>   |                                       |                   |       |
| 3198.        | 4609.     | 57мрм тройчвоаэрогламная ушеймовка.<br>Фейамм прицелма.<br>М. В.  | силька.                               | 24.11.16.         |       |
|              |           |   | ВБ                                    | ЛО                |       |
| 3199         | 4608      | шотсе.  |                                       | 16.12.16.         |       |
|              |           |   | ВБ                                    | ЛО                |       |
| 3200         | 4596.     | шотсе.<br>Фейамм ейамка, правая<br>баска. М. Н. В.  |                                       | 17.10.16.         |       |
|              |           |   | ВБ                                    | ЛО                |       |
| 3201         | 4308      | Тройчвоаэрогламная ушеймовка<br>47мрм пушки на ейамке<br>с шоровмгеским компрессио-<br>ром.<br>Фейамм прицелма. ушеймовка<br>М. Н. В. | -н-                                   | 24.5.16           |       |
|              |           |   | ВБ                                    | ЛО                |       |
| 3202.        | 4305      | шотсе<br>клетанная шучида<br>М. 1:2,5. М. В.  |                                       | 13.6.16.          |       |
|              |           |   | ВБ                                    | ЛО                |       |
| 3203         | 4302.     | шотсе.<br>рамка цешка М. Н. В.  | -н-                                   | 7.5.16.           |       |
|              |           |   | ВБ                                    | ЛО                |       |

| Поряд-<br>ковый<br>№ | Делопр.<br>№ | Название дел и других<br>единиц хранения  | Даты<br>начала и<br>окончан.<br>(крайние<br>даты) | Коли-<br>чество<br>листов | Отметки |
|----------------------|--------------|---|---|---------------------------|---------|
| 3204                 | 4108         | Проект усилковки 32 дм.<br>морской противозенит-<br>ной пушки. Съемок-<br>боковой вид. м. н. в.                             | нет.  |                           |         |
|                      |              |   |   | ВЫБЫЛО                    |         |
| 3205                 | 4097         | Противозенитная усил-<br>ковка 47 см пушки на<br>съемке с ригельным ком-<br>прессором.<br>Крыльчатое устройство<br>м. н. в. | съемка  | 18.3.16                   |         |
|                      |              |   |   |                           | ВЫБЫЛО  |
| 3206                 | 4095         | шотсе<br>клетчатая пушка<br>м. 2,5 н. в.  | -   | -                         | -       |
|                      |              |   |   |                           | ВЫБЫЛО  |
| 3207                 | 4094         | шотсе<br>действия вертлюга<br>м. н. в.  | -   | -                         | -       |
|                      |              |   |   |                           | ВЫБЫЛО  |
| 3208                 | 4091         | шотсе<br>план. м. 1:2.5 н. в.   | -   | -                         | -       |
|                      |              |   |   |                           | ВЫБЫЛО  |
| 3209                 | 4090         | шотсе.<br>Съемок м. н. в.   | -   | -                         | -       |
|                      |              |   |   |                           | ВЫБЫЛО  |

| Порядковый № | Делопр. № | Название дел и других единиц хранения   | Даты начала и окончания (крайние даты) | Количество листов | Отметки |
|--------------|-----------|---|--|-------------------|---------|
| 3210.        | 4589      | <p>Проектной штурманской усилительной пушки.</p> <p>Общий вид.</p> <p>М. 1:2,5 Н.В.</p>                               | сентябрь 27.9.16                       |                   |         |
| 3211         | 4307      | <p>Проектная пушка на станке с горизонтальным компрессором.</p> <p>Французское устройство.</p> <p>М. Н.В.</p>         | сентябрь 13.6.16                       |                   |         |
| 3212         | 43818     | <p>то же</p> <p>на станке с вертикальным компрессором.</p> <p>Французский с листом.</p> <p>М. Н.В.</p>                | - " -                                  | 10.2.16           | ВЫБЫЛО  |
| 3213         | 4093      | <p>то же.</p> <p>при изготовлении для увеличения размеров сальника при углах возмещения от 70°-80°</p> <p>М. Н.В.</p> | - " -                                  | 26.3.16           | ВЫБЫЛО  |

| Порядковый № | Делопр. № | Название дел и других единиц хранения   | Даты начала и окончан. (крайние даты) | Количество листов | Отметки |
|--------------|-----------|---|---------------------------------------|-------------------|---------|
| 3214         | 47905     | Передатка 75мм артиллерийской. Мешера. для стрельбы по воздушным целям м 1:10 и. в.     | списка. 9.10.14.                      |                   |         |
|              |           |   |                                       | ВЫБЫЛО            |         |
| 3215         | 47915     | шотсе. м. н. в.   | -                                     | 29.7.14           |         |
|              |           |   |                                       | ВЫБЫЛО            |         |
| 3216         | 48035     | шотсе. м. н. в.   | -                                     |                   |         |
|              |           |   |                                       | ВЫБЫЛО            |         |
| 3217         | 48034     | шотсе. м. н. в.   | -                                     | 26.7.14           |         |
|              |           |   |                                       | ВЫБЫЛО            |         |
| 3218         | 48034     | шотсе   |                                       |                   |         |
|              |           |   |                                       | ВЫБЫЛО            |         |
| 3219         | 47914     | шотсе.  |                                       |                   |         |
|              |           |   |                                       | ВЫБЫЛО            |         |
| 3220         | 1.        | Проект 3х дм. 40мм. установки. 3х дм. 40мм. артиллерийское оружие в 40мм. детали обзора |                                       |                   |         |
|              |           | Arrangement of 3 inch-tocs. sight. High Elevation                                       |                                       |                   |         |



| Порядковый № | Делопр. № | Название дел и других единиц хранения  | Даты начала и окончан. (крайние даты) | Количество листов     | Отметка |
|--------------|-----------|--|---------------------------------------|-----------------------|---------|
| 3221.        | 2.        | Arrangement of 3 inch - 40 calz High - Elevation<br>то же, общий вид установки | списка                                |                       | 3250    |
| 3222         | 3.        | июле, расположение горизонт осями и вертикаль                                  | "                                     | Дубликаты<br>к № 2364 | 2 зал   |
| 3223         | 5.        | июле, завод привода вертикального механизма                                    | "                                     | ВЫБЫЛО                | 3231    |
| 3224         | 6.        | июле, завод вертикального механизма деталями завода                            | "                                     | ВЫБЫЛО                | 3232    |
| 3225         | 7.        | июле, детали прицепа   | "                                     | ВЫБЫЛО                | 3233    |
| 3226         | 8.        | июле, детали привода горизонтального механизма                                 | "                                     | ВЫБЫЛО                | 3234    |
| 3227         | 9.        | июле, завод перископического привода   | "                                     | ВЫБЫЛО                | 3235    |
| 3228         | 10.       | июле, провоза перископического прицепа цепи средства и ногой подвески          | "                                     | Дубликаты<br>к № 2364 | 3236    |
| 3229         | 33.       | июле, клапан для открывания клапанов   | "                                     | ВЫБЫЛО                | 3237    |

| Порядковый № | Делопр. № | Название дел и других единиц хранения  | Даты начала и окончан. (крайние даты) | Количество листов | Отметки |
|--------------|-----------|--|---------------------------------------|-------------------|---------|
| 3230         | 41.       | <p>Монета,<br/>3 ineb 40 cala Higb<br/>Elevation gun<br/>Brass of Bgainig gear<br/>Cull siga. Детали</p>   | сильна                                |                   |         |
| 3231         | 42        | <p>привода горизонтального наведения<br/>монсе, крепление<br/>детали</p>   |                                       |                   | ВЫБЫЛО  |
| 3232         | 74        | <p>монсе, коробка<br/>вспомогательного привода</p>   |                                       |                   | ВЫБЫЛО  |
| 3233         | 74        | <p>монсе, детали<br/>электропривода</p>  |                                       |                   | ВЫБЫЛО  |
| 3234         | 75        | <p>монсе, ступенчатый<br/>крючок</p>   |                                       |                   | ВЫБЫЛО  |
| 3235         | 76        | <p>монсе, обдукт<br/>виз и детали реверса</p>  |                                       |                   | ВЫБЫЛО  |
| 3236         | 77.       | <p>монсе,<br/>переключатель</p>  |                                       |                   | ВЫБЫЛО  |
| 3237         | 11615     | <p>Устройство усройства и ук-<br/>репления на судах в сисем-<br/>ных помещениях коробок с вклад-<br/>ными обухами и вкладными<br/>для крепления по поперечному<br/>пушек: 8" длиной в 45 см. и шири-<br/>ной 6" 120 и 75 мм.</p> | сильна                                | 24.11.04г.        | ВЫБЫЛО  |

| Порядковый № | Делопр. №    | Название дел и других единиц хранения  | Даты начала и окончания (крайние даты) | Количество листов | Отметки |
|--------------|--------------|--|--|-------------------|---------|
| 3238         | 2787         | Трехмесячный перекопный крапец 75 м/ч. Каироков.   | пер.                                   | 12.3.04.          | ВЫБЫЛО  |
| 3239         | 37           | Детальной гермете крепления 6 и 75 м/ч Каироков в бееужках по походному. м. 1 1/2 = 190. | кашка                                  |                   | ВЫБЫЛО  |
| 3240         | 5791<br>7058 | Кран для подвеса 8 снарядов  | -                                      | 11.3.900          | ВЫБЫЛО  |
| 3241         | 6764         | Укрепление 75 м/ч орудия по походному для сибанков сией сибан СЛБ Мейман. завода.        | сынка                                  | 19.11.04.         | ВЫБЫЛО  |
|              |              | Шелетки для управления   |  |                   |         |
| 3242         | 10511        | НЕ колесная шелетка для артилл. управления. м. 3"-1.                                     |  |                   | ВЫБЫЛО  |
| 3243         |              | шотел.<br>м. 1 1/2" - 190.   |  |                   | ВЫБЫЛО  |

| Порядковый № | Делопр. № | Название дел и других единиц хранения  | Даты начала и окончания (крайние даты) | Количество листов | Отметки |
|--------------|-----------|--|--|-------------------|---------|
| 3244.        |           | НЕ колесная шестерка для артиллерийского управления м. З <sup>н</sup> -190.  | камыш                                  |                   | ВЫБЫЛО  |
| 3245         | 10113.    | Кривошея управления и магазинных скоростей 14 <sup>н</sup> дм. пушки в 52 кам. делитого.                           | -"-                                    | 6.11.14.          | ВЫБЫЛО  |
| Бомбометр.   |           |  |  |                   |         |
| 3246         | 10016.    | Дем. бомбометр типа Т.Ф. м. 1:2 м. в.  | -"-                                    | 19.8.15.          | ВЫБЫЛО  |
| 3247.        | 10018     | шотсе.   |  |                   | ВЫБЫЛО  |
| 3248         | 51451     | 6 дм. бомбометр системы Гир. Мейеринг. завода, снаряд. м. м. в.  | -"-                                    | 24.7.15.          | ВЫБЫЛО  |
| 3249         | 38783.    | Бомбометр, В <sup>н</sup> d = 47 м/м. Лаврент. м. м. в.  |  |                   | ВЫБЫЛО  |
| 3250.        | 43337.    | Лук для упаковки З <sup>н</sup> снарядов по 10 шт. 20 м/м бомбометр системы кап. Лихомана м. З <sup>н</sup> = 190. | -"-                                    | 7.1.16.           | ВЫБЫЛО  |

| Поряд-<br>ковый<br>№ | Делопр.<br>№ | Название дел и других<br>единиц хранения  | Даты<br>начала и<br>окончан.<br>(крайние<br>даты) | Колл-<br>чес во<br>лстов | Отмети | Делопр.<br>№    |
|----------------------|--------------|---|---|--------------------------|--------|-----------------|
| 3251.                | 10531.       | 6" болтоцней снейсма Герш.<br>Мейсманг. завода.<br>Механизм вертикального ма-<br>ведения М. М. В. | кальскя<br>[БЕ]                                   | 17.15.18<br>[ЛО]         |        | 51452<br>Ж<br>Л |
| 3252.                | 10530        | шотсе.<br>Символ болтоцней<br>М. М. В.  | [БЕ]  | [ЛО]<br>21.3.16.         |        |                 |
| 3253                 | 10021.       | 9см. болтоцней типа Г.Ф.  | [БЕ]  | 19.8.18                  |        |                 |
| 3254.                | 10023        | шотсе.  | [БЕ]  | [ЛО]                     |        |                 |
| 3255                 | 10020        | шотсе.  | [БЕ]  | [ЛО]                     |        |                 |
| 3256                 | 10026        | Болтоц 9см болтоцней<br>М. М. В.  | [БЕ]  | 22.8.18                  |        |                 |
| 3257.                | 10017.       | 9см. болтоцней типа Г.Ф.<br>М. М. В.  | [БЕ]  | 19.8.18                  |        |                 |
| 3258                 | 10019        | шотсе.  | [БЕ]  | [ЛО]                     |        |                 |

| Поряд-<br>ковый<br>№ | Делопр.<br>№ | Название дел и других<br>единиц хранения  | Даты<br>начала и<br>окончав.<br>(крайние<br>даты) | Коли-<br>чество<br>листов | Отметки |
|----------------------|--------------|---|---|---------------------------|---------|
| 3259                 | 51452        | 6 дш. Взмощей семейств<br>Фемр. Мейамит. заводов<br>Механизм вершкательн. наведения.<br>М. 1:1. Ч. 6. | силька 17.12.15.                                  |                           | ВЫБЫЛО  |
|                      |              | <u>Проект устновки 3" пушки<br/>на подлодке.</u>  |   |                           |         |
| 3260                 | 4243         | Установка 3" пушки для<br>подводных лодок<br>М. 1:2,5.  | силька  |                           |         |
| 3261                 | 4244         | то же.  | —   | —                         |         |
| 3262                 | 4245         | то же<br>Боковой вид станка<br>М. 1:2,5.  | —   | —                         |         |
| 3263                 | 4246         | продольный разрез станка  | —   | —                         |         |
| 3264                 | 4247         | поперечный разрез.  |   |                           |         |
| 3265                 | 4248         | Лебедка вершкательного<br>наведения.  |   |                           | ВЫБЫЛО  |

| Порядковый № | Делопр. № | Название дел и других единиц хранения   | Даты начала и окончан. (крайние даты) | Количес во листов | Отметки |
|--------------|-----------|---|---------------------------------------|-------------------|---------|
| 3266         | 4249.     | Проектный шейамовки 3 <sup>й</sup> дел. пушки для подводных лодок м. н. в.  | сиднеха                               |                   | ВЫЕХЛО  |
| 3267.        | 4251.     | моторе<br>проект.   | "                                     |                   | ВЫЕХЛО  |
| 3268         | 10133.    | 12" шейамок для пушки в 52 кам. диаметра. Насос для подкачивания пироксили в компрессор шейамка. Железный корпус и поршень м. н. в.           | кашка                                 | 2.11.15.          | ВЫЕХЛО  |
| 3269         | 10500     | Винтовой патрон 12"/52 кам. пушки м. 1:10 м. в.   | "                                     | 21.10.15.         | ВЫЕХЛО  |
| 3270         | 10132.    | Шейамок на центральном штыре для 12" орудия в 52 кам. диаметра. Насос для подкачивания пироксили, компрессор шейамка, корпус насоса. м. н. в. | "                                     | 21.10.15.         | ВЫЕХЛО  |

| Порядковый № | Делопр. № | Название дел и других единиц хранения  | Даты начала и окончания (крайние даты) | Количество листов | Отметки |
|--------------|-----------|--|--|-------------------|---------|
| 3271.        | 1117.     | 12" слаймок на штыре для пушек в 52 кал. диаметра. Добавочные приклад для горизонтального наведения штыря и в рукоять. Основная рама для крепления штыря. М. Н. В. | Киев 21.3.17.                          |                   | ВЫБЫЛО  |
| 3272         | 10796     | тоже<br>Диск для механизмов штыря  | -и-                                    | 12.11.16.         | ВЫБЫЛО  |
| 3273         | 10137.    | тоже.  |  | 21.10.15.         | ВЫБЫЛО  |
| 3274.        | 10789     | тоже.<br>Детали втулки привода штыря. Детали к кран-штырю. Балка слаймка лит. В. М. Н. В.  | -и-                                    | 10.11.16          | ВЫБЫЛО  |
| 3275         | 10788     | тоже.<br>Балка слаймка лит. В. М. Н. В.  | -и-                                    | 12.11.16.         | ВЫБЫЛО. |



| Поряд-<br>ковый<br>№ | Делопр.<br>№ | Название дел и других<br>единиц хранения  | Даты<br>начала и<br>окончан.<br>(крайние<br>даты) | Коли-<br>чество<br>листов | Отметки |
|----------------------|--------------|---|---|---------------------------|---------|
| 3276                 | 10790        | 12' сйамок на центральный<br>штыре для пушек в 52 кан.<br>длиною. Фейлами привода<br>к тройному комбинату<br>замкнутого механизма.<br>Главный крепительн.<br>м. 1:1 н. в. | Клейма  | 12.11.16                  | ВЫБЫЛО  |
| 3277                 | 10805        | штыре.<br>Фейлами разбеда и крепле-<br>ния ребе у поворотного<br>круга. м. 1:5.   | -н-   | 21.10.16                  | ВЫБЫЛО  |
| 3278                 | 10732        | штыре.<br>Крепительн для ручного<br>привода цепью Талия.<br>м. н. в.  | -н-   | 5.10.16                   | ВЫБЫЛО  |
| 3279                 | 10797        | штыре.<br>Фейлами крепительна,<br>балка сйамка м. Т.<br>м. 1:1 н. в.  | -н-   | 20.10.16                  | ВЫБЫЛО  |
| 3280                 | 10785        | штыре.<br>вид по Т-У-<br>м. 1:1 н. в.   | -н-   | 10.11.16                  | ВЫБЫЛО  |

| Инв.<br>№ | Делопр.<br>№ | Название дел и других<br>единиц хранения  | Даты<br>начала и<br>окончан.<br>(крайние<br>даты) | Колл-<br>чество<br>листов | Отметки |
|-----------|--------------|---|---|---------------------------|---------|
| 3281      | 10784        | 12 <sup>я</sup> сямок на цементном<br>штукатуре для пушки в 52 кан.<br>длина. Корпус лебедки<br>привода, водоводы при-<br>водника вид по Г.В.<br>М. Н. В. | кальк   | 10.11.16                  | ВЫБЫЛО  |
| 3283      | 10783        | мотсе.<br>вид по Л.О. М. Н. В.  | -"-   | 10.11.16.                 | ВЫБЫЛО  |
| 3284      | 10781        | мотсе.<br>вид по У-Ж. М. Н. В.  | -"-   | 10.11.16.                 | ВЫБЫЛО  |
| 3285      | 10795        | мотсе.<br>Три вод водоводов приво-<br>дника. Действ к кремни-<br>йному бабки сямка<br>мод.: В. М. Н. В.   | -"-   | 20.10.16.                 | ВЫБЫЛО  |
| 3286      | 10787        | мотсе<br>Корпус лебедки привода<br>водоводов привода<br>М. 1:5 М. В.  | -"-   | 10.11.16.                 | ВЫБЫЛО  |
| 3287      | 10786        | мотсе.<br>Вид по Р-С. М. Н. В.  | -"-   | 10.11.16.                 | ВЫБЫЛО  |

| Порядковый № | Делопр. № | Название дел и других единиц хранения  | Даты начала и окончан. (крайние даты) | Количество листов | Отметки |
|--------------|-----------|--|---------------------------------------|-------------------|---------|
| 3288         | 10747     | 12" шланги на цементной шпоре для пушки в 52 кан. длиной. Жомбиские шестерни привода водвигания зрительника лш. Ю.<br>М. Н. В. | Клибка                                | 5.10.16           | ВЫБЫЛО  |
| 3289         | 10748     | може.<br>Лш. Ю. М. Н. В.   | -и-                                   | -и-               | ВЫБЫЛО  |
| 3290         | 10774     | може.<br>Моховик с шкивной рукоядкой, ручного привода шкворня зашка.<br>М. 1:1 М. В.   | -и-                                   | 10.11.16.         | ВЫБЫЛО  |
| 3291         | 10766     | може.<br>Фейамы переходного приспособления шкворня в ручную. М. 1:1 М. В.  | -и-                                   | 5.10.16           | ВЫБЫЛО  |
| 3292         | 10752     | може.<br>Фейамы привода для шкворня зашка.<br>М. 1:1 М. В.   | -и-                                   | -и-               | ВЫБЫЛО  |

| Порядковый №     | Делопр. № | Название дел и других единиц хранения   | Даты начала и окончания (крайние даты) | Количество листов | Отметки |
|------------------|-----------|---|--|-------------------|---------|
| 3293             | 10746     | 12" шланги на цементном шпоре для пушек в 52 калибра. Командные шестерни привода, водоводы и пружинный механизм лит. А.<br>М. М. В. | кашка                                  | 5.10.16.          | ВЫБЫЛО  |
| 3294             | 10778     | по теме<br>Разрез по Е-Е М. М. В.   | —                                      | —                 | ВЫБЫЛО  |
| 3295             | 10803     | Новый круг для рельсового пути. Кейвеш. Маг. маш. вел.  | —                                      | 2.10.16.          | ВЫБЫЛО  |
| 3296             | 10779     | Разрез по Г-Г. М. Мат. вел.   | —                                      | 10.12.16.         | ВЫБЫЛО  |
| Судовые устатки. |           |   |  |                   |         |
| 3297             | 14411     | 6" зубца. Думная крошка. Маг. маш. вел.   | сметка                                 | 15.7.15           | ВЫБЫЛО  |
| 3298             | 14286     | по теме<br>по судовой устатке. Маг. 1/2 май. вел.   | —                                      | 23.11.15.         | ВЫБЫЛО  |

| Порядковый № | Делопр. № | Название дел и других единиц хранения   | Даты начала и окончан. (крайние даты) | Количество листов | Отметки |
|--------------|-----------|---|---------------------------------------|-------------------|---------|
| 3299         | 7014      | Женшур 474/м одмоелвольмоа пушки на пашубной пушке. м. 1/48. н. в. в.   | симка 28.7.11.                        | -                 |         |
| 3300         | 27906     | Наружное огершание масса для заряда 130 м/м пушки в 60 кал. дгчмело. эскиз.   | - " -                                 | 20.7.11.          |         |
| 3301         | 20967     | Наруж. огерт. деревянного укупорожного ящика для 3х линейных ружейных патронов. м. 1/4. н. в.   | - " -                                 | - " -             |         |
| 3302         | 17468     | 3х линейной пулейей на шремоге. м. 1/4. 1. 1/48   | - " -                                 | 22.8.11.          |         |
| 3303         | 27902     | Огершание 130 м/м дугового снаряда (всё 90 фунт.) м. н. в.  | - " -                                 | - " -             |         |
| 3304         | 12826     | Наруж. огерт. железного оцинкованного ящика для укладки патронов 37 м/м. одмоелвольмотх и пашубе-швольмотх пушек "Тайгкисса" м. 1/4 н. в. | - " -                                 | - " -             |         |

ВЕРСИЯ

ВЕРСИЯ

ВЕРСИЯ

ВЕРСИЯ

ВЕРСИЯ

| Порядковый № | Делопр. № | Название дел и других единиц хранения   | Даты начала и окончан. (крайние даты) | Количество листов | Отметки                       |
|--------------|-----------|---|---------------------------------------|-------------------|-------------------------------|
| 3305         | 27827     | 14" пушка в 60 кал. длиной<br>Марутое огерт. в мше<br>м. 1/8 май. все.  | сентябрь 26.7.11                      | 267.11            | <del>ВЫБЫЛО</del><br>ошибочно |
| 3306         | 27830     | Чертеж марутого огерт. в мше<br>немаца для 14" полузаряда<br>к пушке в 52 кал. длиной.<br>м. 1/4 н. в.  | -11-                                  | 24.8.11.          | ВЫБЫЛО                        |
| 3307         | 27904     | Эскиз ушеймовки 130м/с пуш-<br>ки в 60 кал. длиной<br>м. 1/48 н. в.   | -11-                                  | 28.8.11.          |                               |
| 3308         | 27913     | Эскиз боевой и дальности<br>рубки. м. 1/4 - 1!  | -11-                                  |                   | ВЫБЫЛО                        |
| 3309         | 20963     | Чертеж марутого огерт. в мше<br>деревянного ящика для пист-<br>ронов 3 <sup>х</sup> линейного пулемета<br>Максим, морской ушеймовки<br>м. н. в. | -11-                                  |                   | ВЫБЫЛО                        |
| 3310         | 27779     | Башенная ушеймовка 3 <sup>х</sup><br>14" орудий в 52 кал. длиной<br>м 3/16" - 1 др.   | -11-                                  | 22.8.11.          |                               |
| 3311         | 27828     | Марутое огерт. снаряда<br>14" пушек в 52 кал. длиной,<br>все снаряда 1854 др.   | -11-                                  |                   | ВЫБЫЛО                        |

| Поряд-<br>ковый<br>№ | Делопр.<br>№ | Название дел и других<br>единиц хранения  | Даты<br>начала и<br>окончан.<br>(крайние<br>даты) | Коли-<br>чество<br>листов | Отметки |
|----------------------|--------------|---|---|---------------------------|---------|
| 3312.                | 12829.       | Ударное огнестрельное пистолетное<br>длина для германской<br>закорки боевого патрона<br>47мм одноствольных пушек<br>"Тайкисса" М. 14. М. В. | сентябрь 22.8.11.                                 |                           | ВЫБЫЛО  |
| 3313                 |              | Герметизация рамного осевого<br>лазерного (смен. помп. Дуражер)<br>под 9 <sup>мм</sup> дм. лезвием шпильки.                                 | март. 1899  |                           | ВЫБЫЛО  |
| 3314                 |              | Герметизация образца 1889г.<br>для 2 1/2 дм. точки. Барановская<br>М. 15. М. В.   | лет.  |                           | ВЫБЫЛО  |
| 3315.                |              | то же.  |   |                           | ВЫБЫЛО  |
| 3316                 |              | то же<br>действия к сямкам.   |   |                           | ВЫБЫЛО  |
| 3317.                |              | то же.  |   |                           | ВЫБЫЛО  |
| 3318                 |              | Паспортные условия де-<br>позита завода для 6" и 20мм<br>пушек.   | март. 1910  |                           |         |

| Порядковый № | Делопр. № | Название дел и других единиц хранения   | Даты начала и окончан. (крайние даты) | Количество листов | Отметки |
|--------------|-----------|---|---------------------------------------|-------------------|---------|
| 3319         | 39821.    | Резерв для амбразур в вертикальной броне и надели под амбразурами.<br>М. 1/10 н.в.            | списка                                |                   | ВЫБЫЛО  |
| 3320         | 39968     | Общий вид в дм. габаритов на судовой установке.   | списка.                               |                   |         |
| 3321.        | 14258.    | Чертеж управления 47 см/м одноствольной пушки Тейтхуса № 184. М. н. в.                        | - " -                                 | 27.11.02г.        |         |
| 3322         | 4990      | Вертикальная установка для 4 <sup>е</sup> дм. орудия в 50 калиб. длиной.                      | чер.                                  |                   |         |
| 3323         | 2469.     | Общий вид затвора (эжекторного) 4 <sup>е</sup> дм. полуавтоматической пушки с мех. взв. з-да. | чер.                                  | 17.7.08.          |         |
| 3324         | 12507.    | 4 <sup>е</sup> пушка в 50 калиб. с мех. взв. з-да.<br>М. 1/10 н.в.                            | - " -                                 | 18.7.08.          | ВЫБЫЛО  |



| Порядковый № | Делопр. № | Название дел и других единиц хранения   | Даты начала и окончан. (крайние даты) | Количество листов | Отметки    |
|--------------|-----------|---|---------------------------------------|-------------------|------------|
| 3324         | 23774     | <p>Сейсмок для 8" орудия в 45 кан. длиною с электрической и ручным управлением горизонтального и вертикального наведения при помощи регулятора скорости системы Френни.</p> <p>М. 1/10 Н.В.</p> | печат. 28.9.09                        |                   | 330<br>331 |
| 3325         | 13939     | <p>25 дм. воздушная пушка для морской установки образца 1913г. Орудие.</p> <p>М. Н.В.</p>   | симва 17.3.14.                        |                   | 332<br>333 |
| 3326         | 47772     | то же.  |                                       |                   | 333        |
| 3327         | 35474     | то же.  |                                       | 9.9.13            | 333        |
| 3328         | 47797     | <p>то же.</p> <p>примен.</p>  |                                       | 15.10.13          | 333        |
| 3329         | 10979     | <p>12" сейсмок на центральном шпигеле для пушек в 52 кан. диаметра. Добавочное подкрепление под мотор, лебедку и направляющие зарядника.</p> <p>М. 1:10.</p>                                    | халык 17.10                           |                   | 333        |

| Делопр. № | Название дел и других единиц хранения   | Даты начала и окончания, (крайние даты) | Количество листов | Отметки                   |
|-----------|---|---|-------------------|---------------------------|
| 30 47764  | 2,5 дм. воздушная пушка для морской установки образца 1913г. Орудие. М. Н. В. | Силько 17.10.13                         |                   |                           |
| 31 47765  | то же.  | - " -                                   | - " -             | ВЫБЫЛО                    |
| 32 47768  | то же.  | - " -                                   | - " -             | ВЫБЫЛО <sup>10.2.14</sup> |
| 33 47769  | то же.  | - " -                                   | - " -             | ВЫБЫЛО <sup>5.11.13</sup> |
| 34 47771  | то же.  | - " -                                   | - " -             | ВЫБЫЛО <sup>2.11.14</sup> |
| 35 47770  | то же.  | - " -                                   | - " -             | ВЫБЫЛО <sup>2.11.15</sup> |
| 36        | 6" Зертовая. М. 1/96.   | - " -                                   | - " -             | ВЫБЫЛО                    |
| 37.       | 2 1/2" Барановского М. 1/12.  |   |                   | ВЫБЫЛО                    |
| 38.       | Компьюр 47 м/м одноствольной пушки на колесном шассе. М. 1/50 М. В.           | - " -                                   | - " -             | ВЫБЫЛО                    |

| Порядковый № | Делопр. № | Название дел и других единиц хранения  | Даты начала и окончан. (крайние даты) | Количество листов  | Отметки |
|--------------|-----------|--|---------------------------------------|--------------------|---------|
| 3339         |           | 6" Бортовой М. 1/4" = 1 дуп. <i>классика</i>   |                                       | ВЫБЫЛО             |         |
| 3340         |           | Бортовой 6" сшамок на не-<br>реднем штыре; сшамок<br>ЕФБ. Мейман. завода<br>М 1/48 дупло.                |                                       | ВЫБЫЛО             |         |
| 3341         |           | Угнетное огнестанное су-<br>довой усшаковки для 2 1/2 дуп-<br>пушек. Барановского.<br>1/24. М. В.        |                                       | ВЫБЫЛО             |         |
| 3343         |           | 2 1/2" Барановского. Маши. 1/12.   |                                       | ВЫБЫЛО             |         |
| 3344         | 37926     | 75 м/м Бортовой сшамок<br>сшамок ЕФБ. Мейман. завода   |                                       | ВЫБЫЛО             |         |
| 3345         | 40.       | то же<br>на цементном штыре<br>М. 1/8 М. В.  |                                       | ВЫБЫЛО             |         |
| 3346         | 887       | Общий вид вершковой<br>усшаковки сшамок<br>Меймана. для 75 м/м<br>пушек в 50 ком. длиной.<br>М 1/8 М. В. |                                       | 22.8.96.<br>ВЫБЫЛО |         |

| Порядковый № | Делопр. № | Название дел и других единиц хранения   | Даты начала и окончан. (крайние даты) | Количество листов | Отметки |
|--------------|-----------|---|---------------------------------------|-------------------|---------|
| 3347.        | 43175     | Тармоте усташовки для 4" орудий в 60 кам. длиной, Митяля в связе.<br>М. 1/3 М. в.   | Жаляк 8.11.15                         | 8.11.15           | ВЫБЫЛО  |
| 3348         | 68951     | то же<br>коломка М. 1/3 М. в.   | - " -                                 | 18.11.15          | ВЫБЫЛО  |
| 3349.        |           | Проекты новых судовых усташовок 8" орудий, в связи с общими принципами проектирования судовых мейаминских конструкций.<br><br>2 орудийная Башня.<br>с 14" пушкой Сен-Моломского завода. <small>на французском</small> (Энверан Яс.) | печат. 1906.                          |                   |         |
| 3350         | 5598      | Отчеты  |                                       |                   |         |
| 3351         | 5599      | Таблица частей и их весов   |                                       |                   |         |
| 3352         | 5614      | Общая организация наведения   |                                       |                   | ВЫБЫЛО  |
| 3353         | 5615      | Результаты расчетов   |                                       |                   | ВЫБЫЛО  |
| 3354         | 5616      | Перечень инструментов и принадлежностей   |                                       |                   | ВЫБЫЛО  |
| 3355         | 5617      | Отчеты электрооборудования  |                                       |                   | ВЫБЫЛО  |
| 3356         | 87509     | Вертикальное наведение  |                                       |                   | ВЫБЫЛО  |
| 3357         | 87510     | то же   |                                       |                   | ВЫБЫЛО  |
| 3358         | 87511     | Электрооборудование   |                                       |                   | ВЫБЫЛО  |

| Порядковый № | Дело № | Название дел и других единиц хранения                                | Даты начала и окончания (крайние даты) | Количество листов | Отметка |
|--------------|--------|--|--|-------------------|---------|
| 3358         | 87512  | то же, панель и ману   |  |                   | БЫЛО    |
| 3359         | 87513  | Электрофильтр  |  |                   | БЫЛО    |
| 3360         | 87514  | Коробка релюста  |  |                   | БЫЛО    |
| 3361         | 87515  | насос на 2500 м <sup>3</sup> /час.                                   |  |                   | БЫЛО    |
| 3362         | 87516  | Электрофильтр в 23 лс, 500 об/мин.                                   |  |                   | БЫЛО    |
| 3363         | 87517  | Коробка привода навески  |  |                   | БЫЛО    |
| 3364         | 87518  | Электрофильтр в 9 лс, 1000 об/мин                                    |  |                   | БЫЛО    |
| 3365         | 87519  | Коробка  |  |                   | БЫЛО    |
| 3366         | 87520  | пост управления  |  |                   | БЫЛО    |
| 3367         | 87521  | схема электропривода   |  |                   | БЫЛО    |
| 3368         | 87531  | Коробка  |  |                   | БЫЛО    |
| 3369         | 87532  | коробка на 2 ввода   |  |                   | БЫЛО    |
| 3370         | 87533  | штурвал коробки  |  |                   | БЫЛО    |
| 3371         | 87534  | коробка на 5 вводов  |  |                   | БЫЛО    |
| 3372         | 87535  | то же, на 13 вводов  |  |                   | БЫЛО    |
| 3373         | 87537  | пост управления  |  |                   | БЫЛО    |
| ✓ 3374       | 87539  | Дизель-генератор на 210 квт.   |  |                   | БЫЛО    |
| ✓ 3375       | 33745  | (33745) Облицовка баши и механизма вращения. Продольный разрез, л.1. |  |                   |         |
| ✓ 3376       | 33746  | Облицовка баши. Прод. разрез, л.2.                                   |  |                   |         |
| ✓ 3377       | 33747  | то же, л.3   |  |                   |         |
| ✓ 3378       | 33748  | то же, горизонтальное сечение, л.1                                   |  |                   |         |
| ✓ 3379       | 33749  | то же, л.2   |  |                   |         |
| ✓ 3380       | 33750  | то же, л.3   |  |                   |         |
| ✓ 3381       | 33751  | Облицовка баши насосов   |  |                   |         |
| ✓ 3382       | 33752  | Облицовка баши сзади, л.1.   |  |                   |         |
| ✓ 3383       | 33753  | то же, л.2   |  |                   |         |
| ✓ 3384       | 33754  | то же, л.3   |  |                   |         |
| ✓ 3385       | 33755  | Облицовка баши   |  |                   |         |
| 3386         | 33756  | Безопасность пропускания   |  |                   | БЫЛО    |

| Инвентарный № | Делопр. № | Название дел и других единиц хранения  | Даты начала и окончания (крайние даты) | Количество листов | Отметки     |
|---------------|-----------|--|--|-------------------|-------------|
| 3387          | 33757     | Обученный взвод артиллерийских команд л.1  |  |                   |             |
| 3388          | 33758     | то же л.2  |  |                   |             |
| 3389          | 33759     | Шаровый пистолет   |  |                   | ВЫБЫЛО      |
| 3390          | 33760     | Детали артиллерийских  |  |                   | ВЫБЫЛО      |
| 3391          | 33761     | то же  |  |                   | ВЫБЫЛО      |
| 3392          | 33762     | Механизм для артиллерийских  |  |                   | ВЫБЫЛО      |
| 3393          | 33763     | то же  |  |                   | ВЫБЫЛО      |
| 3394          | 33764     | Детали основания башни   |  |                   | ВЫБЫЛО      |
| 3395          | 33765     | то же  |  |                   | ВЫБЫЛО      |
| 3396          | В/2.      | Герметизирующее устройство 76 мм и 57 мм орудий и подкрепление под них на судах Архангельского порта.  |  |                   | книга       |
| 3397          | В-1.      | Герметизирующее устройство башни 10" орудий в 45 кал. длиной эскадр. бронемосца "Победа" Б/к "Рюрик".  |  |                   | книга 1905. |
| 3398          |           | Установка системы Викерса для 120 мм орудий, приспособление для уборки орудий во внутрь корабля, шланговая для стрельбы орудий с установки, прибор для измерения заряжания 120 мм орудий, морские для подачи боевого прицела |  |                   |             |

| Порядковый № | Делопр. № | Название дел и других единиц хранения   | Даты начала и окончан. (крайние даты) | Количество листов | Отметки |
|--------------|-----------|---|---------------------------------------|-------------------|---------|
| 3399         | В-5.      | 8/10 "Фюринг" описанье 3 <sup>х</sup> лнн. пулемета системы Макебма.  | печ.                                  |                   |         |
| 3400         | В-4.      | тоже<br>Установка 47мм скорострельной пушки Гейтхисса.  | печ.                                  |                   |         |
| 3401         | 161       | Крейсер в 30 узлов. Экипаж расположенный артиллерии.  | силька                                | 13.8.?            |         |
| 3402         |           | Чертежи нового устройства погребов и установки 120мм пушки на лимма крейсера в 605 тонн. капитан-лейтенант Баранов.                                     |                                       |                   |         |
| 3403.        | 103.      | Канонерская лодка "Грозный". Проект установки 2 <sup>х</sup> добавляемых 6" орудий в 45 калибром взамен существующих 6" - 75мм орудий.<br>М 1/4 = 1 гр. | - "                                   | 6.1.16            |         |
| 3404.        | 18977     | Башня для 12" ор. в 45 калибром. Продольный разрез. Эскадренной брон. "Саторге".<br>М. 1/24 м. в.   | печ.                                  | 13.6.06           |         |

| Поряд-<br>ковый<br>№ | Делопр.<br>№ | Название дел и других<br>единиц хранения  | Даты<br>начала и<br>окончан.<br>(крайние<br>даты) | Коли-<br>чество<br>листов | Отметки |
|----------------------|--------------|---|---|---------------------------|---------|
| 3405.                | 18978        | Башня 12" ор. в 45 калибров.<br>План вращающейся гасити<br>эскадрон. бронмасаца „Саторге“<br>ч 1/24. н. в.  | неч.  | 13.6.06                   |         |
| 3406                 | 18979        | тоже.   |   |                           |         |
| 3407.                | 105.         | Канонерская лодка „Грозный“<br>Проект ускоренки 2 <sup>й</sup> дивизи.<br>6" орудий в 45 кали. длиною<br>в 3 калиб. ствольных 6" 75ч/м ор.<br>„Верхний вид“<br>ч 1/4" = 190.                                  | силька  | 61.16.                    |         |
| 3408                 | 104.         | тоже.<br>Малая палуба.  | -и-   |                           |         |
| 3409                 | 40967        | Башенные ускоренки двух<br>12" орудий в 45 кали. длиною<br>на брон. „Цесаревич“<br>Проект передатки устрой-<br>ства подачи для снаряд-<br>ов в 48" длиною из пере-<br>шенного оид. к орудиям.<br>ч. 1:5 н. в. | -и-   |                           |         |



| Порядковый № | Делопр. № | Название дел и других единиц хранения  | Даты начала и окончан. (крайние даты) | Количество листов | Отметки |
|--------------|-----------|--|---------------------------------------|-------------------|---------|
| 3410.        | 1.        | Бессежки для 120-мм зуми-шафных пемпромов.   | Копия.                                | -                 | -       |
| 3411         | 143.      | Крейсер "Баян". Детали пневматической сирены. Vorrichtung für Luftdruck Signalapparat für russischen Kreuzer "Bojain" M. 1=10. | -и-                                   | -                 | -       |
| 3412.        |           | Детали центрального гидро-вспускного станка для 8-пушки д. в 45 кам. на броненосце крейсер "Горик". M 1/4 = 1/2                | -                                     | -                 | -       |
| 3413         | 636       | Бронемосец береговой обороны "Адмирал Сивягин". Крепостные пемпромы Яушков 37-мм ср. на боевом мерсе. M. 8" = 1/2              | -и-                                   | 11.7.96.          | -       |
| 3414         | 830       | то же.   | -                                     | -                 | -       |
| 3415         | 6981      | Кр. 1 <sup>го</sup> ран. "Баян" и "Алмада". парвееки для ванников 8" орудий M. M. 6.   | -и-                                   | 30.1.10           | -       |

| Порядковый №      | Делопр. № | Название дел и других единиц хранения  | Даты начала и окончания (крайние даты) | Количество листов | Отметки |
|-------------------|-----------|--|--|-------------------|---------|
| 3416              | 102       | Умножительная лодка "Грозацкий"<br>Проект установки 2 <sup>д</sup> довол.<br>6" орудий в 45 кам. длиной<br>в зачет емкостей 6 <sup>м</sup> 75% ор.<br>м. 1/4" = 190. | сентябрь                               | 6.1.16.           |         |
| 3417.             |           | Верхняя элеваторной подачи<br>крейсера "Гамбург-Азов".   | книга.                                 |                   |         |
| 3418.             | 53.       | Принадлежности проачи<br>120 и 75мм гаубиц к пуш-<br>кам м/к "Тимок".  |  | ВЫБЫЛО            |         |
| 3418 <sup>a</sup> |           | Граф. решение проводимости<br>бронни.  | книга                                  |                   |         |
|                   |           | Прибор для взвешивания<br>зарядки 4" пушки 30 кам.   |  |                   |         |
| 3419.             | 47898     | Прибор для взвешивания за-<br>рядки 4 дм. пушки<br>в 60 кам. длиной.<br>м. 1/2 м. в.   | нет                                    | ВЫБЫЛО            |         |
| 3420              | 30123     | то же. 6" пуш. углов<br>возвощ. в 0° 8° и 15° м. 1/2 м. в.   | сентябрь                               | 26.8.08.          | ВЫБЫЛО  |

| Поряд-<br>ковый<br>№ | Делопр.<br>№ | Название дел и других<br>единиц хранения   | Даты<br>начала и<br>окончан.<br>(крайние<br>даты) | Коли-<br>чество<br>листов | Отметки |
|----------------------|--------------|--|---|---------------------------|---------|
| 3421                 | 26561        | Фрибор для обугления зарядов<br>№ пушки в 60 кали. длиной<br>Углекислотный пайрон.<br>М. М. В. | сильно 2.9.10                                     |                           |         |
|                      |              |  |   |                           | ВЫБЫЛО  |
| 3422                 | 54084        | то же<br>Фейлами для обугления зарядов.<br>М. 1/2 М. В.  | -"- 2.9.10  |                           |         |
|                      |              |  |   |                           | ВЫБЫЛО  |
| 3423                 | 54083        | то же.   |   |                           |         |
|                      |              |  |   |                           | ВЫБЫЛО  |
| 3424                 | 54085        | то же.   |   |                           |         |
|                      |              |  |   |                           | ВЫБЫЛО  |
| 3425                 | 54086        | то же.   |   |                           |         |
|                      |              |  |   |                           | ВЫБЫЛО  |
| 3426                 | 54087        | то же.   |   |                           |         |
|                      |              |  |   |                           | ВЫБЫЛО  |
| 3427                 | 54088        | то же.   |   |                           |         |
|                      |              |  |   |                           | ВЫБЫЛО  |
| 3428                 | 54089        | то же.   |   |                           |         |
|                      |              |  |   |                           | ВЫБЫЛО  |
| 3429                 | 54090        | то же.   |   |                           |         |
|                      |              |  |   |                           | ВЫБЫЛО  |
| 3429                 | 54091        | 4" пушка. в 60 кали. длиной. Фрибор<br>для обугления зарядов. Фейламы<br>в чеждмарке.          |   |                           |         |
|                      |              |  |   |                           | ВЫБЫЛО  |

| Порядковый № | Делопр. № | Название дел и других единиц хранения  | Даты начала и окончания (крайние даты) | Количество листов | Отметки |
|--------------|-----------|--|--|-------------------|---------|
|              |           | 4,7 дюймовая пушка (120 мм) в 45 кал.<br><i>Японский и американский</i><br>(на <del>многочисленные</del> <i>Язотке</i> ) |  |                   |         |
| 3430         | 40116     | Кольцо, затвора  |  |                   | ВЫБЫЛО  |
| 3431         | 40256     | то же, деталь двигателя  |  |                   | ВЫБЫЛО  |
| 3432         |           | 4,7" (120 мм) пушки. Смазка.   |  |                   | ВЫБЫЛО  |
| 3433         | 20928     | 3" пушка 40 кал. Общий вид затвора   |  |                   | ВЫБЫЛО  |
| 3434         |           | 4,7" (120 мм) пушка <sup>в 45 кал.</sup> Разрез пушки.   |  |                   | ВЫБЫЛО  |
| 3435         | 14471     | то же, удлинитель для <del>(на многоств. Язотке)</del> <i>башки</i>  |  |                   | ВЫБЫЛО  |
| 3436         | 41021     | то же металлические детали   |  |                   | ВЫБЫЛО  |
| 3437         | 8243      | — " — Язотка для инструментов  |  |                   | ВЫБЫЛО  |
| 3438         | 26893     | — " — Общий вид собора   |  |                   |         |
| 3439         | 40543     | — " — Общий вид установки  |  |                   |         |
| 3440         | 19528     | 57 мм (6 фунт.) противозенитная пушка <i>Богисса</i> . Общий вид.  |  |                   |         |
| 3441         | 40401     | 47 мм (2 1/2 фунт.) пушка Ямануги. Общий вид   |  |                   | ВЫБЫЛО  |
| 3442         | 7914      | 4,7 дюймовое оружие в 45 кал. Парусиновый гехон на прицел  |  |                   |         |
|              |           | 4,7" (2 1/2 ф.) пушка. Общий вид (с боку и сверху)   |  |                   |         |
| 3443         |           | 4,7" пушка в 45 кал. ; <i>(Японский манга)</i> <del>(Язотке)</del> Эжектор.  |  |                   | ВЫБЫЛО  |
| 3444         |           | то же, как эжектора  |  |                   | ВЫБЫЛО  |
| 3445         |           | — " —, бакшик  |  |                   | ВЫБЫЛО  |
| 3446         |           | — " —, ящик для прицела  |  |                   | ВЫБЫЛО  |
| 3447         |           | — " —, парусиновый гехон на  |  |                   | ВЫБЫЛО  |
| 3448         |           | — " —, нацелив на <sup>оружие</sup> Язотке для   |  |                   | ВЫБЫЛО  |
| 3449         |           | — " —, детали <sup>прицела</sup> переза  |  |                   | ВЫБЫЛО  |
| 3450         |           | — " —, нацелив на Язотке для инструментов  |  |                   | ВЫБЫЛО  |



| Порядковый № | Делопр. № | Название дел и других единиц хранения   | Даты начала и окончан. (крайние даты) | Количество листов | Отметки |
|--------------|-----------|---|---------------------------------------|-------------------|---------|
| 3480         |           | 4"7 орудие в 45 кал.; японский английский (шоссей. Язотка) шайба  |                                       |                   | ВЫБЫЛО  |
| 3481         |           | " " - , расположение и детали   |                                       |                   | ВЫБЫЛО  |
| 3482         |           | " " - , поршень затвора   |                                       |                   | ВЫБЫЛО  |
| 3483         |           | 3 <sup>х</sup> дюймовое в 40 кал. замкнутое орудие.   |                                       |                   | ВЫБЫЛО  |
| 3484         |           | 3 <sup>х</sup> дюймовая пушка Ямануми. Своя   |                                       |                   | ВЫБЫЛО  |
| 3485         |           | 3" <del>пушка</del> пушка в 40 кал. Детали привода  |                                       |                   | ВЫБЫЛО  |
| 3486         |           | 4"7 пушка в 45 кал. Затвор  |                                       |                   | ВЫБЫЛО  |
| 3487         | V         | Мортира. Однунд вид.  |                                       |                   | ВЫБЫЛО  |
| 3488         | 1318      | (на <del>шоссей. Язотке</del> фронт. Язотке) 120мм орудие в 50 кал. Фридрих Крупп Кгирре. (описание) и чертении                                       |                                       |                   | ВЫБЫЛО  |
| 3489         |           | Герметичи рильсовая падача. Элеватор для смазков и зарядов и патронов лебедки для элеватора состав. Лейт. Тераемов.                                   | книга                                 |                   | ВЫБЫЛО  |
| 3490         | 386       | Башенное устройство для 3 <sup>х</sup> 14" орудий в 52 кал. длиной для броненосному крейсеров Балтийского флота Яосей Башенного командира м. 1:5 н.в. | сильно                                |                   | ВЫБЫЛО  |
| 3491         | 450       | моще Броневое прикрытие объектов в мотх газей даймера м. 1/5 н.в.   |                                       |                   | ВЫБЫЛО  |

| Порядковый № | Делопр. № | Название дел и других единиц хранения   | Дата начала и окончан. (крайние даты) | Количество листов | Отметки |
|--------------|-----------|---|---------------------------------------|-------------------|---------|
| 3492         | 11034     | Лебедки для вращения стартовой и полузарядкой патронформы.<br>М. Н. В.  | сентябрь                              |                   | ВЫБЫЛО  |
| 3493         | 1106      | Башенные установки для орудий 14" в 52 кал. длиной. для броненосных крейсеров Балтий. флота. Броневые листы для внутренних переборок в башнях.<br>М: 1:20 М. В. | сентябрь 13.9.14.                     |                   | ВЫБЫЛО  |
| 3494         | 193       | мотор<br>кран для подкачивания жидкости в цилиндр компрессора. М. Н. В.   |                                       |                   | ВЫБЫЛО  |
| 3495         | 35593     | 2 <sup>е</sup> орудийные 14" Заменные установки. План ошона   | сентябрь 22.8.13.                     |                   | ВЫБЫЛО  |
| 3496         | 40515     | Башенные установки для 2 <sup>х</sup> 6" оруд. в 45 кал. длиной. Переделка в связи с заменой 6" орудий 130 мм. Листы чертежей.                                  |                                       |                   | ВЫБЫЛО  |

| Порядковый № | Делопр. № | Мат. и другие материалы (объем) | Название дел и других единиц хранения   | Даты начала и окончан. (крайние даты) | Количество листов | Отметки |
|--------------|-----------|---------------------------------|---|---------------------------------------|-------------------|---------|
| 3497         | 5021      |                                 | Башенное устройство для одного 8" орудия в 45 км. дим. Действ. креп. земля инженерии М. Н. В.                   |                                       |                   | ВЫБЫЛО  |
| 3498         | ✓         |                                 | Бронеосы "Тэмер" Платформа <sup>Амурского</sup> (на <del>Амурском</del> Амурском Язотке) для орудия. Вид сзади. |                                       |                   |         |
| 3499         | ✓         |                                 | то же, вид сверху   |                                       |                   |         |
| 3500         | ✓         |                                 | то же, вид сбоку в разрезе.   |                                       |                   |         |
| 3501         | ✓         |                                 | то же, общий вид установки.   |                                       |                   |         |
| 3502         | 10        |                                 | Схема действий замешенных устройств.  | Камька 19.1.13                        |                   | ВЫБЫЛО  |
| 3503         | 97        |                                 | Эскиз кеніура башни для 2х 8" оруд. в 50 км. дим. М 1/4" 1'   | -1-                                   |                   | ВЫБЫЛО  |
| 3504         | 27819     |                                 | Подвешенное помещение боевой 12" башни. Продольный разрез по СФ. М. 191-Н"                                      | -1-                                   | 26.4.01           | ВЫБЫЛО  |
| 3505         | 39        |                                 | Проекты башенно-подготовок цинков к центральным станкам 6" психронных пушек "Жане" М. 1/10 М. В.                |                                       | 24.7.98           | ВЫБЫЛО  |



| Порядковый № | Делопр. № | Название дел и других единиц хранения   | Даты начала и окончан. (крайние даты) | Количество листов | Отм. |
|--------------|-----------|---|---------------------------------------|-------------------|------|
| 3506.        | 77957     | Проект переоборужения 120шм, 2 <sup>х</sup> оружейных защитных устройств комммерческих лодок для среднего штечения реки "Амур" 120шм палубными миссинами (типа "Виккерс") |                                       |                   |      |
| 3507.        | 245.      | Общее проектирование защитной установки на судах Французского флота.<br><br><u>Эроносец „Росийсклав“</u>  |                                       |                   |      |
| 3508         | 15034.    | 10" пушки в 45 кал. длиною для снунков бр. "Росийсклав" и для снунков снятых с такового и 1/10 Н.В.   | Ошнька                                | 4.10.17           |      |
| 3509.        | 10911     | Фундамент для 10" снунков бр. "Росийсклав". Изменение вызванное угражением сборки фундаментов.  | --                                    | 8.2.17.           |      |
| 3510         | 13314     | 10" пушки в 45 кал. длиною на бр. "Росийсклав" общий вид зашварта и 1/2 Н.В.  | --                                    | 12.11.11.         |      |

ВЫБЫЛО

| Поряд-<br>ковый<br>№ | Делопр.<br>№ | Название дел и других<br>единиц хранения  | Даты<br>начала и<br>окончан.<br>(крайние<br>даты) | Коли-<br>чес во<br>листов | Отметки          |
|----------------------|--------------|---|---|---------------------------|------------------|
| 7                    |              | <u>Электрощиты МЧК</u>  |   |                           |                  |
| 3511                 | 10978        | 12" слайд на центральном<br>штыре для пушки в 52 мм.<br>длиною. Рейки привода к<br>кёрному кондуктору замко-<br>вого механизма.<br>М. Н. В. | Кашка 7.1.17                                      |                           | ВЫБЫЛО           |
| 3512                 | 1112         | то же<br>кондукторная для за-<br>мыкания на "Цельс и Тобес"<br>и привода к нему.  | 22.11.17  |                           |                  |
| 3512                 | 33024        | Прибор гаммаизмерения сирене-синька<br>вч и освещения прицелов.<br>Замковый вращающийся.<br>М. 1:1  |   |                           | ВЫБЫЛО           |
| 3513                 | 33023        | то же<br>Орудийный сообщитель.<br>М. 1:1  |   |                           | ВЫБЫЛО<br>Синька |
| 3514                 | 0-387        | Космендорская кнопка.   |   |                           | ВЫБЫЛО           |
| 3515                 | 0-357        | Предохранитель.   |   |                           | ВЫБЫЛО           |

| Порядковый № | Делопр. № | Название дел и других единиц хранения   | Даты начала и окончан. (крайние даты) | Количество листов | Отметки |
|--------------|-----------|---|---------------------------------------|-------------------|---------|
| 3516         | 38382     | Компьютер для горизонтального и вертикального наведения. М. 1:10  | Синька                                |                   | ВЫБЫЛО  |
| 3517         | 3196      | Схема проводки к приборам управления артиллерийскими огнем на 36 минометах Балтийского моря.                                  | -"-                                   | 18.10.15          | ВЫБЫЛО  |
| 3518         | 3081      | то же.  |                                       |                   | ВЫБЫЛО  |
| 3519         | 3205      | то же.  |                                       |                   | ВЫБЫЛО  |
| 3520         | 1330      | Схема центрального наведения для 4 <sup>х</sup> див. орудий с одним поясом наведения.   | Синька                                | 6.11.15.          | ВЫБЫЛО  |
| 3521         | 1329      | то же.  |                                       | 22.12.15          | ВЫБЫЛО  |
| 3522         | 3072      | Штуртовой реостат для приборов управления артиллерийскими огнем со 100 на 30 вольт на 9 <sup>ти</sup> минометах Черного моря. |                                       |                   | ВЫБЫЛО  |
| 3523         | 33092     | Прибор гальванической связи и освещения прицелов. Фугмая переносная лампа.  |                                       |                   | ВЫБЫЛО  |

| Порядковый № | Делопр. № | Название дел и других единиц хранения                                   | Даты начала и окончания (крайние даты) | Количество листов | Отметки          |
|--------------|-----------|---|--|-------------------|------------------|
|              |           | Архивные чертёжные приборы 12 экз.                                      | списка                                 |                   |                  |
| 3524.        |           | Фемельмер. (английский) (Шнейдер. 92) Привод горизонтального наведения. |  |                   | ВЫБЫЛО           |
| 3525.        |           | (английский) (Шнейдер. 93) Привод перемещения                           |  |                   | ВЫБЫЛО           |
| 3526.        |           | то же, план установки.  |  |                   | ВЫБЫЛО           |
| 3527.        |           | " " , передатчик цели   |  |                   | ВЫБЫЛО           |
| 3528.        |           | " " , привод вертикального наведения.                                   |  |                   | ВЫБЫЛО           |
| 3529.        |           | " " , измеритель дистанции  |  |                   | ВЫБЫЛО           |
| 3530.        |           | " " , схема соединения  |  |                   | ВЫБЫЛО           |
| 3531         | 13794.    | Чертежи приборов для освещения прицела и мушки при ночной стрельбе.     | калька                                 |                   | ВЫБЫЛО           |
| 3531         | 40        | Чертеж визирного прибора и расположение добавочного прицела.            | " "                                    | 24.5.94.          | ошибки<br>ВЫБЫЛО |
| 3532         | 43.       | Чертежи оптической трубы, стойки и мушки.                               |  |                   | ВЫБЫЛО           |

| Поряд-<br>ковый<br>№ | Код<br>Делопр.<br>№ | МТБ<br>и СВР<br>перво-<br>началь-<br>(МТБ) | Название <sup>универс. и др.</sup> <sup>единиц хранения</sup> <sup>единиц хранения</sup>                            | Даты<br>начала и<br>оконч.<br>(крайние<br>даты) | Коли-<br>чество<br>листов | Отметки |
|----------------------|---------------------|--|---|---|---------------------------|---------|
| 3533                 |                     |  | Альбом герцезей англий-<br>ского прощела образца 1908г.<br>смет. звуков. завода.                                    |   |                           |         |
| 3534                 |                     |  | то же образ 1906г.  |   |                           |         |
| 3                    |                     |  | Транспорт для перевозки<br>12" пушек.   |   |                           |         |
| 3535                 | 10661               |  | Общий вид транспорта<br>системы Бейлишского з-да<br>для перевозки 12" пушки<br>в 52 кам. длиной.<br>М. 1:20.        | Камыша 22.7.16                                  |                           |         |
| 3536                 | 1734                |  | Лезвие к вилке наблюд-<br>дения за паремией сма-<br>рядов и управлением<br>протекторами. Фейаль<br>Лезвие. М. М. В. | — 1.7.16  |                           | ВЫБЫТО  |
| 3537                 | 10497               |  | Транспорт системы Бейли-<br>шского з-да для перев.<br>12" орудия в 52" длиной<br>деревянной шит для<br>шпалетки.    | 21.4.16   |                           | ВЫБЫТО  |

| Поряд-<br>номер<br>№ | № Делопр.<br>исл. | МТБД<br>и БАРЕН<br>ИВРНОХО<br>ЭИИИВЭИ<br>(МТБД) | Название<br>единиц<br>и других<br>единиц  | Даты<br>начала и<br>окончан.<br>(крайние<br>даты) | Коли-<br>чество<br>листов | Отметки |
|----------------------|-------------------|---|---|---|---------------------------|---------|
| 3538                 | 10501             |   | Транспортер системы Бамп.<br>завода для перевозки 12" ору-<br>дия в 52 км. длиною<br>Действ. системы для пе-<br>ревозки транспортера.<br>М. Н. В.     | кашка 21.4.16                                     | 21.4.16                   | ВЫБЫЛО  |
| 3539                 | 10554             |   | тоже<br>Сборный герметик системы  | кашка   | 7.5.16                    | ВЫБЫЛО  |
| 3540                 | 10557             |   | тоже.<br>Деревянный зурер для ште-<br>летки. М. 1:1 М. В.   |   | 20/11-16                  | ВЫБЫЛО  |
| 3541                 | 10563             |   | Зурер лобовых штепек.<br>М. 1:1 М. В.   |   | 28.5.16                   | ВЫБЫЛО  |
| 3542                 | 10565             |   | Продольный разрез по АА<br>съемки для одного орудия<br>2 штепек М. 1:5.   |   | 31/1-16                   | ВЫБЫЛО  |
| 3543                 | 10518             |   | Лобовые штепели<br>компл для главного баластера.  |   | 26/11-16                  | ВЫБЫЛО  |
| 3544                 | 733               |   | Лейка к вилке наблюде-<br>ния за падением снарядов<br>протекторами. Действ.<br>формазная табла, хранил<br>с собаками вилкой оперт<br>боллом. М. Н. В. |   | 1.7.16                    | ВЫБЫЛО  |

| Порядковый № | Делопр. № | Название дел и других единиц хранения  | Даты начала и окончан. (крайние даты) | Количество листов | Отметки |
|--------------|-----------|--|---------------------------------------|-------------------|---------|
|              |           | <i>Взвешено.</i>   |                                       |                   |         |
| 3545         | 424546    | <i>Английский<br/>Иностранной Язык.<br/>15" орудие, мод. А; детали затвора</i> |                                       | 1234<br>ВЫБЫЛО    |         |
| 3546         |           | <i>- " - ; детали обтюратора</i>   |                                       | ВЫБЫЛО            |         |
| 3547         | 434676    | <i>- " - ; предохранительные<br/>надписи</i>                                   |                                       | 12375<br>ВЫБЫЛО   |         |
| 3548         | 44554     | <i>Продольный разрез 15" пушки 845кал</i>                                      |                                       | ВЫБЫЛО            | фис.    |
| 3549         | 44556     | <i>Камора.</i>   |                                       | ВЫБЫЛО            |         |
| 3550         | 44555     | <i>Шийя псения.</i>  |                                       | ВЫБЫЛО            |         |
| 3551         | 44557     | <i>Уарезот.</i>  |                                       | ВЫБЫЛО            |         |
| 3552         | 44558     | <i>Замогное айверейше.</i>   |                                       | ВЫБЫЛО            |         |
| 3553         | 40853     | <i>Иностранной Язык.<br/>Детали</i>  |                                       | ВЫБЫЛО            |         |
| 3554         | 405196    | <i>Уронийейн, защелка.</i>   |                                       | 12375<br>ВЫБЫЛО   |         |
| 3555         | 405206    | <i>Иностранной Язык.<br/>Детали</i>  |                                       | ВЫБЫЛО            |         |
| 3556         | 44560     | <i>Переключающее кольцо.</i>   |                                       | ВЫБЫЛО            |         |
| 3557         | 405126    | <i>Шарнирные подшипники.</i>   |                                       | 12375<br>ВЫБЫЛО   |         |
| 3558         | 44559     | <i>Казенной срез.</i>  |                                       | ВЫБЫЛО            |         |
| 3559         | 384150    | <i>Иностран. Язык.<br/>Детали</i>  |                                       |                   |         |

| Порядковый № | Делопр. №      | Название дел и других единиц хранения                                    | Даты начала и окончан. (крайние даты) | Количество листов | Отметки |
|--------------|----------------|--|---------------------------------------|-------------------|---------|
| 3560         | 44360<br>06671 | Ударной 18" оруд. в 40 кам. для пер.                                     | пер.                                  | 1.10.14           | ВЫБЫЛО  |
| 3561         | 44362          | то же.   |                                       |                   | ВЫБЫЛО  |
| 3562         | 405336         | 15" орудие, модель А. Кожаха германск. (английский) ЯЗОНК. передачи.     |                                       | 2.3.14            | ВЫБЫЛО  |
| 3563         | 405348         | то же, детали завода   |                                       |                   | ВЫБЫЛО  |
| 3564         | 405520         | - " - " - "  |                                       |                   | ВЫБЫЛО  |
| 3565         | 405626         | Общий вид завода 15 1/2" пушки с рукояткой для ручного действия. м. 1/4. |                                       | 1.10.14           | ВЫБЫЛО  |
| 3566         | 44390          | Английский, немецкий 130 мм орудие; ручной привод завода                 |                                       |                   | ВЫБЫЛО  |
| 3567         | 56068          | 130 мм орудие; ручной привод завода                                      |                                       |                   | ВЫБЫЛО  |
| 3568         | 578260         | 15" орудие, мод. А. то же. Детали завода                                 |                                       | 1.2.14            | ВЫБЫЛО  |
| 3569         | 44392          | 12" орудие марки К. Детали ударного механизма                            |                                       | 10.6.14           | ВЫБЫЛО  |
| 3570         | 44358          | Убийственная 12" - 40.   |                                       | 1.10.14           | ВЫБЫЛО  |
| 3571         | 58842          | Английск. (немецк. ЯЗОНК) то же, кольцо завода.                          |                                       |                   | ВЫБЫЛО  |
| 3572         | 44364          | молотки и мешки.   |                                       | 6.6.14            | ВЫБЫЛО  |



| Порядковый № | Делопр. № | Название дел и других единиц хранения  | Даты начала и окончан. (крайние даты) | Количество листов | Отмет              |
|--------------|-----------|--|---------------------------------------|-------------------|--------------------|
| 3573         | 15936     | Подшипники с герб укорочен шагомиром   |                                       |                   | ВЫБЫЛО             |
| 3574         | 44388     | 12" оружие марки К.<br><del>Шосен, ЗАННОУЧ</del> <del>ЯЗОВК.</del> Детали завода |                                       |                   | ВЫБЫЛО<br>10.6.14  |
| √3575        | 28540     | 14" оружие в 45 кал. Облицовка без<br>- " - Оружия.                              |                                       | 10.11.13          |                    |
| 3576         | 44430     | 12" оружие марки К. Детали завода  |                                       |                   | ВЫБЫЛО             |
| 3577         | 44600     | 12" оружие в 40 кал. Размеры частей ствола                                       |                                       | 21.8.14           | ВЫБЫЛО             |
| 3578         | 44428     | то же, детали завода   |                                       | 23.6.14           | ВЫБЫЛО             |
| 3579         | 44423     | то же. - " -   |                                       |                   | ВЫБЫЛО             |
| √3580        | 33074     | 4" оружие марки V. Облицовка без<br>в 52 калибра) завода.                        |                                       | 24.4.16           |                    |
| √3581        | 54424     | то же - " - , облицовка без<br>установки   |                                       | 9.11.16           |                    |
| √3582        | 36489     | - " - - " - , облицовка без<br>завода. План.                                     |                                       | 24.11.16          |                    |
| 3583         | 41277     | - " - - " - , облицовка без<br>механизма завода                                  |                                       |                   | ВЫБЫЛО             |
| 3584         | 48100     | Продукция 12с/м пушек<br>семейства "Виккерс"                                     |                                       |                   | ВЫБЫЛО<br>27.10.14 |
| 3585         | 48099     | то же.   |                                       |                   | ВЫБЫЛО<br>28.5.14  |

| Ли-<br>тве<br>тов | Юрид-<br>ческий<br>№ | Делопр.<br>№ | Название дел и других<br>единиц хранения  | Даты<br>начала и<br>окончан.<br>(крайние<br>даты) | Коли-<br>чес во<br>листов | Отметки |
|-------------------|----------------------|--------------|---|---|---------------------------|---------|
| ВЫПО              | 586                  | 47815        | Гродувание 120с/м пушки<br>системы "Виккерс"  | Сентябрь  |                           | ВЫБЫЛО  |
| ВЫПО              | 587                  | 7859         | тоже.   | "   |                           | ВЫБЫЛО  |
|                   | 3588                 | 35703        | тоже.   |   |                           | ВЫБЫЛО  |
|                   | 3589                 | 35707        | тоже.   |   |                           | ВЫБЫЛО  |
|                   | 3590                 | 15010        | 8" пушка в 45 кали. длиною<br>Железная гаситя орудия по<br>зайвер системы "Виккерс".<br>М. 1/2 Н. В.        | "   |                           | ВЫБЫЛО  |
|                   | 3591                 | 17941        | 47с/м одноствольная скоростре-<br>льная пушка "Тойкисса"<br>на ошейной установке<br>завода "Виккерс" 1906г. | Июль  |                           | ВЫБЫЛО  |
|                   | 3592                 | 17948        | Устройство приспособления<br>для ударного воспламенения<br>шаров в 8" и 10" пушках.<br>"Виккерс" 1905г.     | "   |                           | ВЫБЫЛО  |

| Порядковый № | Делопр. № | Название дел и других единиц хранения   | Даты начала и окончан. (крайние даты) | Количество листов | Отметки |
|--------------|-----------|---|---------------------------------------|-------------------|---------|
| 3593.        | 47836     | 130 <sup>мм</sup> /м пушка в 55 калиб. цеховое<br>об.р. 1912<br>Действ. для уст. амовки<br>37 <sup>мм</sup> /м учебного сивова, Виккерс<br>М. Н. В.   | еще кв. 3.12.17.                      |                   |         |
|              |           |   |                                       | ВЫБЫЛО            |         |
| 3594.        | 4328      | Действ. процесса ещанок<br>12 см. пушки сив. "Виккерс"  |                                       |                   |         |
|              |           | 4" орудие в 52 кал.   |                                       |                   |         |
| ✓ 3595.      | 51426     | Действ. 5307 ю.<br>Обуч. вид сивова   |                                       | 11.16             |         |
|              |           |   |                                       | ВЫБЫЛО            |         |
| 3596         | 47348     | Обуч. вид аккумуляторной<br>батареи из 8 <sup>шт.</sup> элементов,<br>емкость 45 амп. час. при<br>10 час. разряде для действия<br>приборов управления артил-<br>лерийским огнем на ли-<br>номосцах. | пер.                                  |                   |         |
|              |           |   |                                       | ВЫБЫЛО            |         |
| 3597         |           | Зарядной фужер для<br>12" пушек в 35 и 40 кал.<br>М. Н. В.  |                                       |                   |         |
|              |           |   |                                       | ВЫБЫЛО            |         |
| 3598         | 6671      | то же.  |                                       |                   |         |
|              |           |   |                                       | ВЫБЫЛО            |         |
| 3599         | -1-       | то же.  |                                       |                   |         |
|              |           |   |                                       | ВЫБЫЛО            |         |

| Порядковый № | Делопр. № | Название дел и других единиц хранения   | Даты начала и окончан. (крайние даты) | Количество листов | Отметки |
|--------------|-----------|---|---------------------------------------|-------------------|---------|
| 3600         | 47852     | Большой ящик для запасных гасшей и прикладных к 12 см скорострельной пушки в 45 калибров.<br>М. 1/2 Н. В. |                                       |                   | ВЫБЫЛО  |
| 3601.        | 38415     | Углубленные контуры ситанка смеси локан. з-да для 6" скорострельной пушки в 45 калибров.                  |                                       |                   | ВЫБЫЛО  |
| 3602         |           | Зарядной фужер для 10" пушек в 45 калибров.<br>М. Н. В.   |                                       |                   | ВЫБЫЛО  |
| 3603.        | 38280     | Общий вид ситанка для 75 мм пушки в 50 калибров.  |                                       |                   | ВЫБЫЛО  |
| 3604.        | 54457     | Герметизирующие детали герметизации не соответствующей.<br>Общий вид.                                     |                                       |                   | ВЫБЫЛО  |
| 3605         |           | Ложка для сикротвения крошек 6" шельз.<br>М. Н. В.  |                                       |                   | ВЫБЫЛО  |

| Порядковый № | Дело № | Название дел и других единиц хранения   | Даты начала и окончания (крайние даты) | Количество листов | Отметки |
|--------------|--------|---|--|-------------------|---------|
| 3606         | 3589   | <p>Трищельное приспособление для 6" оруд. в 45 кам. диаметра</p> <p>8" - " - 50 - - -</p> <p>12" - " - 45 - - -</p> <p>М. М. В.</p> |  |                   |         |
| 3607         | 30057  | <p>Учебный калибр для 6" орудий М. 1/2 М. В.</p>  |  |                   |         |
| 3608         |        | <p>то же.</p> <p>М. 1/3 М. В.</p>   |  |                   |         |
| 3609         | 11535  | <p>Гройрник для 12" пушек в 40 кам. Фабрично для 12" пушек в 40 кам.</p> <p>М. 1/2 дело.</p>  |  |                   |         |
| 3610         | 11534  | <p>Щейинный банник для просаливания каналов в 12 ди. пушек в 40 кам.</p> <p>М. 1/2 дело.</p>  |  |                   |         |
| 3611         | 11536  | <p>Гройрник для 12" пушек в 40 кам.</p>   |  |                   |         |
| 3612         | 11533  | <p>Корневой банник для каналов 12 ди. пушек в 40 кам.</p>   |  |                   |         |

ВЫБЫЛО

ВЫБЫЛО

ВЫБЫЛО

ВЫБЫЛО

ВЫБЫЛО

ВЫБЫЛО

ВЫБЫЛО

| Юридический № | Делопр. № | Название дел и других единиц хранения   | Даты начала и окончания (крайние даты) | Количество листов | Отметки          |
|---------------|-----------|---|--|-------------------|------------------|
| 613.          | 16140.    | Прибор для выявления герметических крошек 6" шельз.<br>М. Н. В.   | Селько                                 | 15.11.02          | ВЫБЫЛО           |
| 3614.         | 16615     | тоже.   |  |                   | ВЫБЫЛО           |
| 3615          | 23363.    | Прибор для моравинского переполнения облегчения личинных крошек для 6" шельз.<br>М. Н. В.   |  | 23.6.09           | ВЫБЫЛО           |
| 3616.         | 5788      | Укупорогной шумок двойных ударных шрубов.<br>М. 1/2 Н. В.   |  | 27.11.96          | ВЫБЫЛО           |
| 3617.         |           | Зарядной шумок для 10" пушки в 45 кл. дел<br>М. Н. В.   | Селько                                 |                   | ВЫБЫЛО           |
| 3618.         | 15921.    | тоже<br>для 8" пушки в 50 кл. дел.<br>М. 1/4 Н. В.  |  | Селько 27.10.04   | ВЫБЫЛО           |
| 3619.         | 38267     | Безымянное устройство для трех 12 ди. оружий в 50 кл. дел. для линейных кораблей типа "Императрица Мария" конструкторский прибор. | Селько                                 |                   | 2 экз.<br>ВЫБЫЛО |

| Порядковый № | Делопр. №      | Название дел и других единиц хранения  | Даты начала и окончан. (крайние даты) | Количество листов    | Отметки |
|--------------|----------------|--|---------------------------------------|----------------------|---------|
| 3620         | 39080<br>40799 | Башенные установки для зп 12" орудий в 52 каи длиной для л/к, Императрица Мария" доска с обшивкой и чумкой и предохран. для Лезедоу независимой подачи смарядв и полузарядв. | <del>сентяб.</del><br>март.           | ВЫБЫЛО               | 2 экз.  |
| 3621         | 45262          | <sup>шведский</sup><br>машинной азотю.<br>Детали завода  |                                       | 21.12.1946<br>ВЫБЫЛО |         |
| 3622         | 38341          | Электродвигатель в 17 зп. 1250 обор. Зарядники.  | сентяб.                               | ВЫБЫЛО               |         |
| 3623         | 38342          | тоже в 12 нр. 500 обор. Фрибоник.  | -                                     | ВЫБЫЛО               |         |
| 3624         | 38361          | Разрез по А-В с крышками корпуса приведенной в техническом разрезе.  | сентяб.                               | ВЫБЫЛО               |         |
| 3625         |                | Фрибор для вешивания герметизирующих крошек 6" шмзот.<br>И. Н. В.  | -                                     | 15.11.09<br>ВЫБЫЛО   |         |
| 3626         |                | Объяснитель в шмзот для 6" пушки с системой шмзот.   |                                       | 27.10.19<br>ВЫБЫЛО   |         |

| Порядковый № | Дело № | Название дел и других единиц хранения  | Даты начала и окончан. (крайние даты) | Количество листов | Отметки |
|--------------|--------|--|---------------------------------------|-------------------|---------|
| 3627         | 45243  | Тривер для проверки прицельной линии 12" орудий.   | камень 11.3.14                        |                   | ВЫБЫЛО  |
| 3628         |        | Схема коммутатора артиллерийской группы.   | камень 11.3.14                        |                   | ВЫБЫЛО  |
| 3629         |        | Схема парных аппаратов артиллерийской группы.  | " 11.3.14                             |                   | ВЫБЫЛО  |
| 3630         |        | Умножительно-роверанная действенная опись. Гасилям двух замечных усилителей которая для двух 12" орудий в 40 кам. длиной на 3/8. "Бри свдшшшшшш" |                                       |                   | ВЫБЫЛО  |
| 3631         |        | шотсе.   |                                       |                   | ВЫБЫЛО  |
| 3632         |        | Айшае герштейн к описа- мшо 3 <sup>2</sup> мин. гуртешша сшейешот Макешша.   | айшае                                 |                   |         |
| 3633         |        | Гейронные пушки сеш. Канэ.   | метр                                  | 1907.             |         |
| 3634         |        | Описание шейрайсева и действия с указанием разборки и сборки станка на шейраше наш шотсе шешаш. 3-да для бди. пушки в 45 кам. дашш.              | "-                                    | 1907.             |         |



| Порядковый № | Делопр. № | Название дел и других единиц хранения  | Даты начала и окончания, (крайние даты) | Количество листов |
|--------------|-----------|--|---|-------------------|
| 3635         |           | Личное герметичное к руководителю для школы замвалеров.  | Личное                                  | 1904              |
|              |           |  | ВЫБЫЛО                                  |                   |
| 3636         |           | Герметичные для уземитов кассов армий герметичных уземитов-офицеров и командиров уземитов-армий герметичного отряда Балтийского флота. | - " -                                   | 1909/2            |
|              |           |  | ВЫБЫЛО                                  |                   |
| 3637         |           | то же.   | ВЫБЫЛО 1904/1                           |                   |
| 3638         |           | Герметичные к описанию, правилам обращения и правилам действия с 6-пушкой, Кант.   | - " -                                   | 1911/2            |
| 3639         | 10623     | Личные к ватике для наблюдения за падением снарядов и управления проекторами.  | кассета                                 | 1716              |
|              |           |  | ВЫБЫЛО                                  |                   |
| 3640         | 1703      | Личная ватика для наблюдения за падением снарядов и управления проекторами.  | - " -                                   | 45/6              |
|              |           |  | ВЫБЫЛО                                  |                   |

| Поряд-<br>ковый<br>№ | Делопр.<br>№ | Название дел и других<br>единиц хранения  | Даты<br>начала и<br>окончан.<br>(крайние<br>даты) | Коли-<br>чество<br>листов | Отметки |
|----------------------|--------------|---|---|---------------------------|---------|
| 3641                 | 10504        | Воздушная бомба для ка-<br>шодения за наденной снаря-<br>дов и управления протектирами<br>Действ М. И. В. | каелька   | 4.5.16.                   | ВЫБЫЛО  |
| 3642                 | 10508        | тоже.   | "-  | "-                        | ВЫБЫЛО  |
| 3643                 | 10502        | тоже. М 1:20 н.в.   | "-  | 4.5.16                    | ВЫБЫЛО  |
| 3644                 | 3407         | Сейанки на центральных<br>шттрах сеш. Шнейдер-Канэ.   | нет   | 1897г.                    | ВЫБЫЛО  |
| 3645                 |              | Гравица артиллерийской<br>службы на судах флота<br>Учение у 6" пушки "Канэ"                               | книга   | 1913                      |         |
| 3646                 |              | Пайронные пушки сеш. "Канэ"<br>и заворот к мм.  | кн.   | 1912.                     |         |
| 3647                 |              | 120 мм/ш Канэ на бортовом<br>сейанке М. 1/48  |   |                           |         |
| 3648                 | 1166         | Герцетс 6" броневой мого<br>снаряда с наконечником<br>для пайронных пушек "Канэ"<br>М. И. В.              |   | 3.7.93                    | ВЫБЫЛО  |

| Порядковый № | Делопр. № | Название дел и других единиц хранения  | Даты начала и окончан. (крайние даты) | Количество листов | Отметки |
|--------------|-----------|--|---------------------------------------|-------------------|---------|
| 3649         |           | Чертежи устанавки системы канэ. для 75мм. 120мм. 6" и 8" орудий.                         | июль 1909.                            |                   | ВЫБЫЛО  |
| 3650         | 44141     | Детали привода для поварозивания 6" орудий системы "Канэ".<br>М. 1:1 и 1:2. Ч. в.        | каюль 28.5.16.                        |                   | ВЫБЫЛО  |
| 3651         |           | Детали для спускового приспособления на 6" орудиях сист. "Канэ".<br>М. 1:1 и 1:2.        | марта.                                |                   | ВЫБЫЛО  |
| 3652.        | 43950     | то же.   |                                       |                   | ВЫБЫЛО  |
| 3653         | 43843     | Угольники для спускового приспособления на левой раме 6" орудия сист. "Канэ".<br>М. 1:2. |                                       | 18.6.16.          | ВЫБЫЛО  |
| 3654         | 43843     | то же. М. 1:5.   |                                       | 23.6.16.          | ВЫБЫЛО  |
| 3655         | 5392      | Шток к отжимному компрессору 6" пушки "Канэ".<br>М. Ч. в.                                | сентя 22.5.96.                        |                   | ВЫБЫЛО  |

| Порядковый № | Делопр. № | Название дел и других единиц хранения  | Даты начала и окончан. (крайние даты) | Количес-во листов | Отметки |
|--------------|-----------|--|---------------------------------------|-------------------|---------|
| 3656.        | 2036      | Скорострельная 6" пушка в 45 кам. скрепленная до дула. Деля зайвора, Канэ" М. 1/10. Н. В.  | кафель 4.7.12                         |                   |         |
|              |           |  |                                       |                   | ВЫБЫЛО  |
| 3657.        | 44504.    | Установка 75мм пушки "Канэ" на вершине. Фаски подвеса и крепления вершине. Звезда для маршей втулке №5 М. М. В.  | кафель                                |                   |         |
|              |           |  |                                       |                   | ВЫБЫЛО  |
| 3658         | 10314.    | Сиверейная деля крепления кремний еймов прицела сией. О.С.З. образ. 1913 года Сйамок 6" орудий в 45 кам. димено сией. "Канэ" (углы возвышения 25°)         | кафель                                |                   |         |
|              |           |  |                                       |                   | ВЫБЫЛО  |
| 3659         | 43838     | Сйамок 6" орудий в 45 кам. димено сией. "Канэ" Гривая рама. с показанием установки кремний ейма прицела и оградительная угла подвеса орудия. М. 1:4 и 1:2. |                                       |                   |         |
|              |           |  |                                       |                   | ВЫБЫЛО  |

| Порядковый № | Дел. пр. № | Название дел и других единиц хранения  | Даты начала и окончан. (крайние даты) | Количество листов | Отметки |
|--------------|------------|--|---------------------------------------|-------------------|---------|
| 3660         | 36.        | Серияте каручного озер-<br>паша пашрбмов к 120 м/м<br>скоро сиреельном пушкам<br>сией. Кане.<br>М. 1/2 м. в. | Кашка                                 |                   |         |
| 3661         |            | 75 м/м. пушка в 50 кам. дли-<br>ною на сшанке сией. Кане"<br>М. 1:25 м. в.                                   |                                       |                   |         |
| 3662         | 45104      | Н <sup>2</sup> дел. муряющия снаряду<br>для пушек в 60 кам. длиной<br>М. Най. вел.                           | Кашка 11.11.15.                       |                   |         |
| 3663         | 46579      | Машошей d = 89 м/м.<br>Фугасной снаряду 3 <sup>2</sup> пуда<br>взрив. вещества<br>М. м. в.                   |                                       |                   |         |
| 3664         | 46577      | Машошей d = 90 м/м. Фугас-<br>ной снаряду на 5 <sup>ти</sup> пудов<br>взрив. вещества.                       |                                       | 26.8.16.          |         |
| 3665         | 68969      | 3" граната с взриваю-<br>лем сией. Штейдер: с кар-<br>пусом касетного образца<br>Вариант ?<br>М. м. в.       |                                       | 2.8.15.           |         |

| Инвентарный № | Делопр. № | Название дел и других единиц хранения  | Даты начала и окончания (крайние даты) | Количество листов | Отметки |
|---------------|-----------|--|--|-------------------|---------|
| 666           | 50298     | Ручейная маркировка для рупе. смей. Арчсакка   | силько                                 | 27716             | ВЫБЫЛО  |
| 667           | 44495     | Рабочий инструмент для смазывания ружных граней образца 1912г.<br>М. 1/2. Найчо. вел.  | "-"                                    |                   | ВЫБЫЛО  |
| 668           | 44501     | Укупорка 25 шт. ружных меллишювох граней.<br>М. 1:2.                                   | "-"                                    | 134.12            | ВЫБЫЛО  |
| 669           | 44494     | Проверочный инструмент для проверки корпусов ружных граней обр. 1912г.<br>М. Най. вел. | "-"                                    |                   | ВЫБЫЛО  |
| 670           | 44500     | Корпус ружной граней (обр. 1912г.)<br>М. 1:1.  |  | 134.12            | ВЫБЫЛО  |
| 671           | 44498     | Большой и малый капоталы для ружных гр. обр. 1912г.<br>М. 10:1.                        |  | 27813             | ВЫБЫЛО  |
| 672           | 44502     | Грибок для чистки амни кружсиа ударников для ружных граней обр. 1912г.<br>М. 1/2 М. в. |  | 22313             | ВЫБЫЛО  |

| Порядковый № | Делопр. № | Название дел и других единиц хранения  | Даты начала и окончан. (крайние даты) | Количество листов | Отметки |
|--------------|-----------|--|---------------------------------------|-------------------|---------|
| 3673         | 44497     | Доверенный инейручлений для снаряженных ружьих граней обр. 1912. М. май. вел.  | кашка                                 | -                 | ВЫБЫЛО  |
| 3674         | 44496     | Доверенный инейручлений для ружьих граней обр. 1912г. М. май. вел.   | -                                     | -                 | ВЫБЫЛО  |
| 3675         | 44499     | Ружья граната обр. 1912г. (Флиманционная) М. 1:1.  |                                       |                   | ВЫБЫЛО  |
| 3676         | 20791     | Эскизы боевого паузаряда и практического заряда к 8 дм. пушкам в 45 кал. с указанием максимальных размеров. Боевой паузаряд. М. 1/10 М. в. | кашка 201007                          |                   | ВЫБЫЛО  |
| 3677         | 13917     | Герметизация облегченной германейгеской крошки для 6 <sup>мм</sup> дм. шмвз  | кашка 22.8.02                         |                   | ВЫБЫЛО  |
| 3678         | 2495      | 4 <sup>я</sup> пушка в 50 кал. дм. Фруганский снаряд.  |                                       |                   | ВЫБЫЛО  |

| Порядковый № | Делопр. №    | Название дел и других единиц хранения   | Даты начала и окончан. (крайние даты) | Количество листов | Отметки |
|--------------|--------------|---|---------------------------------------|-------------------|---------|
| 3679         | 724          | Темпл с гершеймгески зак-рочивающейся съешной крош-кой для хранения зарядов.                  | темпр 25.6.14                         |                   |         |
| 3680         | 43960        | Сйакан 3" горной шрапнели с головкой под 22 сек. шрапнку для снаряжения плавачес-кими пулями. | --                                    |                   |         |
| 3681         | 43704        | Фугасная граната 3 ди-метровых и горных пушек. м. нем. вел.                                   | --                                    |                   |         |
| 3682         | 23024        | Сй сильная 37мм граната с центрирующим устройством. м. нем. 27.                               | --                                    |                   |         |
| 3683         | 24159<br>453 | 75мм. граната действующего действия.<br>(с 22 сек. дейстан. шрапнкой)<br>м. нем. 1:1.         | --                                    |                   |         |
| 3684         | 43748        | Узелок для завинчивания ла-шунных колпачков на снаряды. образца 1911-1913г. м. Ш.             | --                                    |                   |         |
| 3685         | 838          | Французский<br>(шосейранной взорк).<br>Контуры фугасного снаряда                              | 28.12.07.                             |                   |         |



| Порядковый № | Делопр. № | Название дел и других единиц хранения   | Даты начала и окончания, (крайние даты) | Количес во листов | Отметки |
|--------------|-----------|---|---|-------------------|---------|
| 3686         | 43352     | Шлицеровальный стейок для 3 <sup>х</sup> дел. орудий. Отгора для поддержки стайки и крепление приводов<br>Маш. 1/5 м. в.              | Кашка                                   |                   | ВЫБЫЛО  |
| 3687         | 403506    | Инструмент для ремонта 3 <sup>х</sup> дел. орудий. Головка стайки для установки орудий при проверке нарезок.<br>Маш. 1/2. м. в. 1 шт. | - - -                                   | 172.16.           | ВЫБЫЛО  |
| 3688         | 15217     | Свертень прибора для вса-вления в шильз 37мм и 47мм пушек.  | - - -                                   | 6.11.03.          | ВЫБЫЛО  |
| 3689         | 27360     | Баллон для стисненного газа. Маш. 1:1.  | - - -                                   |                   | ВЫБЫЛО  |
| 3690         | 27364     | Баллон для стисненного газа.<br>Маш. Мат. вел.  | - - -                                   |                   | ВЫБЫЛО  |
| 3691         | 16716     | Уложенной в шильзавальс к мильзам в приборе для отсчета 37мм шильз.<br>(к герт. 15185)  | - - -                                   | 15.10.04.         | ВЫБЫЛО  |

| Порядковый № | Делопр. № | Название дел и других единиц хранения   | Даты начала и окончания (крайние даты) | Количество листов | Отметки |
|--------------|-----------|---|--|-------------------|---------|
| 3692         | 4459      | Зершета деревянные щитков для укупорки пайронов-ружейных Бердана и револьверных Селгита и Вессона; щитки для ружейных пайронов и щитки для револьверных пайронов. | кашка                                  | 11.2027           | ВЫБЫЛО  |
| 3693         | 21683     | Кружало с шаблоном для проверки диаметра дульцевой гасиш 6" шмз после снарядения их порохом и всыпка в дульце кружки.<br>И. И.                                    |  |                   | ВЫБЫЛО  |
| 3694         | 15216     | Зершета измененных действии прибора для снарядения и разрядения пайронов к 75 <sup>мм</sup> пушкам.   | -                                      | 5.10.03.          | ВЫБЫЛО  |
| 3695         | 15220     | Полверогонте инсирументы для 37 <sup>мм</sup> шмз 37 <sup>мм</sup> пушек. Фасшерот в дюймовых.  |  |                   | ВЫБЫЛО  |
| 3696         | 16608     | К прибору для снарядения и разрядения 75 <sup>мм</sup> пайронов к герт. 5642.   |  | 14.8.04.          | ВЫБЫЛО  |

| Порядковый № | Делопр. № | Название дел и других единиц хранения  | Даты начала и окончан. (крайние даты) | Количество листов | Отметки |
|--------------|-----------|--|---------------------------------------|-------------------|---------|
| 3697         | 23059     | Доверенное инстументов для прочеса 57 <sup>мм</sup> шмьз к пушкам в 58 кал. деленою.<br>м. 1/1 п. в. | халва 24.4.09                         | 24.4.09           | ВЫБЫЛО  |
| 3698         | 43547     | Сшанок для нарезки 3" оружейной<br>м. 1:4 и 1:2.   | -                                     | -                 | ВЫБЫЛО  |
| 3699         | 23061     | Прибор для измерения шашинот дна 57 <sup>мм</sup> шмьз к пушкам в 58 кал. деленою.<br>м. м. в.       | -                                     | 24.4.09           | ВЫБЫЛО  |
| 36700        | 43532     | Сшанок для нарезки 3" оружейной. Фейсш.<br>1:1 - 1:2.  | -                                     | -                 | ВЫБЫЛО  |
| 3701         | 43546     | моще шесейерми.  | -                                     | -                 | ВЫБЫЛО  |
| 3702         | 43545     | моще Фейсш м. 1:2.   | -                                     | -                 | ВЫБЫЛО  |
| 3703         | 26277     | Деревянный укургомоти Лизик для шмьз 6" калибра.<br>м. 1/4 м. в.                                     | -                                     | 5.8.10.           | ВЫБЫЛО  |

| Порядковый № | Делопр. № | Название дел и других единиц хранения  | Даты начала и окончан. (крайние даты) | Количество листов | Отметки |
|--------------|-----------|--|---------------------------------------|-------------------|---------|
| 3704         | 43490     | Инструменты для обработки деталей 3 <sup>х</sup> ди. оружей скорострельной полевой артиллерии сист. Гучинского завода обр. 1902 г. Принадлежность для сборки внутренних и наружных поверхностей лат. л. 1/2. н. в. | камыка                                | ВЫБЫЛО            |         |
| 3705         | 17272     | Товарогные инструменты для 57мм шмв к пушке в 40 и 50 кам. длиной. л. 1:1 н. в.  |                                       | ВЫБЫЛО            |         |
| 3706         | 43493     | Инструменты для обработки деталей 3 <sup>х</sup> ди. оружей скорострельной полевой артиллерии сист. Гучинского завода обр. 1902 г. л. май. вел.  |                                       | ВЫБЫЛО            |         |
| 3707         | 43465     | Шейр. для револьвера 3" оружей (обр. 1902 г.) 2 <sup>х</sup> колена гайкой с шайбой для установки звездочки при проверке набезки оружей л. май. вел.   |                                       | ВЫБЫЛО            |         |

| Порядковый № | Делопр. № | Название дел и других единиц хранения   | Даты начала и окончан. (крайние даты) | Количество листов | Отнесены |
|--------------|-----------|---|---------------------------------------|-------------------|----------|
| 3708         | 43492     | Инструмент для обработки деталей 3 <sup>е</sup> дм. оружейной скорострельной полевой артиллерией. Лушмановского завода.<br>Инструмент для вывирания буртика ушек лодки<br>М. 1/2. М. в. | — — —                                 |                   |          |
|              |           |   |                                       | ВЫБЫЛО            |          |
| 3709.        | 43548     | Снапок для нарезки 3 <sup>е</sup> дюймовых оружий. Детали<br>М. 1:2.  |                                       |                   |          |
|              |           |   |                                       | ВЫБЫЛО            |          |
| 3710.        | 3628      | Способ скрепления широконимированных 5" пушек образ 1902г. изготовленных первоначально с кольцом № 2 с нарезкой внутри.<br>М. 1/2. М. в.  |                                       | 23.3.16.          |          |
|              |           |   |                                       | ВЫБЫЛО            |          |
| 3711.        | 43355     | Шлифовальный снапок для 3" оружий. Функционная пушка<br>М. наг. вел.  |                                       |                   |          |
|              |           |   |                                       | ВЫБЫЛО            |          |
| 3712.        | 43489.    | Инструменты для штамповки лодок скорострельной пушек образ. 1902 года<br>М. 1:2. М. в.  |                                       |                   |          |
|              |           |   |                                       | ВЫБЫЛО            |          |

| Порядковый № | Делопр. № | Название дел и других единиц хранения  | Даты начала и окончан. (крайние даты) | Количество листов | Отметки |
|--------------|-----------|--|---------------------------------------|-------------------|---------|
| 3728         | 2501      | Детали станка 6" пушки "Кане". Нож для вырезания манжеток. Нат.вел.  | 21/Х1-<br>1900г.                      | ВЫБЫЛО            | синьк   |
| 3729         | 20402     | Станок на центральном штыре для 6" пушки в 45 калибров длиной. Нат.вел.  |                                       | ВЫБЫЛО            | кальк   |
| 3730         | 429       | Затвор 6" пушки в 45 калибров длиной системы "Кане"/правый/. в 1/2 долю.   | 22/1-<br>1897г.                       | ВЫБЫЛО            | синьк   |
| 3731         | 120       | Зарядный лоток для системы 6" пушки в 45 калибров длиной. Нат.вел.   | 7/Х-<br>1898г.                        | ВЫБЫЛО            | синьк   |
| 3732         | 113       | Запирающий механизм скорострельной 6" пушки в 45 калибров. Общее расположение гальванического приспособления и ударного механизма. | 1Х-<br>1898г.                         | ВЫБЫЛО            | синьк   |
| 3733         | 111       | Запирающий механизм скорострельной 6" пушки в 45 калибров. Масшт.нат.вел.  | 1Х-<br>1898г.                         | ВЫБЫЛО            | синьк   |
| 3734         | 110/а     | Скорострельная 6 дм. пушка в 45 калибров /сист. Кане/. В 1/10 долю.  | 18/1-<br>1911г.                       | ВЫБЫЛО            | синьк   |
| 3735         | 18658     | Крочек вала для закрывания 10", 8, 6" 120 мм. и 75 мм. орудий каналов. Масшт. нат.вел.   | 14/II-<br>1913г.                      | ВЫБЫЛО            | синьк   |
| 3736         | 1859      | Детали станка для 6" скорострельной пушки в 45 кал. системы Кане. Масшт. Нат. вел.   | 10/1-<br>1894г.                       | ВЫБЫЛО            | синьк   |

| Порядковый № | Делопр. № | Название дел и других единиц хранения  | Даты начала и окончания (крайние даты) | Количество листов | Отметки |
|--------------|-----------|--|--|-------------------|---------|
| 3737         | 892       | Принадлежность 6" скорострельной пушки в 45 калибров. Масшт. нат. велич.   | 11/ХП-1912г.                           | 1                 | ВЫБЫЛО  |
| 3738         | 431       | Детали правого запирающего механизма скорострельной 6" пушки в 45 калибров Масшт. 1/1.   | 25/У-1901г.                            | 1                 | ВЫБЫЛО  |
| 3739         | 2143      | Кованая сталь. Детали центрального станка для 6" скорострельной пушки в 45 калибров длиной системы Кане. Масшт. 1/2г.  | 21/У-1900г.                            | 1                 | ВЫБЫЛО  |
| 3740         | 2120      | Неподвижный индекс вертикальной наводки. Детали бортового и центрального станков для 6" скорострельной пушки в 45 калибров длиной системы Кане. Масшт. нат. вел. | 21/У1-1900г.                           | 1                 | ВЫБЫЛО  |
| 3741         | 2102      | Скорострельная 120 мм. пушка в 45 калибров, скрепленная до дула, с замком Кане. Масшт. 1/10 нат. велич.  | 12/Ш-1907г.                            | 1                 | ВЫБЫЛО  |
| 3742         | 2036      | Скорострельная 6" пушка в 45 калибров скрепленная до дула для затвора Кане. Масшт в 1/10 нат. велич.   | 12/ХП-1906г.                           | 1                 | ВЫБЫЛО  |
| 3743         | 1809      | Детали станка на центральном штыре для 6" скорострельной пушке в 45 калибров системы Кане. Масшт. нат. вел.  | 21/У1-1900г.                           | 1                 | ВЫБЫЛО  |

| Порядковый № | Делопр. № | Название дел и других единиц хранения   | Даты начала и окончан. (крайние даты) | Количество листов | Отметки |
|--------------|-----------|---|---------------------------------------|-------------------|---------|
| 3744         | 1817      | Расположение буферов в 1/2 нат. вел. Детали станка 6" скорострельной пушки в 45 калибров системы Кане.        | 18/1X-<br>1898г.                      | ВЫБЫЛО<br>синьк   | ВЫБЫЛО  |
| 3745         | 1834      | Спусковое приспособление 6" пушки в 45 калибров. 1/1 нат. вел.  | 27/1У-<br>1906г.                      | синьк             | ВЫБЫЛО  |
| 3746         | 1836      | Детали станка для 6" скорострельной пушки в 45 калибров системы Кане. Механизм для боковой наводки. Нат. вел. | 25/1X-<br>1896г.                      | ВЫБЫЛО<br>синьк   | ВЫБЫЛО  |
| 3747         | 1857      | Детали станка на центральном штыре для 6" скорострельной пушки в 45 калибров длина системы "Кане". Нат. вел.  | 29/УШ-<br>1917г.                      | синьк             | ВЫБЫЛО  |
| 3748         | 2402      | Штамп для прессовки кожаных воронок к станкам 6" пушки системы Кане. Нат. вел.                                | 21/У1-<br>1900г.                      | ВЫБЫЛО<br>синьк   | ВЫБЫЛО  |
| 3749         | 2352      | Стальные поковки. Детали станка на центральном штыре для 6" скорострельной пушки в 45 калибров длиной.        | 21/У1-<br>1900г.                      | ВЫБЫЛО<br>синьк   | ВЫБЫЛО  |
| 3750         | 2279      | Детали запирающего механизма скорострельной 12" пушки в 45 калибров. Масшт Нат. велич.                        |                                       | ВЫБЫЛО<br>синьк   | ВЫБЫЛО  |
| 3751         | 2178      | Стальные поковки детали центрального станка для 6" скорострельной пушки в 45 калибров длиной. системы Кане.   | 21/У1-<br>1900г.                      | синьк             | ВЫБЫЛО  |



| Порядковый № | Делопр. № | Название дел и других единиц хранения   | Даты начала и окончания. (крайние даты) | Количество листов | Отметка |
|--------------|-----------|---|---|-------------------|---------|
| 3752         | 2177      | Стальные поковки. Детали станка для 6" скорострельной пушки в 45 калибров длиною системы Кане. Масшт. натур. вел.                   | 21/У1-<br>1900г.                        | ВЫБЫЛО<br>СИНЬК   |         |
| 3753         | 2163      | Детали центрального станка для 6" скорострельных пушек в 45 калибров системы Кане. Масшт. нат. вел.                                 | 21/У1-<br>1900г.                        | ВЫБЫЛО<br>СИНЬК   |         |
| 3754         | 2158      | Детали центрального станка для 6" скорострельной пушки в 45 калибров длиною системы Кане. Масш. 1/2 нат. вел.                       | 21/У1-<br>1900г.                        | ВЫБЫЛО<br>СИНЬК   |         |
| 3755         | 2149      | Бронзовые отливки. Детали центрального станка для 6" скорострельной пушки в 45 калибров длиною системы Кане. Масшт. 1/2 нат. велич. | 21/У1-<br>1900г.                        | ВЫБЫЛО<br>СИНЬК   |         |
| 3756         | 2145      | Чертеж каучуковых колец к станкам 6" пушек системы Кане. Масшт. нат. велич.   | 21/У1-<br>1900г.                        | ВЫБЫЛО<br>СИНЬК   |         |
| 3757         | 2880      | Стальные поковки нат. велич. Болты и винты к станку на центральном штыре 6" пушки Кане.   | 20/П-<br>1901г.                         | ВЫБЫЛО<br>СИНЬК   |         |
| 3758         | 2720      | Принадлежности 1/2 нат. велич. станков на центральном штыре дл-я 6" пушки в 45 калибров. Системы Кане.                              |   | ВЫБЫЛО<br>СИНЬК   |         |
| 3759         | 3576      | Детали подъемного механизма для 6" пушки в 45 калибров системы Кане с тормозом Беккера. Нат. вел.                                   |   | ВЫБЫЛО<br>СИНЬК   |         |

| Порядковый № | Делопр. № | Название дел и других единиц хранения  | Даты начала и окончания (крайние даты) | Количество листов | Отметки |
|--------------|-----------|--|--|-------------------|---------|
| 3760         | 3702      | Спускной механизм к 6" станкам с телескопическими прицепами. Нат. вел.   | 12/1У-<br>1904г.                       | ВЫБЫЛО<br>синьк   |         |
| 3761         | 4236      | Правая площадка. Станок 6" скорострельной пушки в 45 калибров системы Кане. 1/2 нат. вел.                                      | 7/УП-<br>1906г.                        | ВЫБЫЛО<br>синьк   |         |
| 3762         | 4339      | Детали под "емного механизма с тормозом Беккера и муфтой трения. 1/2 нат. вел. Станок для 6" пушки системы Кане в 45 калибров. | 6/Х-<br>1906г.                         | ВЫБЫЛО<br>синьк   |         |
| 3763         | 4341      | Детали под "емного механизма с тормозом Беккера и муфтой трения. Нат. вел. Станок для 6" пушки системы Кане в 45 калибров.     | 10/Х-<br>1906г.                        | ВЫБЫЛО<br>синьк   |         |
| 3764         | 4366      | Детали сдвоенных поворотного и под"емного механизмов. Станков системы Кане для 6" и 12 с/м. пушек.                             |  | ВЫБЫЛО<br>синьк   |         |
| 3765         | 4343      | Основание станок для 6" пушки в 45 калибров длиной системы Кане.   | 12/Х-<br>1906г.                        | ВЫБЫЛО<br>синьк   |         |
| 3766         | 4387      | Стойка в помпочке для 6" станка с сдвоенными механизмами. Нат. вел.  | 30/Х1-<br>1906г.                       | ВЫБЫЛО<br>синьк   |         |
| 3767         | 4421      | Измененный стержень № 94 к пружинам. Бельвилля 1/4 нат. вел. Сталь 2 шт. на станок. Детали станка на центральном               | 12/1-<br>1907г.                        | ВЫБЫЛО<br>синьк   |         |

| Поряд-<br>ковый<br>№ | Делопр.<br>№ | Название дел и других<br>единиц хранения  | Даты<br>начала и<br>окончан.<br>(крайние<br>даты) | Коли-<br>чество<br>листов | Отметки |
|----------------------|--------------|---|---|---------------------------|---------|
|                      |              | штыре для 6" пушки в 45 калибров си-<br>стемы Кане.   |   |                           |         |
| 3768                 | 4905         | Добавочная втулка к маховику 6" пушки<br>45 кад. сист. Кане. нат. вел.  | 23/1-<br>1908г.                                   | ВЫБЫЛО                    |         |
| 3769                 | 4221         | Детали под"емного механизма с тормозом<br>Беккера и муфтой трения. Станок для<br>6" пушки системы Кане. в 45 калибров.<br>Нат. велич.                               | 5/УП-<br>1906г.                                   | ВЫБЫЛО                    | синьк   |
| 3770                 | 6607         | Переделка под"емного механизма/правая<br>сторона/. Ста ок 6" скорострельной пу-<br>шки в 45 калибров длиною на централь-<br>ном штыре системы Кане. 1/2 нат. велич. | 26/УШ-<br>1911г.                                  | ВЫБЫЛО                    | синьк   |
| 3771                 | 6106         | Тормоз для горизонтального наведения<br>к станку 6" орудия на центральном шты-<br>ре в 45 калибров длиною. 1/4 нат. вел.  | 12/Х1-<br>1910г.                                  | ВЫБЫЛО                    | синьк   |
| 3772                 | 6131         | Спускной механизм 1:2 нат. вел.. Ста-<br>нок системы Кане для 6" орудия в 45<br>калибров длиною.  | 23/Х1-<br>1910г.                                  | ВЫБЫЛО                    | синьк   |
| 3773                 | 7058         | Станок 6" скорострельной пушки в 45<br>калибров длиною на центральном штыре<br>системы Кане.  | 29/Ш-<br>1912г.                                   | ВЫБЫЛО                    | синьк   |
| 3774                 | 7347         | Эскиз выреза во фланце цапфы 6" стан-<br>ка "Кане" для определения степени<br>регуировки подцапфенника. Нат. вел.   | 2/Х-<br>1912г.                                    | ВЫБЫЛО                    | синьк   |

| Порядковый № | Делопр. № | Название дел и других единиц хранения   | Даты начала и окончан. (крайние даты) | Количество листов | Отметки         |
|--------------|-----------|---|---------------------------------------|-------------------|-----------------|
| 3775         | 0431      | Общий вид. Масшт. 1/5 нат. вел. Станок на центральном штыре для 6" пушки системы "Кане" в 45 калибров длиной, со двойными оптическими прицедами обр. 1911 г. система Виккерс, и со двойными поворотными и под"емными механизмами. | 18/11-1914г.                          | -                 | ВЫБЫЛО<br>синьк |
| 3776         | 0280      | Обод для ша от. Нат. вел. Станок 6" орудия в 45 калибров системы "Кане".  | 2/11-1914г.                           | -                 | ВЫБЫЛО<br>синьк |
| 3777         | 0271      | Маховик. Детали под"емного механизма. В 1/2 нат. вел. Станок для 6" пушки системы "Кане" в 45 калибров.   | 16/11-1915г.                          | -                 | ВЫБЫЛО<br>синьк |
| 3778         | 12521     | Видвижной шпирек, предохраняющий снаряды от высканил при больших углах возвышения для 120 мм. пушки Кане.   | 2/11-1908г.                           | -                 | ВЫБЫЛО<br>синьк |
| 3779         | 12686     | Ввинтные втулки 6" в затворах пушек Кане для стрельбы вспомогательными патронами. Масшт. нат. велич.  | 5/11-1909г.                           | -                 | ВЫБЫЛО<br>синьк |
| 3780         | 13223     | 120 скорострельная пушка в 45 калибров длина. Детали запирающего механизма. Масшт. нат. велич.  | 14/11-1913г.                          | -                 | ВЫБЫЛО<br>синьк |
| 3781         | 13250     | Скорострельная пушка в 45 калибров ползун для правого и левого затвора. Масшт. нат. велич.  | 1/11-1911г.                           | -                 | ВЫБЫЛО<br>синьк |

| Порядковый № | Делопр. № | Название дел и других единиц хранения   | Даты начала и окончан. (крайние даты) | Количество листов | Отметки         |
|--------------|-----------|---|---------------------------------------|-------------------|-----------------|
| 3782         | 13272     | 120 скорострельная пушка в 45 калибров длины. Детали запирающего механизма.   | 15/II                                 | 1911г.            | ВЫБЫЛО<br>синьк |
| 3783         | 13276     | Передачный рычаг к спусковому приспособлению на станок системы Металлического завода для 120 мм. пушки в 45 калибров длины. Нат. вел. | 25/II                                 | 1911г.            | ВЫБЫЛО<br>синьк |
| 3784         | 13329     | Детали спускового приспособления. Нат. вел.   | 29/II                                 | 1911г.            | ВЫБЫЛО<br>синьк |
| 3785         | 13454     | Наружное очертание 6" скорострельного орудия в 45 калибров. Системы Кане. Масшт. 1/10 нат. велич.                                     | 13/III                                | 1912г.            | ВЫБЫЛО<br>синьк |
| 3786         | 13658     | Крышка заслона для открывания 10, 8, 6, 120 мм. и 75 мм. орудий каналов. Масшт. нат. вел.   | 4/II                                  | 1913г.            | ВЫБЫЛО<br>синьк |
| 3787         | 13657     | 6" пушка в 45 калибров длиной. Детали затвора. Масшт. нат. велич.   | 16/II                                 | 1916г.            | ВЫБЫЛО<br>синьк |
| 3788         | 13674     | 6" пушка в 45 калибров длиной. Детали затвора. Масшт. нат. вел.   | 15/II                                 | 1915г.            | ВЫБЫЛО<br>синьк |

| Поряд-<br>ковый<br>№ | Делопр.<br>№ | Название дел и других<br>единиц хранения   | Даты<br>начала и<br>оконч.<br>(крайние<br>даты) | Коли-<br>чество<br>листов | Отметки |
|----------------------|--------------|--|---|---------------------------|---------|
| 3789                 | 13725        | 12 с/м. пушка в 45 калибров систе-<br>мы "Кане". Детали запирающего ме-<br>ханизма. Масшт. нат. вел.                       | 14/II-  | ВЫБЫЛО                    |         |
|                      |              |  | 1913г.  | синьк                     |         |
| 3790                 | 13029        | Принадлежность 6" скорострельной<br>пушки в 45 калибров. Масшт. нат.<br>велич.   | 1/III-  | ВЫБЫЛО                    |         |
|                      |              |  | 1901г.  | синьк                     |         |
| 3791                 | 15112        | Барaban под 6" пушку. "Кане" в 45<br>калибров длина. Масшт. 1/5 нат.<br>велич.   | 30/II-  | ВЫБЫЛО                    |         |
|                      |              |  | 1902г.  | синьк                     |         |
| 3792                 | 16718        | Прибор для сжаривания и разрыве-<br>ния патронов 12 с/м. скорострель-<br>ной пушки сист. Кане. 1/3-нат.<br>вел. Общий вид. | 18/I-   | ВЫБЫЛО                    |         |
|                      |              |  | 1903г.  | синьк                     |         |
| 3793                 | 13685        | 6" дуфта в 45 калибров длиною.<br>Детали затвора. Масшт. нат.<br>велич.  | 16/II-  | ВЫБЫЛО                    |         |
|                      |              |  | 1913г.  | синьк                     |         |

| Поряд-<br>ковый<br>№ | Делопр.<br>№ | Название дел и других<br>единиц хранения  | Даты<br>начала и<br>окончан.<br>(крайние<br>даты) | Коли-<br>чество<br>листов | Отметки       |
|----------------------|--------------|---|---|---------------------------|---------------|
| 3794                 | 2941         | Чертеж изменения предохра-<br>нителя для спусковых приспособле-<br>ний к 75 мм. и к 6" станкам<br>"Кане". Нат. вел. |   | БЫ БЫЛО                   | сильн         |
| 3795                 | 3809         | Гама с полком от винтового затвора.<br>6" патрон. пушки.  | 14/III<br>1913г.                                  | БЫ БЫЛО                   | кальк         |
| 3796                 |              | Откидное рельс перед элеватора-<br>ми в палубах. Продольный вид.  |   | БЫ БЫЛО                   | кальк         |
| 3797                 | 14499        | Чертеж чаши вранца на аккумуля-<br>торы сегового воздуха к 75 мм.<br>станкам. В 1/2 доле.                           | 26/III<br>1903г.                                  | БЫ БЫЛО                   | лист.<br>бум. |
| 3798                 | 2307         | Чертеж железных кадров и ведер.<br>В 1/4 нат. вел. Размеры в дюймах.  | 21/1<br>1912г.                                    | БЫ БЫЛО                   | сильн         |

| Поряд-<br>ковый<br>№ | Делопр.<br>№ | Название дел и других<br>единиц хранения  | Даты<br>начала и<br>окончан.<br>(крайние<br>даты) | Коли-<br>чество<br>листов | Отметки         |
|----------------------|--------------|---|---|---------------------------|-----------------|
| 3799                 | Б-4145       | Детали вертикального наведения ору-<br>дий. Стальная отливка. Нат.вел.                              | 17/У-<br>1916г.                                   | кальк                     | ВЫБЫЛО          |
| 3800                 | Б-4146       | Детали вертикального наведения ору-<br>дий. Стальная отливка. Нат.вел.                              | 17/У-<br>1916г.                                   | кальк                     | ВЫБЫЛО          |
| 3801                 | Б-4147       | Детали вертикального наведения ору-<br>дий. Стальная отливка Нат.вел.                               | 17/У-<br>1916г.                                   | кальк                     | ВЫБЫЛО          |
| 3802                 | Б-4148       | Т о ж е.  | 17/У-<br>1916г.                                   | кальк                     | ВЫБЫЛО          |
| 3803                 | Б-4145       | Т о ж е.  | 6/УП-<br>1916г.                                   | кальк                     | ВЫБЫЛО          |
| 3804                 | Б-4197       | Детали Горизонтального наведения<br>орудий. Кронштейны ручного привода<br>к главному валу. Нат.вел. | 28/УП-<br>1916г.                                  | кальк                     | ВЫБЫЛО          |
| 3805                 | Б-4198       | Детали горизонтального наведения<br>орудий. Кронштейны и рукоятки ручно-<br>го привода. Нат. вел.   | 5/УП-<br>1916г.                                   | кальк                     | ВЫБЫЛО          |
| 3806                 | Б-4199       | Т о ж е.  | 27/УП-<br>1916г.                                  | кальк                     | ВЫБЫЛО          |
| 3807                 | Б-4200       | Т о ж е.  | 5/УП-<br>1916г.                                   | кальк                     | ВЫБЫЛО          |
| 3808                 | Б-4201       | Т о ж е.  | 5/УП-<br>1916г.                                   | кальк                     | ВЫБЫЛО          |
| 3809                 | 27085<br>638 | Рабочие калибры для 8" Фугасных Гра-<br>нат.  |   |                           | ВЫБЫЛО<br>кальк |



| Порядковый № | Делопр. №    | Название дел и других единиц хранения   | Даты начала и окончания. (крайние даты) | Количество листов | Отметки |
|--------------|--------------|---|---|-------------------|---------|
| 3810         | 26657<br>727 | Чертеж прошивки для 3" шрапнели.<br>Машт. 1:1.  |   | БЫБЫЛО<br>кальк.  |         |
| 3811         | 26654<br>727 | детали штампы для изготовления 3" шрапнелей. Масшт. 1:2.                                |   | БЫБЫЛО<br>кальк.  |         |
| 3812         | 27371        | Штамповка 3" гранат.  |   | БЫБЫЛО            |         |
| 3813         | 26896        | Приспособление для указания концентрации отверстия бомб. Масшт. 1:2.                    |   | БЫБЫЛО<br>кальк.  |         |
| 3814         | 26710<br>729 | Белгийское правительственное Пиротехническое училище. Граната 600 гр. Масшт. 2:1 и 1:1. |   | БЫБЫЛО<br>кальк.  |         |
| 3815         | 26465<br>720 | Капсульная втулка для гильз полевой и горной скорострельной артиллерии.                 |   | БЫБЫЛО<br>кальк.  |         |
| 3816         | 26656<br>727 | детали штампы для изготовления 3" дм шрапнелей.   |   | БЫБЫЛО<br>кальк.  |         |
| 3817         | 26655<br>727 | детали к штампам для изготовления 3" шрапнелей. 8/4 дюйм.                               |   | БЫБЫЛО<br>кальк.  |         |
| 3818         | 27833        | Штампованный стакан для 48 лин. фугасного снаряда. Нат. вел.                            |   | БЫБЫЛО<br>кальк.  |         |
| 3819         | 27400        | диagramma изменения давящей силы, необходимой для штамповки 3" бомб.                    |   | БЫБЫЛО<br>кальк.  |         |

| Поряд-<br>ковый<br>№ | Делопр.<br>№ | Название дел и других<br>единиц хранения  | Даты<br>начала и<br>окончан.<br>(крайние<br>даты) | Коли-<br>чество<br>листов | Отметки |
|----------------------|--------------|---|---|---------------------------|---------|
| 3820                 | 7321         | диаграмма изменений давящей силы,<br>необходимой для штамповки 48" бомб.  |   | ВЫБЫЛО<br>кальк           |         |
| 3821                 | 26658<br>638 | Чертеж штампы для изготовления 3"<br>шрапнелей. Масшт. 1:4.   |   | ВЫБЫЛО<br>кальк           |         |
| 3822                 | 39426        | Пресс и штампы в станку на централь-<br>ном штыре системы С.П. Металлического<br>завода для 6" скорострельной пушки<br>длинной. Нат. вел. |   | ВЫБЫЛО<br>лит.<br>бум.    |         |
| 3823                 | 26658<br>638 | детали штампы для изготовления 3"<br>шрапнелей. Масшт. 1:2.   |   | ВЫБЫЛО<br>кальк           |         |
| 3824                 | 26658<br>638 | Т о ж е масшт. 1/2 нат. вел. и<br>нат. вел.   |   | ВЫБЫЛО<br>кальк           |         |
| 3825                 | 3177         | Чертежи к описанию палубных устано-<br>вок металлического завода для 6" и<br>120 мм. пушек.   | 1910г.  | лит.<br>бум.              |         |
| 3826                 |              | Чертежи орудиям, зарядам и снарядам<br>и орудийным принадлежностям, употре-<br>бляемых во флоте.  |   | лит.<br>бум.              |         |
| 3827                 | 14762        | Проект установки 3" пушки для под-<br>водных лодок. Боковой вид.  | 17/X-<br>1916г.                                   | лит.<br>бум.              |         |
| 3828                 | 2807         | Скорострельная 120 мм. пушка в 45 кал<br>длинной. 1/20 нат. вел.  | 21/1-<br>1918г.                                   | кальк                     |         |

| Порядковый № | Делопр. № | Название дел и других единиц хранения   | Даты начала и окончан. (крайние даты) | Количество листов           | Отметки |
|--------------|-----------|---|---------------------------------------|-----------------------------|---------|
| 3829         | 1318      | Судовая артиллерийская установка  |                                       | лит. оум.                   |         |
| 3830         | 54222     | Скорострельная 120 мм. пушка в 45 кал. длиной.  | 1/III-1911г.                          | синьк                       |         |
| 3831         | 44792     | Проект изменений 4" снаряжательного прибора с целью облегчения разряжения патронов. 1/2 нат. вел. | 17/V-1917г.                           | <del>ВЫБЫЛО</del><br>синьк  |         |
| 3832         | 44546     | Рычажный пресс и его детали.  |                                       | <del>СИНЬКО</del><br>ВЫБЫЛО |         |
| 3833         | 44546     | Т о ж е   |                                       | <del>СИНЬКО</del><br>ВЫБЫЛО |         |
| 3834         | 44546     | Т о ж е   |                                       | <del>СИНЬКО</del><br>ВЫБЫЛО |         |
| 3835         | 44546     | Т о ж е   |                                       | <del>СИНЬКО</del><br>ВЫБЫЛО |         |
| 3836         | 44546     | Рычажный пресс системы завода П.В. Багановского для обжимания крепежных стодбиков. 1/2 нат. вел.  |                                       | <del>ВЫБЫЛО</del><br>синьк  |         |
| 3837         | 10286     | Установка 37 мм. учебного ствола на гидроплане. Общий вид. Нат. вел.                              | 22/III-1916г.                         | <del>ВЫБЫЛО</del><br>синьк  |         |
| 3838         | 10287     | т о ж е.  |                                       | <del>ВЫБЫЛО</del><br>СИНЬКО |         |
| 3839         | 10288     | Т о ж е продольный разрез.  |                                       | <del>ВЫБЫЛО</del><br>СИНЬКО |         |
| 3840         | 10311     | Установка 37 мм. учебного ствола/с подъемным механизмом/ на гидроплане. общий вид. Н. В.          | 6/IV-1916г.                           | СИНЬК                       |         |

| Порядковый № | Делопр. № | Название дел и других единиц хранения  | Даты начала и окончания (крайние даты) | Количество листов | Отметки |
|--------------|-----------|--|--|-------------------|---------|
| 3841         | 10325     | Установка с подъемным механизмом 37 мм. учебного ствола на гидроплане. Общий вид. Нат. вел.                      | 22/III<br>1916г.                       | СИНЬЯ             |         |
| 3842         | 12521     | Выдвижной шпинец, предохраняющ. снаряды от выпадания при углах возвышения для 120 мм. пушек. "Кане". Разм. в мм. | 2/IV<br>1908г.                         | ВЫБЫЛО            | СИНЬЯ   |
| 3843         | 385       | Спусковой механизм скорострельной пушки 75 мм в 50 кал. Общий вид. /1/1/   | 2/1<br>1897г.                          | ВЫБЫЛО            | СИНЬЯ   |
| 3844         | 46        | Чертеж 75 мм. скорострельной пушки в 50 кал. системы Кане.   | 21/XI<br>1904г.                        | ВЫБЫЛО            | СИНЬЯ   |
| 3845         | 222/П     | Детали запирающего механизма скорострельн. 75 мм. пушки в 50 кал. системы Кане. Нат. вел.                        | 17/V<br>1914г.                         | ВЫБЫЛО            | СИНЬЯ   |
| 3846         | 221/Т     | Замочная часть скорострельной 75 мм. пушки в 50 кал. системы Кане.   | 12/III<br>1901г.                       | ВЫБЫЛО            | СИНЬЯ   |
| 3847         | 220       | Чертеж 75 мм. скорострельной пушки в 50 кал. системы Кане. Затвор.   | 10/X<br>1895г.                         | ВЫБЫЛО            | СИНЬЯ   |
| 3848         | 45152     | 120 мм. пушка длиною в 50 кал. завода Викарса. Масшт. 1:50.  |  | ВЫБЫЛО            | СИНЬЯ   |
| 3849         | 13647     | 120 мм. пушка длиною в 50 кал. Чертеж определяющий положение нипеля для продувания орудия.                       |  | ВЫБЫЛО            | СИНЬЯ   |

| Порядковый № | Делопр. №                | Название дел и других единиц хранения   | Даты начала и окончан. (крайние даты) | Количество листов            | Отметки |
|--------------|--------------------------|---|---------------------------------------|------------------------------|---------|
| 3850         | 33495                    | Чертеж седла комендора для 4" орудия.<br>Масшт. 1/10.   | 26/1916г.                             | ВЫБЫЛО<br>синьк              |         |
| 3851         | 5069                     | Закрепление длинной трубы в салазках на прицелах системы С.П.В. Металлического завода образца 1909 г. Труба с постоянным увеличением. Нат. вел.   |                                       | ВЫБЫЛО<br>лит. сум.          |         |
| 3852         | 48038<br><del>6082</del> | Кривая ходов приборника /координаты: путь и время/ автоматически вечерчен.  |                                       | ВЫБЫЛО<br>сум.               |         |
| 3853         |                          | Приложение к отчету флагманского артиллерийского офицера штаба командующего Морскими силами Черного моря за кампании 1912-1913 г.г.<br>Графическая запись результатов практических стрельб судов Черноморского флота. |                                       | ВЫБЫЛО<br>синьк              |         |
| 3854         | 3                        | Детали спускового механизма 75 мм. пушки в 50 кал. Нат. вел.  | 23/1896г.                             | ВЫБЫЛО<br>синьк              |         |
| 3855         | 224/II                   | детали запирающего механизма скорострельной 75 мм. пушки в 50 кал. системы "Кане". Нат. вел.  |                                       | 20/1900г.<br>ВЫБЫЛО<br>синьк |         |
| 3856         | 14084                    | 75 мм. скорострельная пушка в 50 кал. длин. сист. "Кане". Нат. вел.<br>Стопор затвора в открытой положении.   |                                       | ВЫБЫЛО<br>синьк              |         |

| Поряд-<br>ковый<br>№ | Делопр.<br>№ | Название дел и других<br>единиц хранения   | Даты<br>начала и<br>окончан.<br>(крайние<br>даты) | Коли-<br>чество<br>листов | Отметки         |
|----------------------|--------------|--|---|---------------------------|-----------------|
| 3857                 | 892/1        | Принадлежность 6" пушки в 45 кал.<br>сист. "Кале". <i>нат. вел.</i>  |   |                           | ВЫБЫЛО<br>СИНЬК |
| 3858                 | 416          | детали спускового механизма 75мм.<br>скорострельной пушки в 50кал. <i>нат. вел.</i>  | 11/II<br>1897г.                                   |                           | ВЫБЫЛО<br>СИНЬК |
| 3859                 | 792          | Большой щип для запасных частей и<br>принадлежностей к 75 скорострельной<br>пушки в 50 кал. длиною. <i>Нат. вел.</i>         | 12/III<br>1914г.                                  |                           | ВЫБЫЛО<br>СИНЬК |
| 3860                 | 1152         | Принадлежности 75 мм. скорострельной<br>пушки в 50 кал. <i>Нат. вел.</i>   | 22/III<br>1901г.                                  |                           | ВЫБЫЛО<br>СИНЬК |
| 3861                 | 1822         | Приспособление к 75 мм. пушке, не<br>позволяющее открывать затвор, пока<br>ударник не отошел назад. <i>Нат. вел.</i>         | 28/III<br>1906г.                                  |                           | ВЫБЫЛО<br>СИНЬК |
| 3862                 | 1098         | Щип для комплектных частей затвора<br>75 мм. пушки в 50 кал. длиною.   | 1/III<br>1900г.                                   |                           | ВЫБЫЛО<br>СИНЬК |
| 3863                 | 19008        | Станок Канэ для 75 мм. пушки в 50 калибров.  |   |                           | ВЫБЫЛО          |
| 3864                 | 13712        | 75 мм. скорострельная пушка в 50 кал.<br>системы Канэ. Детали запирающего<br>механизма. <i>Нат. вел.</i>                     | 4/VI<br>1913г.                                    |                           | ВЫБЫЛО<br>СИНЬК |
| 3865                 | 13713        | Спусковое приспособление к 75 мм.<br>пушкам в 50 кал. Канэ идущим на стан-<br>ки обр. 1911 г. Обух. завода. <i>нат. вел.</i> |   |                           | ВЫБЫЛО<br>СИНЬК |

| Поряд-<br>ковый<br>№ | Делопр.<br>№ | Название дел и других<br>единиц хранения  | Даты<br>начала и<br>окончан.<br>(крайние<br>даты) | Коли-<br>чество<br>листов | Отметки |
|----------------------|--------------|---|---|---------------------------|---------|
| 3866                 | 13458        | Детали запирающего механизма скоро-<br>стрельной 75 мм. пушки в 50 кал.систе-<br>мы "Кане". Нат. вел. | 30/III-<br>1912г.                                 | ВЫБЫЛО<br>синьк           | ВЫБЫЛО  |
| 3867                 | 894          | Принадлежность 75 мм. скорострельной<br>пушки в 50 калибров.  | 20/IV-<br>1900г.                                  | ВЫБЫЛО<br>синьк           | ВЫБЫЛО  |
| 3868                 | 27006        | Общий вид бутылки для хлора. Нат. вел.<br>И ее детали.  |   | ВЫБЫЛО<br>кальк           | ВЫБЫЛО  |
| 3869                 | 1993         | Вариватель для 12 дм. бронобойн. сна-<br>рядов Морского ведомства хитера Б.З.И.                       |   | ВЫБЫЛО<br>синьк           | ВЫБЫЛО  |
| 3869                 | 1993         | Т о ж е   |   | ВЫБЫЛО                    | ВЫБЫЛО  |
| 3870                 | 1993         | Т о ж е   |   | ВЫБЫЛО                    | ВЫБЫЛО  |
| 3871                 | 1993         | Т о ж е   |   | ВЫБЫЛО                    | ВЫБЫЛО  |
| 3872                 | 1993         | Т о ж е   |   | ВЫБЫЛО                    | ВЫБЫЛО  |
| 3873                 | 1993         | Зажигательный капсюль № 2 для броноб.<br>взрывателя лит. Б.З.М. 2/1 нат. вел.                         | 20/VI-<br>1916г.                                  | ВЫБЫЛО<br>синьк           | ВЫБЫЛО  |
| 3874                 | 4112         | 4 дм. фугасный снаряд специального<br>назначения для пушек в 60 калибров<br>длинной. Нат. вел.        | 28/XI-<br>15 г.                                   | ВЫБЫЛО<br>синьк           | ВЫБЫЛО  |
| 3875                 | 50627        | Ленты для пат. олов 40 мм. пушек.   | 18/V-<br>1917г.                                   | ВЫБЫЛО<br>синьк           | ВЫБЫЛО  |

| Порядковый № | Делопр. № | Название дел и других единиц хранения  | Даты начала и окончан. (крайние даты) | Количество листов | Отметки   |
|--------------|-----------|--|---------------------------------------|-------------------|-----------|
| 3876         | 45104     | 4 дм. ныряющий снаряд для пушек в 60 кал. длиною. Нат. вел.  | 11/XI<br>1915г.                       | ВЫБЫЛО            | синь      |
| 3877         |           | Чертеж 11 дм. бомбы из обыкновенного чугуна, длиною в 3,0 калибра. Нат. вел.                                 |                                       | ВЫБЫЛО            | лит. бум. |
| 3878         | 35266     | Схематический чертеж укладки 130мм. зарядов в готовом стеллаже. Масшт. 1"=1'. <i>Вид сверху</i>              |                                       | ВЫБЫЛО            | синь      |
| 3879         | 45166     | Чугунный практический снаряд взамен фугасе., для 6" креп. гаубицы с очком для взрывателя в Г.Т. Нат. вел.    | 18/XI<br>1915г.                       | ВЫБЫЛО            | синь      |
| 3880         | 9280      | Фугасный снаряд образца 1907г. для 12 дм. пушек в 30 клбр. дл. 1/2нат. вел.                                  | 30/XI<br>1907г.                       | ВЫБЫЛО            | синь      |
| 3881         | 44974     | Чертеж составных наконечников для 8 дм. фугасных снарядов образца 1907г. для пушек в 45 кал. длин. Нат. вел. | 20/XI<br>1915г.                       | ВЫБЫЛО            | синь      |
| 3882         | 45041     | 4 дм. фугасный снаряд с удлиненной головной частью для пушек в 60 кал. длиною. Нат. вел.                     | 12/XI<br>1915г.                       | ВЫБЫЛО            | синь      |
| 3883         | 19281     | Фугасный снаряд <sup>образца</sup> 1907 г. для 8" пушки в 45 кл., Нат. вел.                                  | 30/XI<br>1907г.                       | ВЫБЫЛО            | синь      |
| 3884         | 44975     | Чертеж составных наконечников для 6" фугасных снарядов образца 1907г. Нат. вел.                              | 30/XI<br>1915г.                       | ВЫБЫЛО            | синь      |



| Порядковый № | Делопр. № | Название дел и других единиц хранения   | Даты начала и окончан. (крайние даты) | Количество листов | Отметки |
|--------------|-----------|---|---------------------------------------|-------------------|---------|
| 3885         | 35403     | Чертеж 130 мм. фугасного снаряда с наконечником в 5 кол. дл. образца 1911 года для пушек в 55 кол. дл. / для карт. пушек правая сторона и для патрон. пушек левая сторона / Взаим. чертежи № 29273 и 34985. Нат. вел. | 9/1X-1913г.                           | синь              | ВЫБЫЛО  |
| 3886         | 45100     | Чертеж 130 мм. осветительного снаряда для картузных пушек. 2:1 нат. вел.  | 5/11-1915г.                           | синь              | ВЫБЫЛО  |
| 3887         | 28358     | 4-х дм. пушка в 60 калибров длиной. Гильза. Нат. вел.   | 30/X-1914г.                           | синь              | ВЫБЫЛО  |
| 3888         | 50501     | 120 мм. фугасный снаряд для пушек 45 кал. длиной с головным очком для взрывателя З.Г.Т. Нат. вел.   | 13/II-1917г.                          | синь              | ВЫБЫЛО  |
| 3889         | 7715      | Цельнотянутая гильза для 120 мм. пушек Кане. /Половина нат. вел./   | 30/X-14                               | синь              | ВЫБЫЛО  |
| 3890         |           | Чертеж укороченной гильзы к 6-ти дм. патронной пушке. В 1/2 нат. вел.   | 15/VI-1904г.                          | синь              | ВЫБЫЛО  |
| 3891         |           | Схематический чертеж взрывательного снаряда /герметичный/ для 4 дм. пушек в 60 кал. дл. с кратким описанием.  |                                       | синь              | ВЫБЫЛО  |
| 3892         |           | Т о ж е   |                                       |                   | ВЫБЫЛО  |
| 3893         | 50134     | Устройство 4" удушающего снаряда обр. 1911 года.  | 11/III-1916г.                         |                   | ВЫБЫЛО  |

| Порядковый № | Делопр. № | Название дел и других единиц хранения   | Даты начала и окончан. (крайние даты) | Количество листов | Отметки         |
|--------------|-----------|---|---------------------------------------|-------------------|-----------------|
| 3894         | 14705     | 2,5 дм. граната с трубкой двойного 34 секунди. действия. Нат. вел.  | 20/1У-16г.                            | -                 | ВЫБЫЛО<br>СИНЬЯ |
| 3895         | 36199     | Чертеж взрывателя снарядного Морского ведомства образца 1913 г. литер А.Б. В.Г.Д и З. Масштаб 2/1 нат. вел.               | 13/П-1917г.                           | -                 | ВЫБЫЛО<br>СИНЬЯ |
| 3896         | 35919     | Чертеж 14 дм. фугасного снаряда образца 1913 г. для пушки в 52 кал./взамен чертежа за № 31372/ Масш. 1/2 нат. в.          | 14/1-1914г.                           | -                 | ВЫБЫЛО<br>СИНЬЯ |
| 3897         | 44305     | Чертеж 16 дм. бронестрельного снаряда образца 1911 года для пушек в 45 кал. дл. 1/4 нат. вел.                             | 13/П-1915г.                           | -                 | ВЫБЫЛО<br>СИНЬЯ |
| 3898         | 6239      | Чертеж 12" фугасного снаряда, весом в 810 фунт./старого образца/ полонина на нат. вел.                                    | 11/П-1915г.                           | -                 | ВЫБЫЛО<br>СИНЬЯ |
| 3899         | 44353     | 16" полубронестрельный снаряд для пуш. в 45 кал. дл. 1/4 нат. вел.  | 13/П-1915г.                           | -                 | ВЫБЫЛО<br>СИНЬЯ |
| 3900         | 34986     | 12 дм. фугасный снаряд с наконечником образца 1907 года для пушек в 40 кал. дл. /взамен чертежа за № 19280/ 1/2 нат. вел. | 11/П-1915г.                           | -                 | ВЫБЫЛО<br>СИНЬЯ |
| 3901         | 44291     | 16" фугасный снаряд образца 1913 года для пушек в 45 кал. длиною. 1/2 нат. вел.   | 13/П-1915г.                           | -                 | ВЫБЫЛО<br>СИНЬЯ |

| Порядковый № | Делопр. № | Название дел и других единиц хранения  | Даты начала и окончан. (крайние даты) | Количество листов | Отметки |
|--------------|-----------|--|---------------------------------------|-------------------|---------|
| 3902         | 44282     | 14" полуброневой снаряд. 1/2 нат. вел.   | 13/II-<br>1915г.                      | ВЫБЫЛО<br>СИНЬК   |         |
| 3903         | 36695     | Чертеж 14" броневой снаряда образца 1911 г. для пушки в 52 к. Взамен чертежа № 33045 1/2 нат. вел.                                       | 13/II-<br>1915г.                      | ВЫБЫЛО<br>СИНЬК   |         |
| 3904         | 35457     | Чертеж 12" фугасного снаряда с составным наконечником образца 1911 г. для пушек 5 кал. дл./взамен чертежа № 29267 и 34893/ 1/2 нат. вел. | 11/II-<br>1915г.                      | ВЫБЫЛО<br>СИНЬК   |         |
| 3905         | 11162     | Чертеж 12" броневой снаряда с наконечником. В полов. нат. вел.   | 11/II-<br>1915г.                      | ВЫБЫЛО<br>СИНЬК   |         |
| 3906         | 20061     | Чертеж наружного очертания 120 мм. фугасного удлиненного снаряда. Для каргунных пушек. Нат. вел.   | 12/XI-<br>1907г.                      | ВЫБЫЛО<br>СИНЬК   |         |
| 3907         | 1108      | Инструмент для деталей дистанцион. трубки.   | 19/IV-<br>1916г.                      | ВЫБЫЛО<br>СИНЬК   |         |
| 3908         | 1099      | Инструменты для стебеля.   |                                       | ВЫБЫЛО<br>СИНЬК   |         |
| 3909         | 1004      | Проверочный инструмент 8 сек. трубки.  |                                       | ВЫБЫЛО<br>СИНЬК   |         |
| 3910         | 1005      | " " " "  | 8/XI-<br>1915г.                       | ВЫБЫЛО<br>СИНЬК   |         |
| 3911         | 1108      | Калибра для дистанционной трубки.  | 16/II-<br>1916г.                      | ВЫБЫЛО<br>СИНЬК   |         |

| Порядковый № | Делопр. № | Название дел и других единиц хранения  | Даты начала и окончания (крайние даты) | Количество листов      | Отметки                        |
|--------------|-----------|--|--|------------------------|--------------------------------|
| 3912         | 1836      | В сек. дистанционная трубка для снарядов к 40-мм автоматической противозащитной пушке. П.А.Э.  | 30/IV<br>1914г.                        | ВЫБЫЛО                 | СИНЬК                          |
| 3913         | 1836      | То же.   | 20/IX<br>1914г.                        | ВЫБЫЛО                 | СИНЬК                          |
| 3914         | 35909     | Чертеж 12 дм. бронбойного снаряда с составным наконечником обр. 1911г. для пушек в 52 кал. длиной. Взамен че гежей ва № 29275 и 34898/ 1/2 нат. вел. | 10/IV<br>1914г.                        | ВЫБЫЛО                 | СИНЬК                          |
| 3915         | 17791     | Чертеж наружного очертания 75 мм. патронов. В 1/2 нат. вел.  | 12/VIII<br>1905г.                      | ВЫБЫЛО                 | СИНЬК                          |
| 3916         |           | Снарядные взрыватели образца 1913 г.   |  | ВЫБЫЛО<br>бум.         |                                |
| 3917         |           | Гальваническая трубка типа "ОБ".<br>Гальваническая трубка типа "ВБ".   |  | ВЫБЫЛО<br>бум.         |                                |
| 3918         |           | Ударная трубка г.В.Б. Ударная трубка г.О. Пат. ошная ударная трубка.   |  | ВЫБЫЛО<br>бум.         |                                |
| 3919         |           | Донные винты-шакела к снарядам Морского вед.   |  | ВЫБЫЛО<br>лит.<br>бум. |                                |
| 3920         | 27058     | Пневматический элеватор для под"ема 75мм. патронов. Труба для спуска патроней. Масшт. 1:2.   | 3/II-<br>1910г.                        | ВЫБЫЛО                 | лит.<br>бум.<br>на<br>колотне. |

| Порядковый № | Делопр. № | Название дел и других единиц хранения   | Даты начала и окончан. (крайние даты) | Количество листов      | Отметки |
|--------------|-----------|---|---------------------------------------|------------------------|---------|
| 3921         |           | Чертеж салазок для укладки 12" снарядов в салазках. На форте "Император Петр 1". в половинную долю.             | 2/х-<br>1901г.                        | ВЫБЫЛО<br>лит.<br>бум. |         |
| 3922         | 35950     | Чертеж перевозочного ящика для 10" в 50 кал. полувзрывов, уложенных в свои пеналы. В 1/4 нат. вел.              | 12/х1<br>1913 г.                      | ВЫБЫЛО<br>синь         |         |
| 3923         | 23872     | Чертеж перевозочного ящика для полузарядов 8" с удм. длиной в 50 кал., уложенных в свои пеналы. в 1/2 нат. вел. | 24/х1<br>1909г.                       | ВЫБЫЛО<br>синь         |         |
| 3924         | 24297     | Чертеж предохранительного деревянного ящика для 120 мм. зарядов. 1/4 нат. вел.                                  | 1/х1<br>1909г.                        | ВЫБЫЛО<br>синь         |         |
| 3925         | 23916     | Чертеж перевозочного ящика для 120мм зарядов, уложенных в свои пеналы.  | 1/х1<br>1909г.                        | ВЫБЫЛО<br>синь         |         |
| 3926         | 24498     | Чертеж перевозочного ящика для 6" полузарядов, уложенных в свои пеналы. 1/2 нат. вел.                           | 17/х1<br>1909г.                       | ВЫБЫЛО<br>синь         |         |
| 3927         | 24533     | Чертеж предохранительн. деревянного ящика для 6" полузар. 1/2 нат. вел.   | 23/х1<br>1910г.                       | ВЫБЫЛО<br>синь         |         |
| 3928         | 2059      | Чертеж однопарусного парусного мешка для оучного под"ема 6 дм. патрона. В 1/2 долю.                             |                                       | ВЫБЫЛО<br>валь         |         |

| Поряд-<br>ковый<br>№ | Делопр.<br>№ | Название дел и других<br>единиц хранения  | Даты<br>начала и<br>окончан.<br>(крайние<br>даты) | Коли-<br>чество<br>листов | Отметки |
|----------------------|--------------|---|---|---------------------------|---------|
| 3929                 | 1629         | Проект подачи 10" снарядов. Масшт.<br>1:20 нат. вел.  | 1/УШ-<br>1916г.                                   | ВЫБЫЛО<br>синьк           |         |
| 3930                 | 3361         | Чертеж железного оцинкованного пере-<br>вального щика с деревянным предо-<br>х амительным для 130 мм. зарядов удо-<br>венник в свои павалы. В 1/4 нат. вел. | 17/УШ-<br>1915г.                                  | ВЫБЫЛО<br>синьк           |         |
| 3931                 | 20165        | Беседка для павалы 120 мм. унитарных<br>патронов Беседка в сложенном виде.<br>Нат. вел.   |   | ВЫБЫЛО<br>синьк           |         |
| 3932                 | 8195         | Бомбонес для 8" снарядов японского<br>образца. Масшт. 1:1.  |   | ВЫБЫЛО<br>синьк           |         |
| 3933                 | 6541         | Общий вид нижнего блока для ручного<br>подачи 120 мм. снарядов и зарядов.<br>масшт. 1:1.  |   | ВЫБЫЛО                    |         |
| 3934                 | 0-53         | Оптический визир.   | 20 января<br>1916г.                               | ВЫБЫЛО<br>синьк           |         |
| 3935                 |              | Артиллерийский отрядный указатель<br>для минометов. 1/2 нат. вел.   | 0/УШ-<br>1915г.                                   | ВЫБЫЛО<br>синьк           |         |
| 3936                 |              | Чертеж запальной задвижки для закрыва-<br>ния запала при незапертом и не запертом<br>клине 11-ти дюйм. орудия. Масшт. 1/2 долю                              |   | ВЫБЫЛО<br>лит.<br>бум.    |         |
| 3937                 |              | Чертеж запальной задвижки для закрыва-<br>ния запала при не запертом и не запер-<br>том клине 9-ти фунт. пушек. масшт. в 1/2 долю                           |   | ВЫБЫЛО<br>бум.            |         |

| Поряд-<br>ковый<br>№ | Делопр.<br>№ | Название дел и других<br>единиц хранения   | Даты<br>начала и<br>окончан.<br>(крайние<br>даты) | Коли-<br>чество<br>листов | Отметки |
|----------------------|--------------|--|---|---------------------------|---------|
| 3938                 |              | Чертеж запальной задвижки для закрыва-<br>ния запала при не <del>запертом</del> <sup>запертом</sup> и не<br>зажатом клине 9-ти дюйм. орудий. Масшт.<br>в 1/2 долю. |   | лит.<br>бум.              | ВЫБЫЛО  |
| 3939                 |              | Чертеж прибора для отвода пороховых<br>газов, выходящих из клинкового запала,<br>у 11" орудий. /в 1/2 долю/  |   | лит.<br>бум.              | ВЫБЫЛО  |
| 3940                 |              | Чертеж запальной задвижки для закры-<br>вания запала при незапертом и не зажа-<br>том клине 12" орудий. Масшт. в 1/2 долю  |   | лит.<br>бум.              | ВЫБЫЛО  |
| 3941                 |              | Чертеж запальной задвижки для закрыва-<br>ния запала при незапертом и не зажатом<br>клине 6" орудий. Масшт. в 1/2 долю.  |   | лит.<br>бум.              | ВЫБЫЛО  |
| 3942                 |              | Чертеж запальной задвижки 6,08" орудий<br>/в 1/2 долю/.  |   | лит.<br>бум.              | ВЫБЫЛО  |
| 3943                 |              | Чертеж приборов для проверки прицелов<br>и мушек для 9" пушек.   |   | лит.<br>бум.              | ВЫБЫЛО  |
| 3944                 |              | Чертеж стального прицела /правый/<br>прицел/ Масшт. нат. вел.  |   | бум.                      | ВЫБЫЛО  |
| 3945                 |              | Чертеж стальных прицелов для 6" ору-<br>дий, длиной в 28 калибров. В нат. вел.   |   | бум.                      | ВЫБЫЛО  |

| Поряд-<br>ковый<br>№ | Делопр.<br>№      | Название дел и других<br>единиц хранения  | Даты<br>начала и<br>окончан.<br>(крайние<br>даты) | Коли-<br>чество<br>листов | Отметки |
|----------------------|-------------------|---|---|---------------------------|---------|
| 3946                 | 1557              | Прибор для упражнения в стрельбе по вероцели системы Пелля, вид со- стороны противоположн. наблюдат. 1/2 нат. велич.  | 11/1X-<br>1923г.                                  | ВЫБЫЛО<br>синьк           |         |
| 3947                 | 0-65              | Угломерный прибор для 6" -42" крепо- стных пушек. Масшт. 1:1.   |   | ВЫБЫЛО<br>синьк           |         |
| 3948                 | 18084             | Колонка для крепления тактических прицелов. Нат. вел.   |   | ВЫБЫЛО<br>синьк           |         |
| 3949                 | 0-613             | 2 Прибор гальванической стрельбы. Педаль с контактом. Педаль. Масшт. 1:1.   | 12/1<br>1917                                      | ВЫБЫЛО<br>синьк           |         |
| 3950                 | 0-613             | 1 Прибор гальванической стрельбы. Педаль с контактом. Контакт. Масшт. 1:1.  | 21/11-<br>1916 г.                                 | ВЫБЫЛО<br>синьк           |         |
| 3951                 | см. че т<br>50999 | Лебедка под"ема и спуска верхнего зарядника от вертикального наведе- ния.   |   | ВЫБЫЛО<br>синьк           |         |
| 3952                 |                   | Эскиз контура башни для 2-х 8" оруд. в 50 кал. длиной. Масшт. 1/4" = 1'.  |   | ВЫБЫЛО<br>синьк           |         |
| 3953                 |                   | Изменение в наружной облицовке штыря скрывающейся броневой башни С. Шамонского завода составляющие часть предохрани- тель системы Влад. Фрихмана для преду- |   | ВЫБЫЛО                    |         |



| Порядковый №            | Дело № | Название дел и других единиц хранения   | Дата начала и окончания (крайние даты) | Количество листов | Отметка | Порядковый № |
|-------------------------|--------|---|--|-------------------|---------|--------------|
| <del>3954</del>         |        | Проектирование выстр. для на орудия до полного подвешивания башни. Масшт. 1:2.  | 9/ВЫБЫЛО<br>1914г.                     | вальк.            |         | 962          |
| 3954<br><del>3955</del> | 60688  | Нижний штурм башни. Нат. вел. 1:2.  | ВЫБЫЛО                                 |                   |         | 963          |
| 3955<br><del>3956</del> | 60688  | Общее расположение нижнего штура башни; проводка электрических проводов и переговорной трубы. Масшт. 3"=1'.   | ВЫБЫЛО                                 | лст.<br>бум.      |         | 964          |
| 3956<br><del>3957</del> | 163    | Схема взаиморасположения части башенной установки.  | ВЫБЫЛО                                 | лст.<br>бум.      |         | 965          |
| 3957<br><del>3958</del> | 2330   | Проект башенной установки для 3-х 12-ти дм. орудий в 52 калибра длиной. 1/48 нат. вел.  | 2/Л-<br>1907г.                         | синьк.            |         | 966          |
| 3958<br><del>3959</del> | 4150   | Башенная береговая установка для двух 14 дм. орудий в 52 калибра длиной электрическое устройство системы "Ансальдо" для регулировки скорости горизонт. наведения. Схема проводов. | 24/Л-<br>1916г.                        | вальк.            |         | 967          |
| 3959<br><del>3960</del> |        | Чертеж на иностранном языке.  | ВЫБЫЛО                                 |                   |         | 968          |
| 3960<br><del>3961</del> | 17178  | То же   | вальк.<br>ВЫБЫЛО                       |                   |         | 969          |
| 3961<br><del>3962</del> | 29849  | /А Гидравлический домкрат для подвешивания 6-ти дм. башенных установок. Нат. вел.   | ВЫБЫЛО                                 | синьк.            |         | 970          |

| Поряд-<br>ковый<br>№ | Делопр.<br>№ | Название дел и других<br>единиц хранения  | Даты<br>начала и<br>окончан.<br>(крайние<br>даты) | Коли-<br>чество<br>листов | Отметки                |
|----------------------|--------------|---|---|---------------------------|------------------------|
| 3962                 |              | Описание устройства и действия элеватора для ручной подачи 120 мм. унитарных патронов.              |   |                           | ВЫБЫЛО<br>лит.         |
| 3963                 | 11528        | Чертеж беседки для ручного под"ема одного 6" снаряда. Нат. вел.                                     | 28/1<br>18/31<br>1904г.                           |                           | ВЫБЫЛО<br>лит.<br>бум. |
| 3964                 |              | Лебедка и ручной привод для под"ема снарядов и полузарядов. Нат. вел.                               |   |                           | ВЫБЫЛО<br>бум.         |
| 3965                 | 60687        | Т о ж е   |   |                           | ВЫБЫЛО<br>лит.<br>бум. |
| 3966                 |              | Чертежи пробиваемости брони.  |   |                           | ВЫБЫЛО<br>бум.         |
| 3967                 | 33269        | Эскиз броневых шаблонов.  |   |                           | лит.<br>бум.<br>ВЫБЫЛО |
| 3968                 | 3371         | Броня командного поста. Задвижки визиров. Масшт. 1:2.   |   |                           | лит.<br>ВЫБЫЛО         |
| 3869                 | 4587         | Проект 57 мм. противсамопальной установки. Общий вид. Вариант П.                                    | 28/IX<br>1916г.                                   |                           | ВЫБЫЛО                 |
| 3970                 | 37527        | 57 мм. скорострельная пушка в 50 калибров с автоматическим действием замка. 1/4 нат. вел.           |   |                           | ВЫБЫЛО<br>синья        |
| 3971                 | 10747        | Полевая установка 57 мм. ствола капа-нирной пушки. Клепаная конструкция качающейся части. Нат. вел. |   |                           | ВЫБЫЛО<br>синья        |

| Поряд-<br>ковый<br>№ | Делопр.<br>№ | Название дел и других<br>единиц хранения   | Даты<br>начала и<br>окончан.<br>(крайние<br>даты) | Коли-<br>чество<br>листов | Отметки |
|----------------------|--------------|--|---|---------------------------|---------|
| 3972                 | 10746        | Полевая установка 57 мм. ствола<br>капони <sup>4</sup> рной пушки. Клепаная конструкция<br>качающе-ся части. Нат. вел.   |   | ВЫБЫЛО                    | СИНЬК   |
| 3973                 | 10696        | Полевая установка 57 мм. ствола<br>капони <sup>4</sup> рной пушки. Шт. м. 1/2 Н. В.  | 20/8-<br>1916г.                                   | ВЫБЫЛО                    |         |
| 3974                 | 10683        | ОСЗ Полевая установка 57 мм. ствола<br>капони <sup>4</sup> рной пушки. Детали под "эмкого"<br>механизма. Нат. вел.   |   | ВЫБЫЛО                    | СИНЬК   |
| 3975                 | 10655        | ОСЗ Полевая установка 57 мм. ствола<br>капони <sup>4</sup> рной пушки. Ось и ее детали.<br>Масшт. 1/1.   | 28/8-<br>1916г.                                   | ВЫБЫЛО                    | СИНЬК   |
| 3976                 | 10647        | ОСЗ Полевая установка 57мм. ствола<br>капони <sup>4</sup> рной пушки. Клепаная конструк-<br>ция лафета. 1/2 нат. вел. Боковой<br>вид.  | 27/1-<br>1916г.                                   | ВЫБЫЛО                    | СИНЬК   |
| 3977                 | 10649        | То же Вид сверху.  | 26/1-<br>1916г.                                   | ВЫБЫЛО                    | СИНЬК   |
| 3978                 | 10630        | Полевая установка 57 мм. ствола ка-<br>пони <sup>4</sup> рной пушки, детали поворо <sup>4</sup> тного<br>механизма /попечная балка лафета/<br>Нат. вел. Вид на балку сверху. |   | ВЫБЫЛО                    | СИНЬК   |
| 3979                 | 1944         | Электрический запал 12 см. пушки Ви-<br>керс.  | 14/II-<br>1907г.                                  | ВЫБЫЛО                    | СИНЬК   |

| Порядковый № | Делопр. № | Название дел и других единиц хранения   | Даты начала и окончания (крайние даты) | Количество листов | Отметки         |
|--------------|-----------|---|--|-------------------|-----------------|
| 3980         | 1991      | Детали затвора 12 см. пушки сист. "Викерс".   | 10/X-1906г.                            |                   | ВЫБЫЛО<br>СИНЬК |
| 3981         | 9713      | Предохранительные клапана цилиндров и ресиверов. Масшт. пол. величина.                            |  |                   | ВЫБЫЛО<br>СИНЬК |
| 3982         | 40349-6   | Установочные барабаны 37 мм учебного ствола в 130 мм. пушке.                                      | 16/7-1914г.                            | лит. бум.         | ВЫБЫЛО          |
| 3983         | 1873      | Детали затвора 12 см. пушки "Викерс" № 17. Поршень затвора /хромо-никелевая сталь/.               | 28/УП-1906г.                           |                   | ВЫБЫЛО<br>СИНЬК |
| 3984         | 2052      | 120 мм. пушки сист. "Викерс". Срезание нарезки поршня.  | 12/1-1907г.                            |                   | ВЫБЫЛО<br>СИНЬК |
| 3985         | 2075      | Детали затвора для _____ пушек "Викерс". Удачное приспособление.                                  | 21/П-1907г.                            |                   | ВЫБЫЛО<br>СИНЬК |
| 3986         | 2061      | 120 мм. пушка системы "Викерс". Коробка обтюратора.   | 14/П-1907г.                            |                   | ВЫБЫЛО<br>СИНЬК |
| 3987         | 12742     | Заслон для закрывания орудиного канала 120 мм. пушки в 50 калибров.                               | 30/УП-1909г.                           |                   | ВЫБЫЛО<br>СИНЬК |
| 3988         | 2000      | 12 см. пушки системы "Викерс". Детали ударного приспособления.                                    | 14/X-1906г.                            |                   | ВЫБЫЛО<br>СИНЬК |
| 3989         | 2054      | 120 мм. пушка в 50 калибров длиною Викерс. Полное устройство откинутого затвора. Масшт. пол. вел. | 12/1-1907г.                            |                   | ВЫБЫЛО<br>СИНЬК |

| Порядковый № | Дело № | Название дел и других единиц хранения  | Дата начала и окончания (крайние даты) | Количество листов | Отметка | Порядковый № |
|--------------|--------|--|--|-------------------|---------|--------------|
| 3990         | 1887   | Затвор 120 мм. пушки. № 1. Гама. 1ш.<br>Марганцевая бронза.                          | 4/IV-<br>1906г.                        | БЫЛО<br>СИНЬ      |         |              |
| 3991         | 2078   | 120 мм. пушка "Викерс". Общий вид<br>затвора./ правый/. 1/1 нат.вел.                 | 9/IV-<br>1907г.                        | БЫЛО<br>СИНЬ      |         | 4000         |
| 3992         | 12784  | 120 мм. пушка в 50 калибров длиною.  | 19/IV-<br>1909г.                       | БЫЛО<br>СИНЬ      |         |              |
| 3993         | 12545  | ОСЗ. Детали затвора 12 см. пушки Ви-<br>ккерс.                                       | 19/IV-<br>1908г.                       | БЫЛО<br>СИНЬ      |         | 400          |
| 3994         | 2051   | Гнездо поршня для 120 мм. пушки. нат.<br>вел.  | 8/IV-<br>1907г.                        | БЫЛО<br>СИНЬ      |         |              |
| 3995         | 12505  | 12 см. пушка в 50 калибров длиною.<br>Детали затвора. в 2/1 нат.вел.                 | 29/VI-<br>1908г.                       | БЫЛО<br>СИНЬ      |         | 400          |
| 3996         | 2308   | 120 мм. пушка сист. "Викерс". Детали<br>обтюратора. Изготовление завсда<br>Викерс.   | 19/III-<br>1909г.                      | БЫЛО<br>СИНЬ      |         | 400          |
| 3997         | 12845  | Принадлежность 120 мм. пушки в 50 ка-<br>либров сист. Виккерс. Нат.вел.              | 16/III-<br>1909г.                      | БЫЛО<br>СИНЬ      |         | 400          |
| 3998         | 2060   | Инструменты для сборки и разборки<br>запирающего механизма 120 мм. пушки<br>"Викерс" | 17/IV-<br>1907г.                       | БЫЛО<br>СИНЬ      |         |              |
| 3999         | 69266  | Установка 75 мм. орудия в 50 кал. на<br>станке для 6 дм. морской гаубицы. Лю-        |  | БЫЛО              |         |              |

| Поряд-<br>ковый<br>№ | Делопр.<br>№ | Название дел и других<br>единиц хранения  | Даты<br>начала и<br>окончан.<br>(крайние<br>даты) | Коли-<br>чество<br>листов | Отметки                |
|----------------------|--------------|---|---|---------------------------|------------------------|
|                      |              | Льва орудия /детали/. Общий вид лю-<br>льки см. черт. № 69265. Видн свади по<br>..... Нат. велич.   |   |                           | синьк.                 |
| 4000                 | 69267        | Установка 75 мм. орудия в 50 кал. дл.<br>на станке для 6 дм. морской гаубицы.<br>Накатник орудия. см. черт. № 39382<br>и 39384. Нат. вел. | 12/II-<br>1916г.                                  |                           | <b>ВЫБЫЛО</b><br>синьк |
| 4001                 | 69565        | Установка 75 мм. орудия в 50 кал. дл. на<br>станке для 6 дм. морской гаубицы. Си-<br>дение для наводчика. Масшт. 1:4нат.<br>вел.          | 8/У1-<br>1916г.                                   |                           | <b>ВЫБЫЛО</b><br>синьк |
| 4002                 | 69259        | Установка 75 мм. орудия в 50 кал.<br>длиною на станке для 6" морской гау-<br>бицы. Контр-шток. Нат. вел.                                  | 27/1-<br>1916г.                                   |                           | <b>ВЫБЫЛО</b><br>синьк |
| 4003                 | 69443        | Установка 75 мм. орудия в 50 кал. дл. на<br>станке для 6 дм. морской гаубицы. Ма-<br>ховик вертикального наведения.                       | 24/III-<br>1916г.                                 |                           | <b>ВЫБЫЛО</b><br>синьк |
| 4004                 | 69749        | Установка 75 мм. орудия в 50 кал. дл.<br>на станке для 6 дм. морской гаубицы.<br>Рычаги к качающейся части станка.<br>Нат. велич.         | VI<br>16/IV-<br>1916г.                            |                           | <b>ВЫБЫЛО</b><br>синьк |
| 4005                 | 69631        | Установка 75 мм. орудия в 50 кал. дл.<br>на станке для 6 дм. морской гаубицы. Шт к<br>станку. Масшт. 1:4 нат. вел.                        | 17/У1-<br>1916г.                                  |                           | <b>ВЫБЫЛО</b><br>синьк |

| Поряд-<br>ковый<br>№ | Делопр.<br>№ | Название дел и других<br>единиц хранения  | Даты<br>начала и<br>окончан.<br>(крайние<br>даты) | Коли-<br>чество<br>листов | Отметки |
|----------------------|--------------|---|---|---------------------------|---------|
| 4006                 | 69614        | Установка 75 мм. орудия в 50 кал. дл.<br>станка для 6" гаубицы. Патрон к махови-<br>ку привода вертик. нав. с левой стороны<br>установки. Нат. вел.                   | 9/У-<br>1916г.                                    | ВЫБЫЛО<br>синьк           |         |
| 4007                 | 69750        | Установка 75 мм. орудия в 50 кал. дл.<br>на станке для 6" морской гаубицы.<br>Упор для огранич <sup>ения</sup> угла снижения<br>орудия. Масшт. 1 : 2 нат. вел.        | 17/У1-<br>1916г.                                  | ВЫБЫЛО<br>синьк           |         |
| 4008                 | 69852        | Установка 75 мм. орудия в 50 кал. дл.<br>на станке для 6 дм. морской гаубицы.<br>Приспособления для сборки и разборки<br>наконечника. См. черт. № 69267. Нат.<br>вел. | 12/П-<br>1916г.                                   | ВЫБЫЛО<br>синьк           |         |
| 4009                 |              | Чертеж 8" тяжелой стальной пушки,<br>заряжающейся с казенной части. <sup>Пример.</sup> вес<br>орудия 488 пуд. Перевес казен. части 35 п.                              |   | лит.<br>БУМ               |         |
| 4010                 |              | Чертеж 9 дюйм. скрепленной кольцами сталь<br>ной пушки, заряжающейся с казенной<br>части. Примерный вес орудия 755 пу-<br>дов. Перевес казенный части 30 пуд.         |   | лит.<br>БУМ.<br>ВЫБЫЛО    |         |
| 4011                 |              | Чертеж 24 фунт. тяжелой стальной пуш-<br>ки, заряжающейся с казенной части.<br>Примерный вес орудия 285 пуд. Перевес<br>казенной части - 30 пуд.                      |   | ВЫБЫЛО<br>лит.<br>БУМ.    |         |
| 4012                 |              | <del>Чертеж 12 дюйм. морской гаубицы</del>  |   |                           |         |

| Порядковый № | Делопр. №               | Название дел и других единиц хранения   | Даты начала и окончан. (крайние даты) | Количество листов      | Отметки |
|--------------|-------------------------|---|---------------------------------------|------------------------|---------|
| 4012         |                         | Чертеж 24 фунт. облегченной стальной пушки, заряжающейся с казенной части. Примерный вес орудия 115 пуд. Перевес казенной части 16 пуд. |                                       | ВЫБЫЛО<br>лит.<br>бум. |         |
| 4013         |                         | Чертеж 12 фун. стальной пушки, заряжающейся с казенной части. Примерный вес орудия 55 пуд. Перевес казенной части 8 пуд.                |                                       | ВЫБЫЛО<br>лит.<br>бум. |         |
| 4014         |                         | Чертеж 6" стальной пуш-и, заряжающейся с казенной части, скрепленной одним рядом стальных колец. / В 1/8 долк.                          |                                       | ВЫБЫЛО<br>лит.<br>бум. |         |
| 4015         | 23                      | Камера и затвор 14" ор.   |                                       | ВЫБЫЛО                 |         |
| 4016         |                         | <i>Однофунтовая (37мм) автоматическая пушка</i><br>(Чертеж на иностранном языке) Марки III.<br><i>Общий вид</i>                         |                                       | лит.<br>бум.           |         |
| 4017         | 131                     | Переделка 75 мм. станка системы а.п. меллера для углов возвышения 70°. Общий вид. 1/4 натуральн. величины.                              |                                       | ВЫБЫЛО                 | СИНИЕ   |
| 4018         | 159                     | <i>Однофунтовая (37мм) автоматическая пушка</i><br>(Чертеж на иностранном языке) Марки III.<br><i>Общий вид</i>                         |                                       | лит.<br>бум.           |         |
| 4019         | 67295                   | Детали поворотного механизма. Нат. вел. 30/1X   | 1915г.                                | ВЫБЫЛО                 |         |
| 4020         | <sup>322</sup><br>67395 | Подъемный механизм. Общий вид. Нат. вел.  | 30/1X<br>1915г.                       | ВЫБЫЛО<br>СИНИЕ        |         |



| Поряд-<br>ковый<br>№ | Делопр.<br>№ | Название дел и других<br>единиц хранения | Даты<br>начала и<br>окончан.<br>(крайние<br>даты) | Коли-<br>чество<br>листов | Отметки | Поряд-<br>ковый<br>№ |
|----------------------|--------------|--|---|---------------------------|---------|----------------------|
|                      |              |  |   |                           |         | 402                  |
|                      |              |  |   |                           |         | 403                  |
|                      |              |  |   |                           |         | 404                  |
|                      |              |  |   |                           |         | 405                  |
|                      |              |  |   |                           |         | 406                  |
|                      |              |  |   |                           |         | 407                  |
|                      |              |  |   |                           |         | 408                  |
|                      |              |  |   |                           |         | 409                  |
|                      |              |  |   |                           |         | 410                  |
|                      |              |  |   |                           |         | 411                  |
|                      |              |  |   |                           |         | 412                  |
|                      |              |  |   |                           |         | 413                  |
|                      |              |  |   |                           |         | 414                  |
|                      |              |  |   |                           |         | 415                  |
|                      |              |  |   |                           |         | 416                  |
|                      |              |  |   |                           |         | 417                  |
|                      |              |  |   |                           |         | 418                  |
|                      |              |  |   |                           |         | 419                  |
|                      |              |  |   |                           |         | 420                  |
|                      |              |  |   |                           |         | 421                  |
|                      |              |  |   |                           |         | 422                  |
|                      |              |  |   |                           |         | 423                  |
|                      |              |  |   |                           |         | 424                  |
|                      |              |  |   |                           |         | 425                  |
|                      |              |  |   |                           |         | 426                  |
|                      |              |  |   |                           |         | 427                  |
|                      |              |  |   |                           |         | 428                  |
|                      |              |  |   |                           |         | 429                  |
|                      |              |  |   |                           |         | 430                  |
|                      |              |  |   |                           |         | 431                  |
|                      |              |  |   |                           |         | 432                  |
|                      |              |  |   |                           |         | 433                  |
|                      |              |  |   |                           |         | 434                  |
|                      |              |  |   |                           |         | 435                  |
|                      |              |  |   |                           |         | 436                  |
|                      |              |  |   |                           |         | 437                  |
|                      |              |  |   |                           |         | 438                  |
|                      |              |  |   |                           |         | 439                  |
|                      |              |  |   |                           |         | 440                  |
|                      |              |  |   |                           |         | 441                  |
|                      |              |  |   |                           |         | 442                  |
|                      |              |  |   |                           |         | 443                  |
|                      |              |  |   |                           |         | 444                  |
|                      |              |  |   |                           |         | 445                  |
|                      |              |  |   |                           |         | 446                  |
|                      |              |  |   |                           |         | 447                  |
|                      |              |  |   |                           |         | 448                  |
|                      |              |  |   |                           |         | 449                  |
|                      |              |  |   |                           |         | 450                  |
|                      |              |  |   |                           |         | 451                  |
|                      |              |  |   |                           |         | 452                  |
|                      |              |  |   |                           |         | 453                  |
|                      |              |  |   |                           |         | 454                  |
|                      |              |  |   |                           |         | 455                  |
|                      |              |  |   |                           |         | 456                  |
|                      |              |  |   |                           |         | 457                  |
|                      |              |  |   |                           |         | 458                  |
|                      |              |  |   |                           |         | 459                  |
|                      |              |  |   |                           |         | 460                  |
|                      |              |  |   |                           |         | 461                  |
|                      |              |  |   |                           |         | 462                  |
|                      |              |  |   |                           |         | 463                  |
|                      |              |  |   |                           |         | 464                  |
|                      |              |  |   |                           |         | 465                  |
|                      |              |  |   |                           |         | 466                  |
|                      |              |  |   |                           |         | 467                  |
|                      |              |  |   |                           |         | 468                  |
|                      |              |  |   |                           |         | 469                  |
|                      |              |  |   |                           |         | 470                  |
|                      |              |  |   |                           |         | 471                  |
|                      |              |  |   |                           |         | 472                  |
|                      |              |  |   |                           |         | 473                  |
|                      |              |  |   |                           |         | 474                  |
|                      |              |  |   |                           |         | 475                  |
|                      |              |  |   |                           |         | 476                  |
|                      |              |  |   |                           |         | 477                  |
|                      |              |  |   |                           |         | 478                  |
|                      |              |  |   |                           |         | 479                  |
|                      |              |  |   |                           |         | 480                  |
|                      |              |  |   |                           |         | 481                  |
|                      |              |  |   |                           |         | 482                  |
|                      |              |  |   |                           |         | 483                  |
|                      |              |  |   |                           |         | 484                  |
|                      |              |  |   |                           |         | 485                  |
|                      |              |  |   |                           |         | 486                  |
|                      |              |  |   |                           |         | 487                  |
|                      |              |  |   |                           |         | 488                  |
|                      |              |  |   |                           |         | 489                  |
|                      |              |  |   |                           |         | 490                  |
|                      |              |  |   |                           |         | 491                  |
|                      |              |  |   |                           |         | 492                  |
|                      |              |  |   |                           |         | 493                  |
|                      |              |  |   |                           |         | 494                  |
|                      |              |  |   |                           |         | 495                  |
|                      |              |  |   |                           |         | 496                  |
|                      |              |  |   |                           |         | 497                  |
|                      |              |  |   |                           |         | 498                  |
|                      |              |  |   |                           |         | 499                  |
|                      |              |  |   |                           |         | 500                  |

| Порядковый № | Дело № | Название дела и других единиц хранения  | Даты начала и окончания (крайние даты) | Количество листов | Отметка                    |
|--------------|--------|---|--|-------------------|----------------------------|
| 4021         | 51969  | 3-х дм. короткая пушка образца 1913г.<br>Подшипник оси сошки. Левый и правый.<br>Наг. вел.      | 7/х-<br>1915г.                         |                   | <del>ВЫБЫЛО</del><br>синьк |
| 4022         | 51971  | 3-х дм. короткая пушка образца 1913г.<br>Лафет. Детали сошки. Наг. вел.                         | 7/х-<br>1915г.                         |                   | <del>ВЫБЫЛО</del><br>синьк |
| 4023         | 51876  | 3-х дм. короткая пушка образца 1913г.<br>Детали под"емного механизма. А - Н.В.                  | 7/х-<br>1915г.                         |                   | <del>ВЫБЫЛО</del><br>синьк |
| 4024         | 51905  | 3-х дм. короткая пушка образца 1913 года.<br>Лафет. Детали под"емного механизма. Наг. вел.      | 7/х-<br>1901г.                         |                   | <del>ВЫБЫЛО</del>          |
| 4025         | 23187а | 3" короткая пушка образца 1913 г.<br>Лафет. Детали под"емного механизма.<br>Наг. вел.           | 7/х-<br>1915г.                         |                   | <del>ВЫБЫЛО</del><br>синьк |
| 4026         | 23192а | Т о ж е.  | 7/х-<br>1915г.                         |                   | <del>ВЫБЫЛО</del><br>синьк |
| 4027         | 20134а | 3" короткая пушка образца 1913 года.<br>Лафет. Детали сошки. Наг. вел.                          | 7/х-<br>1915г.                         |                   | <del>ВЫБЫЛО</del><br>синьк |
| 4028         | 23263а | <sup>пушка</sup><br>3-х дм. короткая пушка образца 1913 года.<br>Лафет. Сошки и шворневая лапа. | 7/х-<br>1915г.                         |                   | <del>ВЫБЫЛО</del><br>синьк |
| 4029         |        | Староделное 47 мм оружие,<br>(Чертеж на иностранном языке) детали                               |  |                   | <del>ВЫБЫЛО</del><br>синьк |
| 4030         | 10     | Т о ж е   | 14/-<br>1916г.                         |                   | <del>ВЫБЫЛО</del><br>синьк |

| Порядковый № | Делопр. № | Название дел и других единиц хранения  | Даты начала и окончания (крайние даты) | Количество листов | Отметки         |
|--------------|-----------|--|--|-------------------|-----------------|
| 4031         | 3307      | 30,5 см. оружие. Масштаб 1:20.   |  |                   | ВЫБЫЛО<br>синьк |
| 4032         | 19337     | <i>Портр для 47мм орудия</i><br>Чертеж на иностранном языке.   |  |                   | ВЫБЫЛО<br>синьк |
| 4033         | 755       | Продольный разрез деревянного основания под 10 дм. пушку / До 6-го ряда / 1:20/.   | 14/II-<br>1905г.                       | лит.<br>бум.      | ВЫБЫЛО          |
| 4034         | 755       | К деревян. основанию с обстрелом в 180° под 10 дм. береговой лафет.  | 29/III-<br>1905г.                      | лит.<br>бум.      | ВЫБЫЛО          |
| 4035         | 755       | То же  | 29/III-<br>1905г.                      | лит.<br>бум.      | ВЫБЫЛО          |
| 4036         | 755       | К деревянному основанию с обстрелом в 180° под 10 дм. береговой лафет.   | 29/III-<br>1905г.                      | лит.<br>бум.      | ВЫБЫЛО          |
| 4037         | 755       | То же  | 29/III-<br>1905г.                      | лит.<br>бум.      | ВЫБЫЛО          |
| 4038         | 755       | То же  | 29/III-<br>1905г.                      | лит.<br>бум.      | ВЫБЫЛО          |
| 4039         | 4180/АБ   | Противоаэропланная установка 47мм. пушки на станке с штурным компрессором<br>Боковой вид с левой стороны. 1:2,5<br>нат. вел. Инструкция на 5 листах. | 14/III-<br>1916г.                      | синьк             |                 |
| 4040         | 4724/А    | 47мм. противоаэропланная штуровая установка. Приклад. Нат. вел.  | 25/IV-<br>1917г.                       | синьк             | ВЫБЫЛО          |
| 4041         | 4727      | 47мм противоаэропланная штуровая уста  |  |                   | ВЫБЫЛО          |

| Порядковый № | Делопр. № | Название дел и других единиц хранения  | Даты начала и окончан. (крайние даты) | Количество листов | Отметки         |
|--------------|-----------|--|---------------------------------------|-------------------|-----------------|
|              |           | Новка. Детали придела. Рамка целика и планка с делениями. Нат. вел.  | 6/II-<br>1917г.                       | синьк             |                 |
| 4042         | 4337      | Клепаная тумба для 47 мм.каверных установок. Продольный разрез. Нат. вел.  | 16/II-<br>1916г.                      | синьк             | ВЫБЫЛО          |
| 4043         | 4721      | 47 мм. противоаэропланная штыровая установка. Поперечные разрезы станка. Нат. вел.   | 25/I-<br>1917г.                       | синьк             | ВЫБЫЛО          |
| 4044         | 4116/А    | Противоаэропланная установка 47мм пушки на станке с ртутным компрессором. Детали прицельного устройства.                                     | 10/III-<br>1916г.                     | синьк             | ВЫБЫЛО          |
| 4045         | 50488     | Чертеж на иностранном языке.   | 10/II-<br>1917г.                      | синьк             | ВЫБЫЛО          |
| 4046         | 50487     | Т о ж е  |                                       |                   | ВЫБЫЛО<br>синьк |
| 4047         |           | 1 фунт. автоматическая пушка - на тумбе - марка III. Общий вид. Масшт. 1:4   | 5/XI-<br>1916г.                       | синьк             |                 |
| 4048         | 11415     | Детали деревянного основания для установки 8 дм. морской пушки, в 45 калибров длиной сист. "Канэ". 1/15 н.в. 1/10 н.в., 1/2 н.в. и нат. вел. | 24/IX                                 | синьк             | ВЫБЫЛО          |
| 4049         | 67895     | 8 дм. скорострельная полевая артиллерия системы Путиловского завода образца 1902 года. Принадлежность  | 19/II-<br>1915г.                      |                   | ВЫБЫЛО<br>синьк |

| Порядковый № | Делопр. №          | Название дел и других единиц хранения   | Даты начала и окончан. (крайние даты) | Количество листов | Отметки         | Порядковый № |
|--------------|--------------------|---|---------------------------------------|-------------------|-----------------|--------------|
| 4050         | 11414              | ОСЗ. Общ. шед. деревянного основания для установки 8 дм. морской пушки, в 45 калибров длиной системы "Канэ". За. 1/10 нат. вел. | 24/1х                                 |                   | ВЫБЫЛО<br>синьк | 406          |
| 4051         | 21566<br>566       | Тело орудия 12" 50 калиб.   |                                       |                   | кальк           | 406          |
| 4052         | 12532              | 12" пушка в 40 калиб. длиной с бутылочной камерой, в 1/12 нат. вел.   | 26/1х-<br>1908г.                      |                   | синьк           | 406          |
| 4053         |                    | Описание завода 6" орудия (на иностран. языке), на 5 л.   |                                       |                   | ВЫБЫЛО          | 4            |
| 4054         |                    | Описание 6" орудия (То же) на 9 л.  |                                       |                   | ВЫБЫЛО          | 40           |
| 4055         |                    | Схематический чертеж зажигательного снаряда /термитный/ для 4 дм. пушек в 60 кал. дл. с описанием.                              |                                       |                   | ВЫБЫЛО<br>синьк | 40           |
| 4056         | 4 <sup>4</sup> 439 | Орудие 152 мм. 50 калибр. сист. Викерс  |                                       |                   | ВЫБЫЛО<br>8 л.  |              |
| 4057         | "                  | То же   |                                       |                   | ВЫБЫЛО          |              |
| 4058         | "                  | То же   |                                       |                   | ВЫБЫЛО          |              |
| 4059         | "                  | То же   |                                       |                   | ВЫБЫЛО          |              |
| 4060         | "                  | То же   |                                       |                   | ВЫБЫЛО          |              |
| 4061         | "                  | То же   |                                       |                   | ВЫБЫЛО          |              |

| Порядковый № | Делопр. № | Название дел и других единиц хранения   | Даты начала и окончан. (крайние даты) | Количество листов | Отметки                 |
|--------------|-----------|---|---------------------------------------|-------------------|-------------------------|
| 4062         | 4439      | Орудие 152 мм. 50 калибр. сист. Виккерс.  |                                       |                   | ВЫБЫЛО                  |
| 4063         | "         | То же   |                                       |                   | ВЫБЫЛО                  |
| 4064         | "         | То же   |                                       |                   | ВЫБЫЛО                  |
| 4065         | "         | То же   |                                       |                   | ВЫБЫЛО                  |
| 4066         | "         | То же   |                                       |                   | ВЫБЫЛО                  |
| 4067         | "         | То же   |                                       |                   | ВЫБЫЛО                  |
| 4068         |           | Бетонное основание, кругового обсерватория, под 11 дм. береговой мортирный лафет системы капитана Дурлякера. / 1/10/. |                                       |                   | ВЫБЫЛО<br>лист.<br>бум. |
| 4069         |           | Описание крепостной наблюдательной вышки. Системы Дичанд.   |                                       |                   | ВЫБЫЛО<br>бум.          |
| 4070         | 311       | То же   |                                       |                   | ВЫБЫЛО<br>лист.         |
| 4071         | 4066      | Артиллерийский наблюдательный пост. В 1/5 ват. вад.   |                                       |                   | ВЫБЫЛО                  |
| 4072         | 1395      | Лист 1. Крепостная наблюдательная вышка системы Дичанд. Общий вид вышки.  |                                       |                   | ВЫБЫЛО<br>бум.          |
| 4073         | 1395      | Лист II. Крепостная наблюдательная вышка системы Дичанд. Детали вышки.  |                                       |                   | ВЫБЫЛО<br>бум.          |

Сам  
шл.  
2-1/2

49<sup>к</sup>

| Поряд-<br>ковый<br>№ | Делопр.<br>№ | Название дел и других<br>единиц хранения   | Даты<br>начала и<br>окончан.<br>(крайние<br>даты) | Коли-<br>чество<br>листов | Отметки |
|----------------------|--------------|--|---|---------------------------|---------|
| 4074                 | 1395         | Лист III. Крепостная наблюдательная<br>вышка системы Дичанд. Складочная<br>столик. / 1/5 /.  |   | ВЫБЫЛО<br>Лит.<br>бум.    |         |
| 4075                 | 1395         | Лист IV. Крепостная наблюдательная<br>вышка системы Дичанд. Детали вышки<br>Основание из двух половин.                                     | 18/11-<br>1914г.                                  | ВЫБЫЛО<br>Лит.<br>бум.    |         |
| 4076                 |              | Чертеж бомбы из обыкновенного чугу-<br>на с одним ведущим и другим центри-<br>рующим медными поясами, для 11-ти<br>мм. орудий. В 1/2 долю. |   | ВЫБЫЛО<br>Лит.<br>бум.    |         |
| 4077                 | 722          | Велосимметрические кривые. К стрель-<br>бе 3 апр 1908 г. из 6" орудия<br>со станка СДБ Металлич.завода № 12<br>для крейсера "Баян".        | 12/11-<br>1908г.                                  | ВЫБЫЛО<br>синьк           |         |
| 4078                 | 3414         | Эскадренный миноносца типа 1904<br>года. Подкрепление под 75 мм. пуш-<br>ку в корме. Масштаб 3/4" = 1' фут.                                | 9/11-<br>1906г.                                   | ВЫБЫЛО<br>синьк           |         |
| 4079                 | 292          | Атлас чертежей устройство гаубиц<br>и уход за нею.   |   |                           |         |
| 4080                 | 15104        | 4 мм. выстреливающий снаряд для пушек в 60<br>калибров длиною. Масшт. нар. велич..   | 11/11-<br>1915г.                                  | ВЫБЫЛО<br>синьк           |         |
| 4081                 | 15105        | 130 мм. выстреливающий снаряд для коргуз-<br>ных пушек в 15 калибров длиною.<br>масшт. нар. велич..  | 11/11-<br>1915г.                                  | ВЫБЫЛО<br>синьк           |         |

| Порядковый № | Делопр. № | Название дел и других единиц хранения | Даты начала и окончан. (крайние даты) | Количество листов | Отметки |
|--------------|-----------|---------------------------------------|---------------------------------------|-------------------|---------|
|--------------|-----------|---------------------------------------|---------------------------------------|-------------------|---------|

|      |   |   |  |  |                       |
|------|---|---|--|--|-----------------------|
| 4082 | - | По пароводному заводу в гор. Кронштадте производных работ в 1858 г. |  |  | <b>ВЫБЫЛО</b><br>буи. |
|------|---|---|--|--|-----------------------|

КВ.

В данной книге записаны архивированные  
1067. (тысяча шестьдесят семь) экземпляров.  
Сведения архив. тех. ст. Берендов 17/11-1/2

В отделе 203-206 записаны  
редактировано 6651 экз.  
Из них: 5532 - 1 экз. экз.  
1119 - 2 экз. экз.

б. п. 49. *Знамен*

ГАУ МВД СССР  
ЦГА  
В настоящей книге записаны  
редактировано: 4406 (четыре тысячи  
четыреста шесть) в том числе 308 экз.  
8. августа 1952 г.  
Подпись *Клишилов*

Литература: 949<sup>a</sup>, 949<sup>b</sup>, 949<sup>c</sup>, 949<sup>d</sup>, 949<sup>e</sup>, 949<sup>f</sup>, 949<sup>g</sup>, 949<sup>h</sup>, 949<sup>i</sup>, 949<sup>j</sup>,  
949<sup>k</sup>, 814<sup>a</sup>, 2700<sup>a</sup>, 3429<sup>a</sup>, 3188<sup>a</sup>, 3324<sup>a</sup>, 3358<sup>a</sup>,  
3418<sup>a</sup>, 3479<sup>a</sup>, 3531<sup>a</sup> = 19 экз.  
Пропущены при нумерации: 2743, 3282, 3342



| Порядковый № | Делопр. № | Название дел и других единиц хранения  | Даты начала и окончания (крайние даты) | Количество листов | Отметки |
|--------------|-----------|--|--|-------------------|---------|
|              |           | <p>Документы № № 7 (серия) ед. хр.</p> <p>от 10.8.1953</p> <p>А К Т В ПЕРВОСТАЧЕ</p> <p>Остаток 4399 (детские игрушки триста девятисот девятнадцать) ед. хр.</p> <p>И. Калинин 5.7.1957</p>  |  |                   |         |
|              |           | * 1623, 1624, 1625, 1626, 1627, 1628, 3418.  |  |                   |         |
| 4083         |           | <p>Чертежи 57 мм</p> <p>пушки Готчмиса</p> <p>образца 1906г Силька</p>   | 1907<br>1908г                          |                   | ВЫБЫЛО  |
|              |           | <p>Внесено в серию на основании</p> <p>акта об инвентаризации № 478/32 от 22.7.1963.</p> <p>№ 4083. всего 1 (одна) ед. хр.</p> <p>Палицо 4400 (детские игрушки)</p> <p>Начальник отд. [подпись] Дата 30.7.1963.</p> <p>Инспектор хранитель ф. [подпись]</p> <p>Документ принят у [подпись]</p> |  |                   |         |
| 4084         |           | <p>Ведомость станкам, заказан-</p> <p>ные Обуховскому заводу.</p> <p>диаметр 6 1/4" 120мм, 75/50 мм,</p> <p>47 и 37 мм орудий. (39x41мм)</p>   |  |                   | серия   |
| 4085         |           | <p>Чертежи орудий, зарядные</p> <p>старых орудий и орудий вооружения</p> <p>принадлежащих гусарскому полку на службе.</p> <p>М: 1" = 2' (1:24) (74x60мм)</p>   |  |                   |         |
| 4086         |           | <p>4 1/2" орудия на станке своего</p> <p>завода Обуховского завода.</p> <p>тип сборки, план, детали</p>  |  |                   |         |



| Порядковый №  | Делопр. № | Название дел и других единиц хранения   | Даты начала и окончан. (крайние даты) | Количество листов | Отметки |
|---|-----------|---|---------------------------------------|-------------------|---------|
| 4090  |           | Проект электротехнической аппаратуры боевой установки (разработана по пяти вариантам)                             |                                       |                   | 8/9.    |
| <p style="text-align: center;">Внесен в дело на основании</p> <p>Акта об отборе № 846/165 от 02 1952 г.<br/> № 4090 (одна) од. пр.</p> <p>Наказ 4407 (ссылка на дело № 4407)<br/> Начальник отл. — Дата 21.05.52.<br/> Инспектор хранения Ф. —<br/> Документы прилагаются —</p> |           |   |                                       |                   |         |
| 4091  |           | Передатчик 75 м/м артиллерийский. Меллера для стрельбы по воздушным целям (ссылка на установку 75 м/м артиллерии) | 1914г.                                |                   |         |
| 4092  |           | - тоже - Общий вид установки на крайние детали  | 1914г.                                |                   |         |
| 4093  |           | - тоже - Лангера прицел   | 1914г.                                |                   |         |
| 4094  |           | 2-х фунтовая бомба системы капитана Грановского   | 1914                                  |                   |         |
| 4095  |           | 5-фунтовая бомба системы капитана Грановского   | 1914г.                                |                   |         |
| 4096  |           | 10-фунтовая бомба системы капитана Грановского  | 1914г.                                |                   |         |
| 4097  |           | 5-фунтовая бомба системы капитана Грановского   | 1914г.                                |                   |         |
| 4098  |           | Канфаровой смеси  | 1915                                  | ВЫБЫЛО            |         |
| 4099  |           | Облегченной батареей смеси образца 1910г.   |                                       | ВЫБЫЛО            |         |
| 4100  |           | Угнетенной смеси образца 1910г.   | 1915                                  | ВЫБЫЛО            |         |

4101

Проект станка для 5/4 ди орудия в  
60 камеров диаметра.

1911г.

21

4102

Общий вид универсальной пемторки  
для переставных орудий и станков.  
по проекту Обуховского станостроительского завода.

1898г.

**Включено в фонд на основании**

акта об отборе № 82/170 от " 31 " 03 1986г.  
№ 4091-4102 всего 12 (двенадцать) ед. хр.

Налицо 419 (четыре тысячи девятнадцать)

Начальник отд. \_\_\_\_\_ Дата 2.06.86г.  
Инспектор хранения Ф. \_\_\_\_\_  
Документы приняты учетом \_\_\_\_\_

Всего 3985 (три тысячи девятсот восемьдесят пять) ед. хр.

Акт от 3.06.92 № 876/219

Всего по описи 434 (четыреста тридцать четыре) ед. хр.

Ст. хранитель фондов \_\_\_\_\_

Зав. архивохранилищем \_\_\_\_\_

Сотрудник группы учета \_\_\_\_\_ 14.10.92

RECEIVED BY THE DIRECTOR

1911  
 1912  
 1913  
 1914  
 1915  
 1916  
 1917  
 1918  
 1919  
 1920  
 1921  
 1922  
 1923  
 1924  
 1925  
 1926  
 1927  
 1928  
 1929  
 1930  
 1931  
 1932  
 1933  
 1934  
 1935  
 1936  
 1937  
 1938  
 1939  
 1940  
 1941  
 1942  
 1943  
 1944  
 1945  
 1946  
 1947  
 1948  
 1949  
 1950  
 1951  
 1952  
 1953  
 1954  
 1955  
 1956  
 1957  
 1958  
 1959  
 1960  
 1961  
 1962  
 1963  
 1964  
 1965  
 1966  
 1967  
 1968  
 1969  
 1970  
 1971  
 1972  
 1973  
 1974  
 1975  
 1976  
 1977  
 1978  
 1979  
 1980  
 1981  
 1982  
 1983  
 1984  
 1985  
 1986  
 1987  
 1988  
 1989  
 1990  
 1991  
 1992  
 1993  
 1994  
 1995  
 1996  
 1997  
 1998  
 1999  
 2000  
 2001  
 2002  
 2003  
 2004  
 2005  
 2006  
 2007  
 2008  
 2009  
 2010  
 2011  
 2012  
 2013  
 2014  
 2015  
 2016  
 2017  
 2018  
 2019  
 2020  
 2021  
 2022  
 2023  
 2024  
 2025  
 2026  
 2027  
 2028  
 2029  
 2030  
 2031  
 2032  
 2033  
 2034  
 2035  
 2036  
 2037  
 2038  
 2039  
 2040  
 2041  
 2042  
 2043  
 2044  
 2045  
 2046  
 2047  
 2048  
 2049  
 2050  
 2051  
 2052  
 2053  
 2054  
 2055  
 2056  
 2057  
 2058  
 2059  
 2060  
 2061  
 2062  
 2063  
 2064  
 2065  
 2066  
 2067  
 2068  
 2069  
 2070  
 2071  
 2072  
 2073  
 2074  
 2075  
 2076  
 2077  
 2078  
 2079  
 2080  
 2081  
 2082  
 2083  
 2084  
 2085  
 2086  
 2087  
 2088  
 2089  
 2090  
 2091  
 2092  
 2093  
 2094  
 2095  
 2096  
 2097  
 2098  
 2099  
 2100

RECEIVED BY THE DIRECTOR

1911  
 1912  
 1913  
 1914  
 1915  
 1916  
 1917  
 1918  
 1919  
 1920  
 1921  
 1922  
 1923  
 1924  
 1925  
 1926  
 1927  
 1928  
 1929  
 1930  
 1931  
 1932  
 1933  
 1934  
 1935  
 1936  
 1937  
 1938  
 1939  
 1940  
 1941  
 1942  
 1943  
 1944  
 1945  
 1946  
 1947  
 1948  
 1949  
 1950  
 1951  
 1952  
 1953  
 1954  
 1955  
 1956  
 1957  
 1958  
 1959  
 1960  
 1961  
 1962  
 1963  
 1964  
 1965  
 1966  
 1967  
 1968  
 1969  
 1970  
 1971  
 1972  
 1973  
 1974  
 1975  
 1976  
 1977  
 1978  
 1979  
 1980  
 1981  
 1982  
 1983  
 1984  
 1985  
 1986  
 1987  
 1988  
 1989  
 1990  
 1991  
 1992  
 1993  
 1994  
 1995  
 1996  
 1997  
 1998  
 1999  
 2000  
 2001  
 2002  
 2003  
 2004  
 2005  
 2006  
 2007  
 2008  
 2009  
 2010  
 2011  
 2012  
 2013  
 2014  
 2015  
 2016  
 2017  
 2018  
 2019  
 2020  
 2021  
 2022  
 2023  
 2024  
 2025  
 2026  
 2027  
 2028  
 2029  
 2030  
 2031  
 2032  
 2033  
 2034  
 2035  
 2036  
 2037  
 2038  
 2039  
 2040  
 2041  
 2042  
 2043  
 2044  
 2045  
 2046  
 2047  
 2048  
 2049  
 2050  
 2051  
 2052  
 2053  
 2054  
 2055  
 2056  
 2057  
 2058  
 2059  
 2060  
 2061  
 2062  
 2063  
 2064  
 2065  
 2066  
 2067  
 2068  
 2069  
 2070  
 2071  
 2072  
 2073  
 2074  
 2075  
 2076  
 2077  
 2078  
 2079  
 2080  
 2081  
 2082  
 2083  
 2084  
 2085  
 2086  
 2087  
 2088  
 2089  
 2090  
 2091  
 2092  
 2093  
 2094  
 2095  
 2096  
 2097  
 2098  
 2099  
 2100



