

876

170 / 147

по реестру

№ 1258

Российский государственный архив Военно-Морского Флота

ЯРЛЫК

архивной описи дел постоянного хранения

1. Архивный шифр*

Фонд №

876

Опись №

147

Том №

2. Реквизиты описи

Название описи:

Тягачоды "Буксар №1", "Турвар", Добровольного
флота, "Самсон", "Волга и Днепр", "Тоспешинск",
"Джамита"

Крайние даты документов описи

Дата начала

Дата окончания

1871

1923

Страниц для
сканирования*

39

3. Обработка описи перед сканированием*

Расширять нельзя

✓

Разрезать нитки

Расшить полностью

4. Подписи ответственных лиц*

Подготовил к
сканированию:Дата: 18.02.09 Подпись: *[Подпись]* / Ковачев /Получил для
сканирования:Дата: 25.02.09 Подпись: *[Подпись]* / Машкова /

Получил опись:

Дата: Подпись: / /

Проверил опись:

Дата: Подпись: / /

876

170 / 147

по реестру

№ 1258

Отчет № 113

гербовых парочков:

Гербов. № 1, "Пружан"
гербовки Рубань", "Добровольная
Флотия", "Алексей", "Волга и
Онега", "Волга", "Родина"
"Полесский", "Славянская"
~~Киевская~~

№ п/п

НАЗВАНИЕ РАЗДЕЛА

№ п/п
лист

1.	Буквенный п-ход №1.	1
2	П-ход "Трувор и ПЕРФИЛОВ" ✓	3, 6
2а	Буквар для мишкет, п/х "бухара"	4, 5, 5 об.
3	Буквенный п-ход для р. Рубан. ✓	4
3а	Водоналивная доска	5 об.
4	П-ход "Средний" ✓	7
5	Шокар-поселенческий парадокс ✓ Добропольского гитта.	8
6	П-ход "Самсон" ✓	11
7	"Молуши" ✓	14
8	"Екатерина" ✓	16
9	"Волма" ✓	17
10	"Федор" ✓	18
11	"Поспешный" ✓	19
12	"для морского мишкетерства" ✓	20
13	"Джамита" ✓	21.
14	"для приамурского Генерал-губернатории" ✓	23
15	"Орен" "Полтава" "Рязань" ✓	24
16	"Тавен" ✓	27
17	"Петр" ✓	28.
18	"БОЛГА и ДНЕПР" ✓	15
19	"п/х в 8 сил для минных угражених." ✓	26
20	"Палатка" №7	29

О П И С Ь № 147
 /по новой действующей номерации/
П Е Р Е Ш И Ф Р О В А Н А
 Чертежи выписывать по знаменателю!
 /валовая номерация/

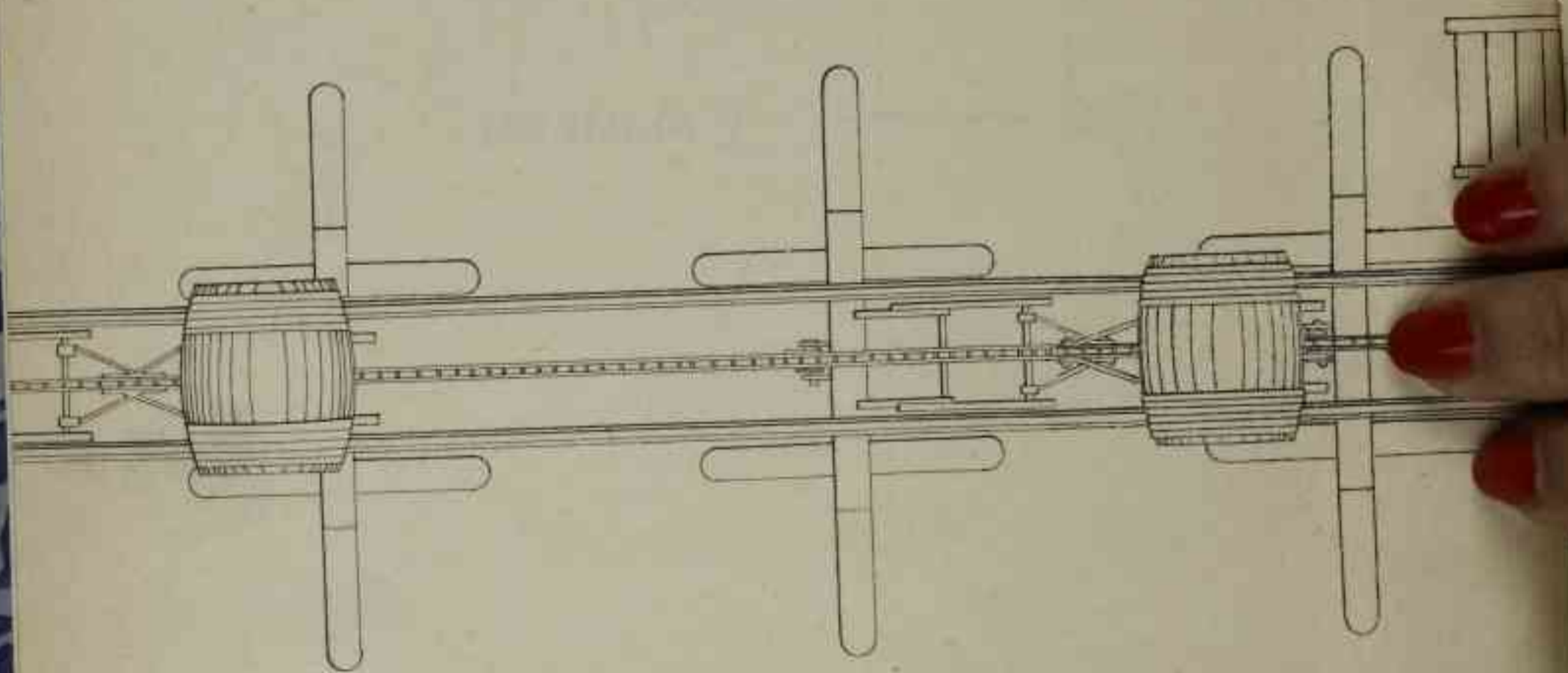

Fig. 11
1875

Тараточу Бухсирини № 1.

№	Ишти	Тараточу	№	Дави	Тру
но	251	Ташватиле герге-	Ке	ишан	иш.
кору	10-	Жей	коч	или	иш.
бу	200		мо.	урус	таш.
			тур		

1. 48448 Трёхкратные
кнопки паровых
котлов. Н. В. 100
шт. ВЫБЫЛО
18.1.24.

2. 37768 Паровая маши-
на шланг. Н. В. - 23.11.23. ВЫБЫЛО

3. 37892 Паровая машина
пиримовит шланг. - ВЫБЫЛО
Н. В. 23.11.23.

4. 37830 Мотос. Заводчик,
набивные кольца,
и рубашка для
цилиндра высоко
кого давления - ВЫБЫЛО
Н. В. 23.11.23.

5	37880	Таровая машина Поршне. Н. В.	ше ам	23	БЫЛО
6	37839	Тоже. Золотник цилиндров. сред- ней давности Н. В.	"	23	БЫЛО
7	37823	Тоже низков.	"	23	БЫЛО
8	37977	Тоже. Цилиндров и 1:5.	"	23	БЫЛО
9	43573	Тоже. Маши. Рас- р. 45 Н. В.	"	23	Н. В.

Итого.

10 48278. Старовое ошотле-
ние. М. 1:50. на
шн 23.11.23г.

11 43575. Старовая ме-
шина Тоне-
ренное сечение
М. 1:5. 23.11.23г.

12 48271. Теоретический
чертеж. М. 1:25.

13 48272. Мудель-шпале-
ра. М. 1:10. 8.11.23г.

14 43574. Старовая маш-
на Тракторе.
разрез. М. 1:5. 23.11.23г.

Р. 11

15 48273. Верная почва на
 М 1:25. см. 23.11.23.

16 48270. Турком. М 1:25. -- 23.11.23.

13 дашит отмен
 замкнутый зовашенный цинк
 16 см,

опа на сит Милитер

22 / IV - 39.

2/III - 1948. Прокерин А. Франков

icell

3

Паротод

" Трувор "

1.
17

Пануовы.
M 1:50.

на
сн.

13 данной отмен
3 амбвентуризов ашма гуртэй 121

арх мн снй мшай нл

22 | 2, 39

2-й - 1991. Труворено А.А. Труворено

Sept 17

was 5/11

4
Буксирный пароход
 для реки „Кубань“.

№№ по пункту	№№ зр. м. зми	Название устройства	Име ко- лич- ств	Дата испол- ни- е	Прим м. зам.
1. <u>18</u>	10237.	Колесный буксирный пароход №1:50.	ше шт.	31.3.15г.	
2 <u>19</u>	3438	Трумба для при- вады перемеще- нады. Н. В.	—	25	ВЫБЫЛО
3 <u>20</u>	86	Буксир для мишеней Расположение Радиотелеграф. №1:50 и 1:15. (наружный вид)	—	20.10.14г	
4. <u>21</u>	6089	Буксир „Россия“ Передние точки котла дровована. Н. В.	—	4.6.14г	

Итого

5 103
 22 Буксир для Мишеней
 Внутренней ширины
 ширины рамы 1:10 и 1:2. 1 м
 см. 1.6.157.

6 122
 23 то же,
 Оборудование
 для ширины 1:10
 и 1:1 -1-

7 87
 24 то же,
 Вентиляционные
 распылители 1:25 -1-

8 120
 25 то же,
 Водоснабжение
 пресной и соленой
 водой 1:50 -1-

св. 11

9 123
 26 то же,
 Оборудование
 для ширины
 1:10, 1:2, 5 -1-

ВЫБЫЛО

10 6088. Передние точки
 для койки дрова
 мш д.м.м.м. III. мш
 Н. В. мш 46.9%

Измененный заградитель
 типа "Делсфен"

11 308. Турком. М 4-19. --

12 3031. Чертежи попереч-
 ного сечения порв-
 лага М. 42-1. --
 "Бухара" В.О.Т.С.

13 3032. Туром. --

14 2. 2х-винтовой стальной букарный 7х.
 Мш 450. Н. В. --

15 1. Вагонный боти.
 М. 45. Н. В. --

Итого.

В газеті Онега
Замбеліагу Зохаруса
уцісу 15 м

ога нуа кон. Муну

22 / 18-39

Учін. 1947. Пролетаріа І. А. Тезаурус

Муну

Тарогоу

Пердшльв.

$\frac{1}{33}$

11121. Паровое отопление. не

№ 1:25.

см. 25.2.162

В дашит отмен

Замкнут армованием
чртоси 12и

арт меа сит Мюши

22 / 12 34

Протекция 2и-1949. А. Бюланды

.....					
.....					

11/1



free

4

Порода
"Кремль"

Григорий

1. 288/а Загний борзый
котле. № 1: 5

ВЫБЫЛО

13 дамной охоты
Зимовятки зовались герн 1а

Охотник с от Мисси

22 / 12 - 39

Туропус

№ 134. А. Жуковский

Итого

chap

8 Товаро-пассажирский парочаг Добровольного Флота.

1. 30564 Складной ушывашник, М 1:5. №
Кал. 2.4.12.

2. 30540 Выгородка в порригорье гребного баши ой 27 до 100 см. М. 1:10 Н. В. - " - 24.2.12.

3. 30541 Дверь в камбуз. М 75 и н. в. - " - 6.3.12 **ВЫБЫЛО**

4. 30542 Памурный шлюшнатор с поддоном Н. В. - " - 23.12

5. 30544 Цепной реер вокруг моток и обуки для парусного обвеса. М 1:100 и 1:1. - " - 19.3.12 **ВЫБЫЛО**

Итого

6.
40

30543. Расположение пш.
зернов. М 4100.

Продолжением
распис. на
раз. 6.3.12.

7.
41

23628

Фильм типовой (без
заголовка) М 1:5
Зону наружного вида.

... ВЫБЫЛО

8.
42

30402

Теоретический
перспек. М 1:4-19.

... 27.6.12.

9.
43

30401

Мидев-шапогофф.
М 1:25.

... 3.8.12.

10.
44

30443

Горлование в баша-
стной смт. и цен. на
лице. Н. В. смт.

ВЫБЫЛО

11. 30815. Проект освещения
и канализации
двухэтаж. дома
М. 1:100. №
Реш. 23.11.12г.

12. 30565. План помещений
для матросов и
кожгаров. М 1:28. " 1.6.12г.

13. 30563. Станки для грузо-
вых портов и
парадных тра-
пов. М 1:5 и т.д. " "

14. 31522. Тайпубок на хо-
лодную под-
предварающую
машину. М 1:3. " 26.5.12г.

ВЫБЫЛО

15. 30560
49

Дверь в багаж-
ное отделение
Л 1:5.

на

кар.

ВЫБЫЛО

16. 30561
50

Устройств во ку-
рильнях само-
лов I и II клас-
са и котель-
капитана и
трех помощ-
ников Л 1:20.

Н.В.

2.4.12.

17. 30562.
51

Подкреплена под-
ручьево маши-
ну, блоки ко-
лотки, кормов. ру-
машины.

1:10. Н.В.

13.4.12.

18. ⁵² 30819. Всевыполучающ
 котра для
 кормовой заед
 туркомно-бал
 ласитной сис- не
 темь. М 1:2. карт. Р. ВИБАЛО

19. ⁵³ 30821. Расположение
 Уильямовников
 тиссудров, кно-
 зейный огнов
 для командас
 и пассажеров не
 III клас. М 1:50 карт 26/11/11

20. ⁵⁴ 30822. Системы для
 преевой водре
 елжоситбо в
 15 тонн. Казидас
 М 1:25. - - - 23.1.22

В галлий описи
 Замыслил при союзе
 репресии И.И.С.

ах нех снi елюми

22 / IV - 39,

Исторический
 2/ III - 1949. А.А. Тарасов

В.И.И.

1	10	100	1000
2	20	200	2000
3	30	300	3000
4	40	400	4000
5	50	500	5000
6	60	600	6000
7	70	700	7000
8	80	800	8000
9	90	900	9000
10	100	1000	10000
11	110	1100	11000
12	120	1200	12000
13	130	1300	13000
14	140	1400	14000
15	150	1500	15000
16	160	1600	16000
17	170	1700	17000
18	180	1800	18000
19	190	1900	19000
20	200	2000	20000
21	210	2100	21000
22	220	2200	22000
23	230	2300	23000
24	240	2400	24000
25	250	2500	25000
26	260	2600	26000
27	270	2700	27000
28	280	2800	28000
29	290	2900	29000
30	300	3000	30000
31	310	3100	31000
32	320	3200	32000
33	330	3300	33000
34	340	3400	34000
35	350	3500	35000
36	360	3600	36000
37	370	3700	37000
38	380	3800	38000
39	390	3900	39000
40	400	4000	40000
41	410	4100	41000
42	420	4200	42000
43	430	4300	43000
44	440	4400	44000
45	450	4500	45000
46	460	4600	46000
47	470	4700	47000
48	480	4800	48000
49	490	4900	49000
50	500	5000	50000
51	510	5100	51000
52	520	5200	52000
53	530	5300	53000
54	540	5400	54000
55	550	5500	55000
56	560	5600	56000
57	570	5700	57000
58	580	5800	58000
59	590	5900	59000
60	600	6000	60000
61	610	6100	61000
62	620	6200	62000
63	630	6300	63000
64	640	6400	64000
65	650	6500	65000
66	660	6600	66000
67	670	6700	67000
68	680	6800	68000
69	690	6900	69000
70	700	7000	70000
71	710	7100	71000
72	720	7200	72000
73	730	7300	73000
74	740	7400	74000
75	750	7500	75000
76	760	7600	76000
77	770	7700	77000
78	780	7800	78000
79	790	7900	79000
80	800	8000	80000
81	810	8100	81000
82	820	8200	82000
83	830	8300	83000
84	840	8400	84000
85	850	8500	85000
86	860	8600	86000
87	870	8700	87000
88	880	8800	88000
89	890	8900	89000
90	900	9000	90000
91	910	9100	91000
92	920	9200	92000
93	930	9300	93000
94	940	9400	94000
95	950	9500	95000
96	960	9600	96000
97	970	9700	97000
98	980	9800	98000
99	990	9900	99000
100	1000	10000	100000

1000

Alpha

Паровоз "Самсон"

1 <u>55</u>	20904	Паровой котел № 10.	не мы	21.9.67.	ст № 69
2 <u>56</u>	125.	Швел. Стальные двухгогольные кру- тки (сварные) Н. В.	--	8.1.107	
3 <u>57</u>	24242	Теоретический чертеж № 1/2-19.	не кач.	11.3.97	
4 <u>58</u>	24244.	Продольный рас- рез № 1/2-19.	--	11.3.092	

ВЫБЫЛО

12

5

24243

Верхняя палуба, Грюн
ли 1/2 - 1 гр.

коп 11.3.09г

6

22243

Паровая маш
шина. М 1:5

- 11-12.2.08г

7

21134

Мозек. Цилинд
ры. В 1/2 Н В.

- 5.3.09г

ВЫБЫЛО

8

21135

Мозек.

- 5

ВЫБЫЛО

9

21136

Мозек. Золотник,
набиваемый коль
ца и грушевка
ушищера всео
кого добиваем
Н. В.

- 5.3.09г

ВЫБЫЛО

10 <u>64</u>	21137	Таровая маши- на. Золотых цилиндров из- под габаритов Н. В.	не какт.	5. ВЫБЫЛО
11 <u>65</u>	21143	Тот же. Магн. Н. В.	- " -	5. ВЫБЫЛО
12 <u>66</u>	21325	Тот же. Искендрит с оулами ^{Золотых} цилиндров ^{из-под габаритов} Н. В.	- " -	5. ВЫБЫЛО
13 <u>67</u>	21322	Тот же высоко габаритов	- " -	5. ВЫБЫЛО

14 22055. Паровая машин-
ка. Треуголь-
ник Н. В. — 5.30%

15 20904 Паровой котел
№ 410. — 5.30%

16 21738. Трубопровод
№ = 1:20. — 5.30%

В данной отнеси
Замкнутый Зованский
регион отн. 16 дн

отн отн сои. отн отн
 отн отн отн отн отн отн
 отн отн отн отн отн отн
 отн отн отн отн отн отн

14

Мен

И

Паралел

„Моршин“

1.
71

169-1

Атмершјевенъ

и 1" = 1" 1" = 3"

но

сн. 19. 3. 162

В данной отмен
Зачисленъ архивахъ режиссера 1.

Арх. н. сн. М. М. М. М.

22 / 17 2/1

Июль-1912. Третьяковъ А. Д. Третьяковъ

15

etc.

18

Старошаг
"Валго и Денр."

1
72

7

Чертеже вер-
ней пашыны.

15.2.87г

2
73

Контлы

не

Конт.

19.9.88г

В данной книге
3 сдвигатризованных чертени 2

апр не сн сдвигатри

22 / V - 39

Пролеранд.

2-й - 1940г. А. Богданов

№

Таракон

"Экспедиция"

1/2

Паньков.
М П 50.

мл

см.

В данной статье
Замечено извещено

Срз нех сн. Миссия

22 (IV-31)

Третьяков

2/III-1949. А.А. Богданов

Сумма 10000

10000

10000

Сумма 10000

10000

10000

10000

10000

10000

~~VII~~

Пароход

Возго'

1. 445.

Практический
чертёж.

не
кол

В дамной тиши
в амвезиоризованной
чертёж 1 см

Артиса сит Мухань

22 | IV 36

27 III 1949. Пропись. А. Богданов

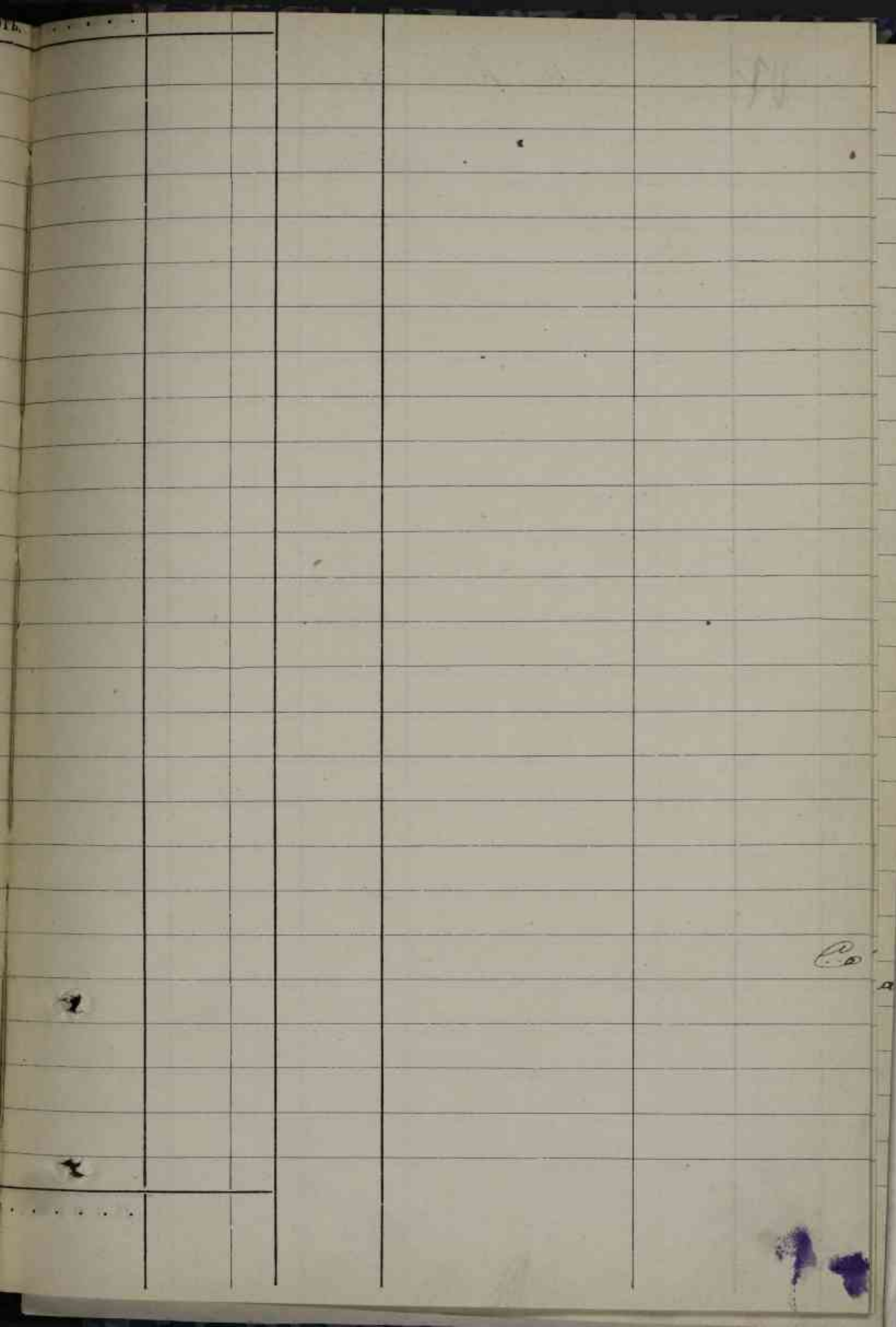

1999

end

18

Параход

"Федор"

1.
76

Панюков

не

М 1/60

сн.

Верх. нем.

В дамской тиши
Заневоляризованным
курт ости / ас

арт пот сн Мисит ац

22/IV-30,

И. В. Пиротерис Д. Д. Богданов

сентяб

~~И~~

Пароход

"Поспешный"

1
77

Паша Д. Класено-не
и парохода сан

В данной книге
3 амблуга из амблуг
регистр 1 р

архив сии Министр

22 / 18 - 39
Тероперия
201-13421 А. Фойгелман

OPT.

read

20

Парох. дин
Морского Министрства

1 154 Паровой паровой м.
78 5 котел. см. 19.3.14г.

2 154 Море --- 19.3.14г.
78 5 см. № 78

В данной книге
замечены следующие ошибки 2.

описан с. Михайлов

Протокол 22/IV 39г
Исполн. А. Козаченко

2/14

ua

~~И~~

Старотод

"Дмашиа"

1. 44448. Квантос d-30 ^М/₁₀
 берменю проду-
 ваншя паровою
 котле. М. Н. В.

ВЫБЫЛО

2. 44450. Тубже миселндо
 продуваншя
 М. Н. В.

ВЫБЫЛО

3. 44458. Квантос d-25 ^М/₁₀
 для свитки
 и сирены на
 паров. котле.
 М. Н. В.

ВЫБЫЛО

4. 44456 Водомерный при-
бор для кон-
тов. Н. В.

22
ВЫБЫЛО

5. 44451 Нижний кван-
тан $d=30 \frac{м}{с}$
для водомера.
прибора кон-
тов. М. Н. В.

ВЫБЫЛО

6. 44457. Стенка Кван-
тера М. Н. В.

ВЫБЫЛО

7. 44455. Колодка для
водомерных
приборов на-
равных кон-
тов.

ВЫБЫЛО

В данной книге
 в инвентаризованных
 предметах 7 шт.

все эти вещи являются

22 / 17 - 392
 Упр. Упр. Тростянец А. А. Богданов

6

Edgar

A

25

Параход гус
примурского
генерал. Губер-
натора

1
37

51.

М 1/4 = 1 дину

ли

нов

В данной. Опши
В амбвектори Зованских
уфисей 12м

от. мес. сити Миски

22/12-39

Тиротерин
УМ-1045 А. Козлова

~~24~~

Тарифы

Оренбургская
" Рязань "

1. 68 Торное № 1/8 = 1 гр не
квал

2. 67 Нижняя пелува
№ 1/8 = 1 гр - " -

3. 65 Верхняя пелува
№ 1/8 = 1 гр - " -

4. 64 Верхний вент
№ 1/8 = 1 гр - " -

5/32 57. Среднее значение
напряжения №18-1 гр. не
кас.

6/13 57. Продолжение рас-
пис.

7/34 69. Миделевое сере-
ние №12-1 гр.

В гамми. Диска
3 ампер. Опер. Диска
группы 34 гр.

ср. не сор. элемент

2/11 - 42. 22/17-39
Труба А. Бондарь

Сводная таблица			
№	Наименование	Единица измерения	Средства
1	Итого		1000
2	Земельный фонд	га	500
3	Лесной фонд	га	300
4	Сельскохозяйственные угодья	га	200
5	Озера и водоемы	га	100
6	Прочие территории	га	100
7	Итого		1200

№

Тарифы

в 8 см.

для личных угражнений

1
95

Для личных угражнений

не

ма. 22 10.876

Продольный разрез

Верхний вид, соекия

В данной отии

3 амивит ди забавна реция 1/2

Ср мот сн елисия

22 / IV - 39.

Иван. Прохоров А. Прохоров

Acum

~~24~~

Пароход

„Тавва“

М 1'50. Верхняя ме
пелюба син

1
96

В гашаи мен
Замбелтгисованса + гашаи 1/2

ога ние конг елювейс

22 / 12 - 39.

Июль - 1949г. Протренио. А.А. Баргаушке

28

Mu

28

Тарогов
"Петр"

1

97

Верхняя паша не
М 1:50. син.

В данной паше
Самые лучшие из них 1-я

от нег. с. Миски

22 IV - 30

21-45. Прокрешо. А. Богданов

Итого в деле по номерованных
96 штук во всем листов
Подпись *Александров*

В данной книге зафиксировано

94 е. е.

2 VII - 1949.

и. с. А. С. Тонусов

Г А У М В Д СССР
 В настоящей описи зафиксировано: Девяносто семь
 (97) ед. хран.
 15 февраля 195 г.
 Подпись Земко.

98

Двухцветной парюход, Ломоты № 4
 Кемпрукминой шудю-шмапоуш
 и 1:25

Б/З.

1 (одна)
 98
 Об описи от 18.05.88 170/185
 98 (девяносто восемь)
 Ст. хранитель фолдов
 Зав. архивохранилища
 А. И. Д. Тонусов 22.04.88
 Сид 10.05.88

35 (тридцать пять) карт/сер.
 №№ 1, 2, 3, 4, 5
 Акты № 876/44 от 20.03.1989.
 63 (шестьдесят три) е. е.
 А. И. Д. Тонусов
 Сид 18.09.89

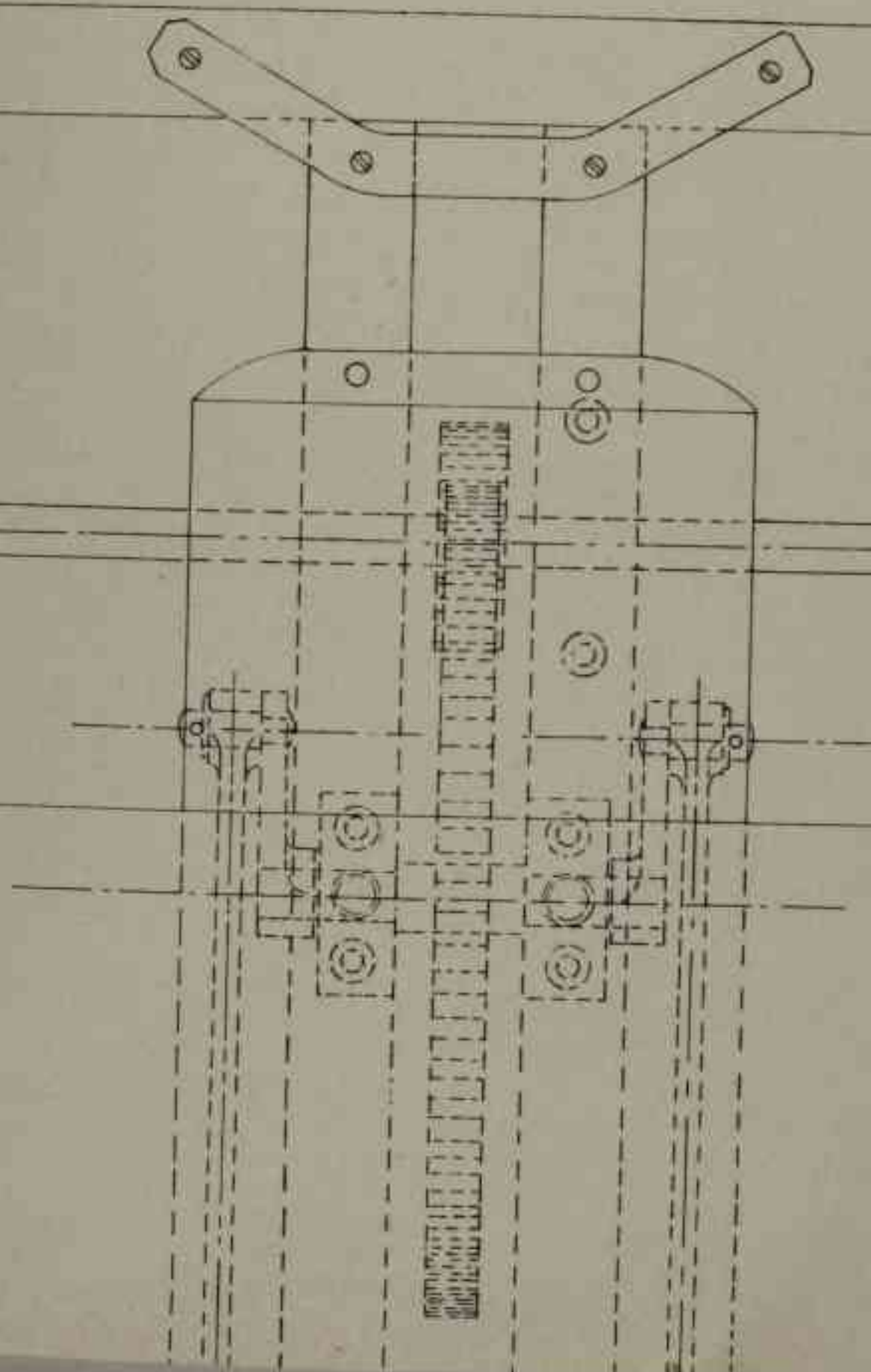

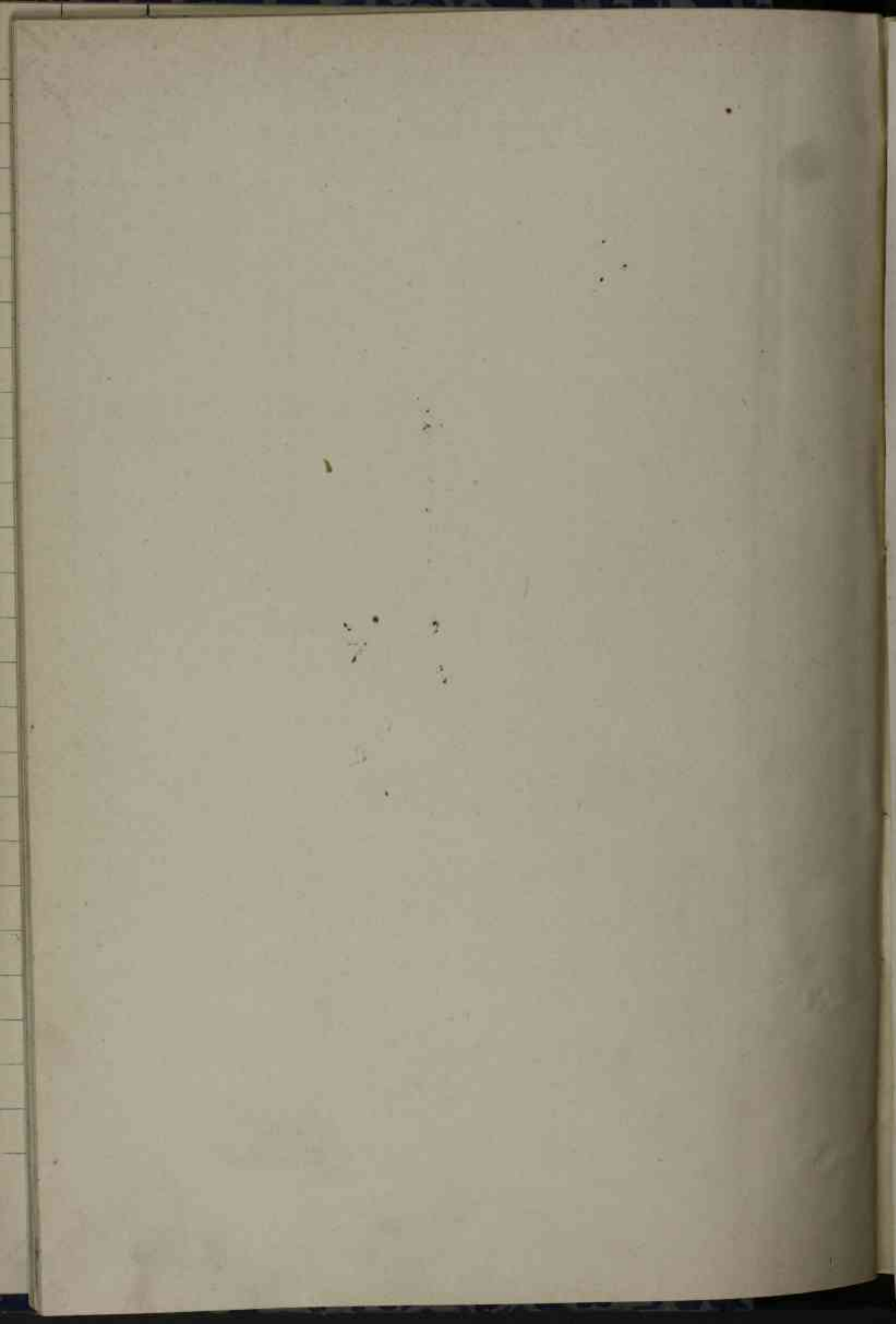

ЛИСТ — ЗАВЕРИТЕЛЬ ДЕЛА

Ф. № 876 оп. № 147 л. № _____

В деле подшито и пронумеровано л. 1-29 листов

В том числе: лицевые листы 5а, 10а.

Пропущенные номера _____

+ листов на внутренней описи I

• Особенности физического состояния и оформления документов

№№ листов

должность вед. спец подпись [подпись] расшифровка подписи П. Ковалев
Дата 18.02.09 Дата проверки _____

Подпись

На опись рубку : 18.02.09

