

ЯРЛЫК

архивной описи дел постоянного хранения

1. Архивный шифр*

Фонд № 876

Опись № 112

Том № 1

2. Реквизиты описи

Название описи:

Камерерские лодки

"Курс", "Ардаган"

Крайние даты документов описи

Дата начала	Дата окончания
<i>1896</i>	<i>1912</i>

Страниц для сканирования*

188.

3. Обработка описи перед сканированием*

Расшивать нельзя	<input checked="" type="checkbox"/>
Разрезать нитки	<input type="checkbox"/>
Расшить полностью	<input type="checkbox"/>

4. Подписи ответственных лиц*

Подготовил к сканированию:	Дата: <i>30.03.09</i>	Подпись: <i>[Подпись]</i>		
Получил для сканирования:	Дата: <i>21.04.09</i>	Подпись: <i>[Подпись]</i>		
Получил опись:	Дата:	Подпись:	/	/
Проверил опись:	Дата:	Подпись:	/	/
Проверил качество сканирования:	Дата:	Подпись:	/	/

876

по реестру

№ 1223

142/112_{т.1}

Маничерекава поэма
для кастильского моря

"Море и Аюдатац"

№ 76-1

1906, 1903-1906, 1908-1912.

Книга 1

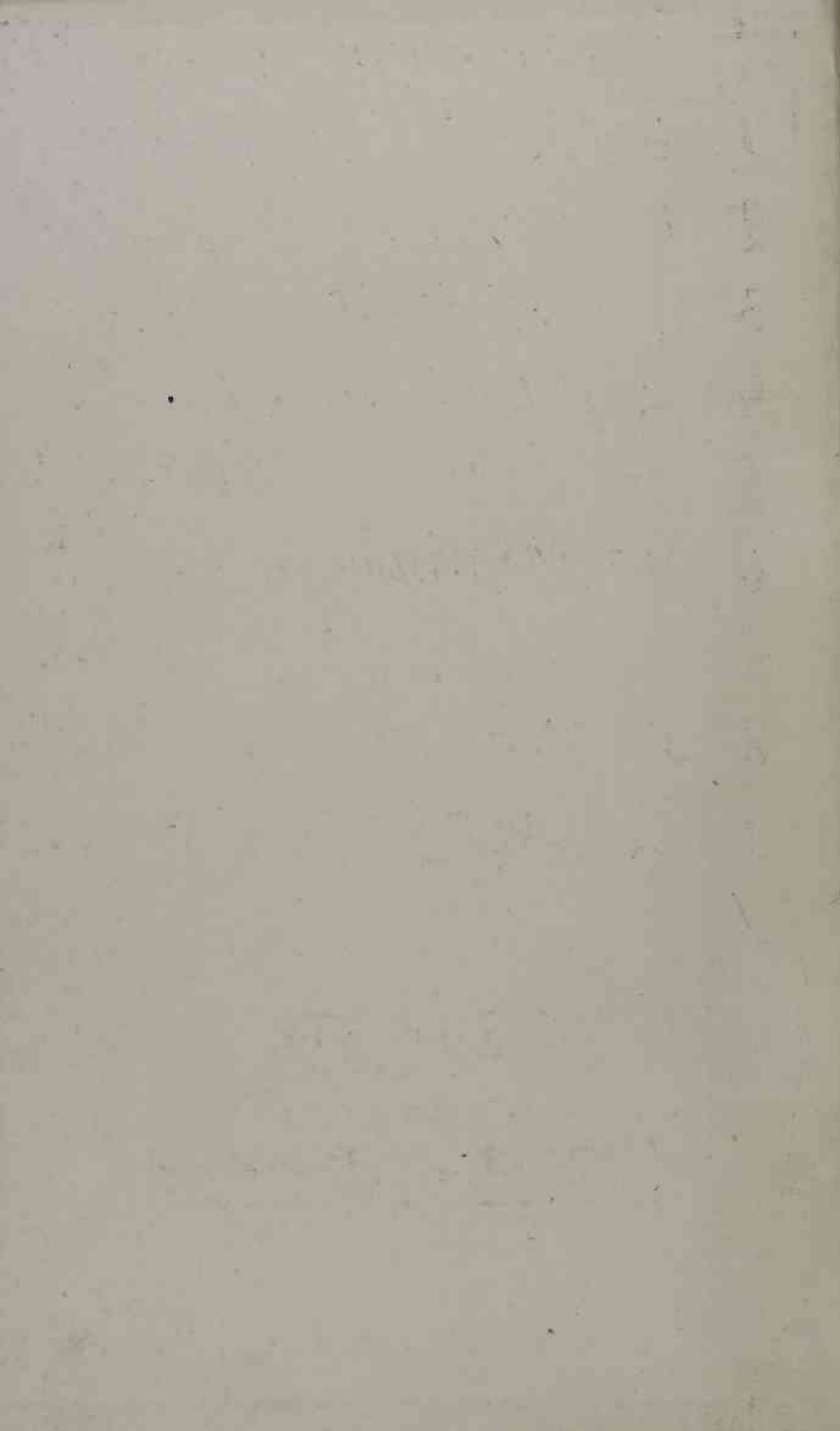

№ п/п.	НАЗВАНИЕ РАЗДЕЛА	№ стр.	Т
1	А-ОБЩЕЕ ПРОЕКТИРОВАНИЕ.	1.	
2	В-ВООРУЖЕНИЕ.	9.	
3	Г СУДОВЫЕ УСТРОЙСТВА.	11	
4	Д-ДЕЛЬНЫЕ ВЕЩИ	22	
5	Е-СУДОВЫЕ СИСТЕМЫ.	28	
6	Ж-МЕТАЛЛИЧЕСКИЙ ^{корпус}	51.	
7	З-ОБОРУДОВАНИЕ И РАБОТЫ ПО ДЕРЕВУ.	61	
8	Л-ШЛЮПКИ И КАТЕРА	73.	
9	М-МЕХАНИЗМЫ.	73	

О П И С Ъ № 112
 /по новой действующей нумерации/
П Е Р Е Ш И Ф Р О В А Н А
 Чертежи выписывать по знаменателю!
 /валовая нумерация/

И КОЛЕСНАЯ.

КОВОЙ ВИДЪ

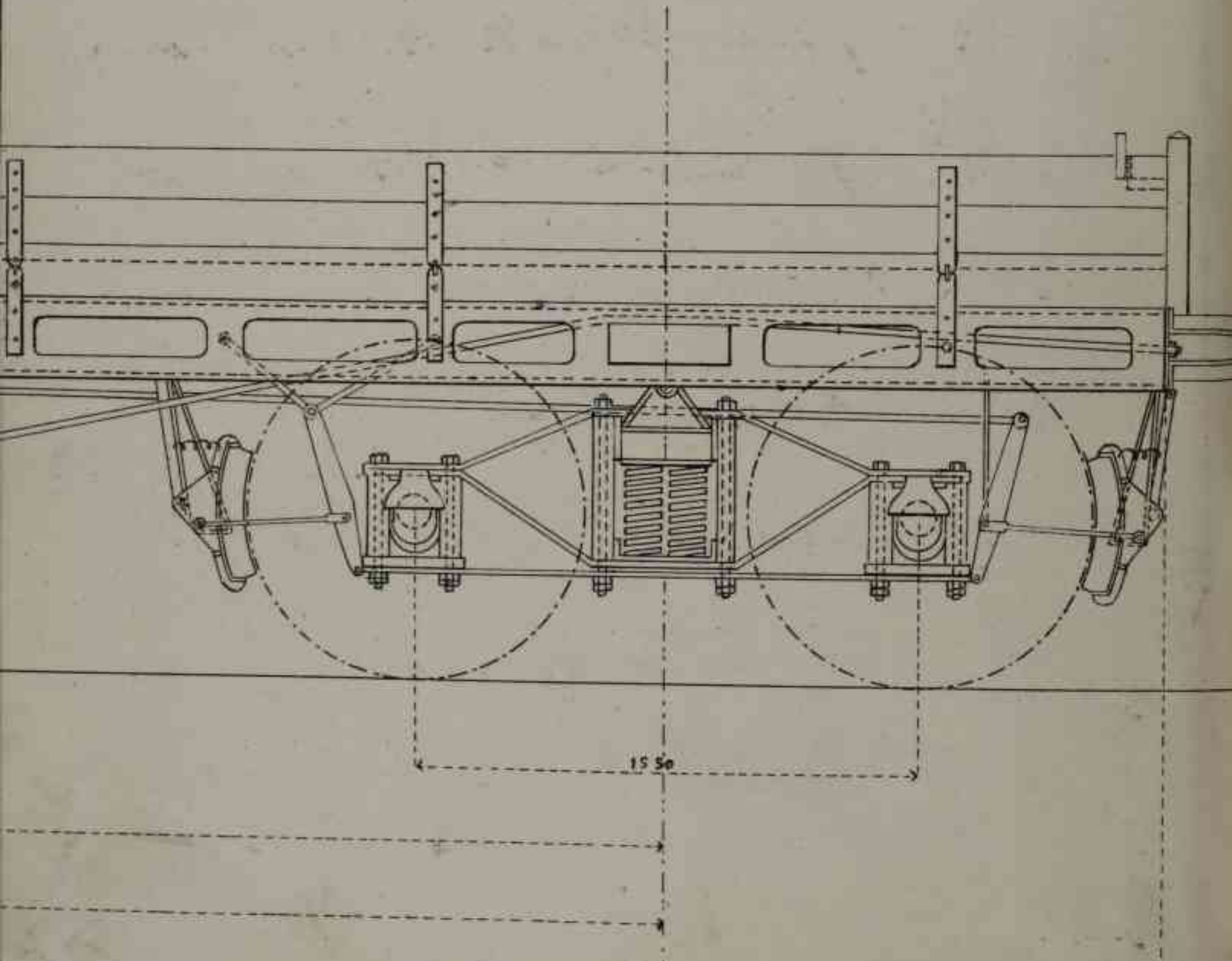

А - 1

1	$\frac{3575}{13744}$	Продольн. разрез м. $\frac{1}{4} = 1 \times$	сильно $\frac{30}{10-1811}$
2	13641	Провод м. $\frac{1}{4} = 1 \times$	коротко $\frac{30}{15-11}$
3	13642	Шкала наудом. $\frac{1}{4} = 1 \times$	" - "
4	13643	В лотке наудом. $\frac{1}{4} = 1 \times$	" - "
5	13644	Верхний угол $\frac{1}{4} = 1 \times$	" - "
6	13645	Нижний угол $\frac{1}{4} = 1 \times$	" - "
7	13646	Точер. середн. м. $\frac{1}{2} = 1 \times$	" - "
8	13647	Средн. при 21 мм. м. $\frac{1}{2} = 1 \times$	" - "
9	13648	Средн. при 24 мм. м. $\frac{1}{2} = 1 \times$	" - "
10	13649	Точер. сер. при 32 мм. 1 см. в шаг. м. $\frac{1}{2} = 1 \times$	" - "
11	13650	Точер. при 40 мм. $\frac{1}{2} = 1 \times$	" - "

12	В651	Теневая. середина ую 46 см. см. в шир. и $\frac{1}{2} = \frac{1}{4}$ коры	30/	1911
13	В652	Теневая / ую 56 см. см. в шир. см. $\frac{1}{2} = \frac{1}{4}$	"	"
14	В653	Теневая / ую 79 см. /	"	"
15	В654	Теневая / ую 79 см. см. в шир. и $\frac{1}{2} = \frac{1}{4}$	"	"
16	В655	середина / ую 86 см. см. в шир. и $\frac{1}{3} = \frac{1}{4}$	"	"
17	В656	Теневая / ую 96 / и $\frac{1}{2} = \frac{1}{4}$	"	"
18	В640	Теневая / ую 104 / и $\frac{1}{4} = \frac{1}{4}$	"	"
19	В641	Теневая см $\frac{1}{4} = \frac{1}{4}$	"	"
20	В642	Теневая / ую 110 см. и $\frac{1}{4} = \frac{1}{4}$	"	"
21	В643	Теневая / ую 110 см. и $\frac{1}{4} = \frac{1}{4}$	"	"
22	В644	Верхний / ую см $\frac{1}{4} = \frac{1}{4}$	"	"
23	В645	Средний / ую см $\frac{1}{4} = \frac{1}{4}$	"	"

24	В646	Пропер. середина шир 7 и 11 см.	$\frac{1}{2} = 170$	8 см.	20/11/1911 (2)
25	В647	Средина шири 20 см. см. в корн.	$\frac{1}{2} = 170$	"	ВЫБЫЛО №7
26	В648	Пропер. шири 24 см /	$\frac{1}{2} = 190$	"	ВЫБЫЛО №8
27	В649	Пропер. сред. шири 32 см. см. в корн.	$\frac{1}{2} = 190$	"	ВЫБЫЛО см. №9
28	В650	Пропер. / шири 40 см. см. в корн. см. /	$\frac{1}{2} = 170$	"	ВЫБЫЛО №10
29	В651	Пропер. / шири 46 см. /	$\frac{1}{2} = 170$	"	ВЫБЫЛО №11
30	В652	Пропер. / шири 56 см. см. в нос!	$\frac{1}{2} = 170$	"	ВЫБЫЛО №12
31	В653	Пропер. / шири 72 см. /	$\frac{1}{2} = 170$	"	ВЫБЫЛО №13
32	В654	Пропер. / шири 79 см. /	$\frac{1}{2} = 190$	"	ВЫБЫЛО см. №14
33	В655	Средина шири 86 см. см. в нос	$\frac{1}{2} = 170$	"	ВЫБЫЛО см. №15
34	В656	Пропер. / шири 96 /	$\frac{1}{2} = 170$	"	ВЫБЫЛО см. №16
35	В741	Пропер. разрезу	$\frac{1}{4} = 170$	"	20/11/1911

36	13745	Широкий	с. $\frac{1}{4} = 17$ дгм.	$\frac{20}{VI} - 1912$
37	13746	широкая намыска	$\frac{1}{4} = 17$ - " - "	- " - "
38	13747	Верхняя намыска	$\frac{1}{4} = 17$ - " - "	- " - "
39	13748	Верхняя намыска	с. $\frac{1}{4} = 17$ - " - "	- " - "
40	13749	Наружная намыска	с. $\frac{1}{4} = 17$ - " - "	- " - "
41	13750	Полоса селенит	$\frac{1}{2} = 17$ - " - "	- " - "
42	13751	полоса селенит 20м с. в поперек	$\frac{1}{2} = 17$ - " - "	- " - "
43	13752	Полоса / при 24м	с. $\frac{1}{2} = 17$ - " - "	- " - "
44	13753	Полоса / при 32м	с. $\frac{1}{2} = 17$ - " - "	- " - "
45	13754	Полоса / при 40м	с. $\frac{1}{2} = 17$ - " - "	- " - "
46	13755	Полоса / при 40м	с. $\frac{1}{2} = 17$ - " - "	- " - "
47	13756	Полоса / при 50м с. в кое	с. $\frac{1}{2} = 17$ - " - "	1911 - " - "
48	13757	Полоса / при 72м	с. $\frac{1}{2} = 17$ - " - "	1911 - " - "
49	13758	Полоса / при 79м	с. $\frac{1}{2} = 17$ - " - "	- " - "

- | | | | | | |
|----|-------|---|--------|-------|---------|
| 50 | 13759 | Темпер. середн. уру
80 мм. / см. внос / $w \frac{1}{2} = 17$ думс. | 30/ | 11-11 | 3 |
| 51 | 13760 | Темпер. сер: уру 90 см.
см. внос $w \frac{1}{2} = 17$ | " | " | " |
| 52 | 13763 | Расход. Грунт. $w \frac{1}{4} = 17$ | " | 5/ | 11-11 |
| 53 | 13809 | Трогуба расрез $w \frac{1}{4} = 17$ | " | " | " |
| 54 | 13803 | Взрхит наудс / см. $w \frac{1}{4} = 17$ | " | " | " |
| 55 | 13804 | Мисит наудс $w \frac{1}{4} = 17$ | " | " | " |
| 56 | 13805 | Тиром. $w \frac{1}{4} = 17$ | " | " | " |
| 57 | 10759 | Взрхит? вуд $w \frac{1}{4} = 17$ | коремо | 30/ | 4-1908 |
| 58 | 11721 | Научам. вуд $w \frac{1}{2} = 17$ | " | 30/ | 1-09 |
| 59 | 13645 | карм. вуд $w \frac{1}{4} = 17$ | думс. | 30/ | 11-11 1 |
| 60 | 13646 | Темпер. средн. $w \frac{1}{2} = 17$ | " | " | 1 |
| 61 | 13647 | сер. уру 90 см. см.
в карм $w \frac{1}{2} = 17$ | " | " | 1 |
| 62 | 13648 | Темп / уру 24 см. / см. $w \frac{1}{2} = 17$ | " | " | 1 |

63	13649	Француз. сер. урн 39 мм. / см. в высоту $\frac{1}{2} = 17$ дюймов.	20/11-1911	1
64	13650	Франц / урн 40 мм / $\frac{1}{2} = 17$ " " "	" "	1
65	13651	Франц / урн 40 мм / $\frac{1}{2} = 17$ " " "	" "	1
66	13652	Франц / урн 50 мм см в шир мм. $\frac{1}{2} = 17$ " " "	" "	1
67	13653	Франц / урн 79 / мм $\frac{1}{2} = 17$ " " "	" "	1
68	13654	Франц / урн 79 мм / мм $\frac{1}{2} = 17$ " " "	" "	1
69	13655	сер. урн 86 мм. мм $\frac{1}{2} = 17$ " " "	" "	1
70	13656	сер. урн 96 мм. мм $\frac{1}{2} = 17$ " " "	" "	1
71	13760	Француз. сер. урн 96 мм см. в шир мм. $\frac{1}{2} = 17$ " " "	20/11-1911	
72	13763	Российск. Артил. мм $\frac{1}{4} = 17$ казано	5/11-11	
73	13759	Француз. сер. урн 86 мм. см. в шир мм. $\frac{1}{2} = 17$ " " "	20/11-11	
74	13758	Франц / урн 79 мм / мм $\frac{1}{2} = 17$ " " "	" "	

20/11-1911

- 75 13757 Струны. сер. упр 72 м.
ев. бное м. $\frac{1}{2} = 190$ " " "
- 76 13756 Струны/упр 6 м. / м $\frac{1}{2} = 190$ " " "
- 77 13755 монт/упр 46 м. ев. л. упр $\frac{1}{2}$ " " "
- 78 13754 Струны/упр 40 м. / м $\frac{1}{2} = 190$ " " "
- 79 13753 монт/упр 32 м. / м $\frac{1}{2} = 190$ " " "
- 80 13752 монт/упр 24 м. / м $\frac{1}{2} = 190$ " " "
- 81 13751 Струны/упр 20 м. / м $\frac{1}{2} = 190$ " " "
- 82 13750 монт. сер. м. $\frac{1}{2} = 190$ " " "
- 83 13749 Карым. буг м. $\frac{1}{8} = 190$ " " "
- 84 13748 Бершней буг м $\frac{1}{4} = 190$ " " "
- 85 13747 Бершней науб. м $\frac{1}{4} = 190$ " " "
- 86 13746 Мукал науб. м $\frac{1}{4} = 190$ " " "
- 87 13745 Струны м. $\frac{1}{4} = 190$ " " "
- 88 13744 Струны сер. разг. м $\frac{1}{4} = 190$ " " "

89	12648	Верхний выграв. $\frac{1}{4} = 190$. Высота $\frac{5}{16} - 1910$	
90	12649	Верхний выграв. $\frac{1}{4} = 190$ - " - "	
91	12650	Нижний выграв. $\frac{1}{4} = 190$ - " - "	
92	12651	Средний выграв. $\frac{1}{4} = 190$ - " - "	
93	12652	Средний выграв. $\frac{1}{4} = 190$ - " - "	
94	13650	Средний выграв. $\frac{1}{2} = 190$ - " - "	20/11-1911 ВЫБЫЛО см. №11
95	13755	Средний выграв. $\frac{1}{2} = 190$ - " - "	20/11-1911 ВЫБЫЛО
96	13757	Средний выграв. $\frac{1}{2} = 190$ - " - "	ВЫБЫЛО
97	13753	Средний выграв. $\frac{1}{2} = 190$ - " - "	ВЫБЫЛО
98	13754	Средний выграв. $\frac{1}{2} = 190$ - " - "	см. 45 ВЫБЫЛО
99	13750	Средний выграв. $\frac{1}{2} = 190$ - " - "	ВЫБЫЛО
100	13654	Средний выграв. $\frac{1}{2} = 190$ - " - "	20/11-1911 ВЫБЫЛО
101	13652	Средний выграв. $\frac{1}{2} = 190$ - " - "	ВЫБЫЛО - 13
102	13751	Средний выграв. $\frac{1}{2} = 190$ - " - "	20/11-1911 ВЫБЫЛО см. 42

103	В752	Станция. Сер. при 24 м. с. в. в. в. в. в. $\frac{1}{2} = 190$.	в. в. в. в.	50/15	ВЫБЫЛО см. 43
104	В656	сер. при 24 м. с. в. в. в. в. $\frac{1}{2} = 190$	" "	50/17	ВЫБЫЛО см. 17
105	В655	сер. при 24 м. с. в. в. в. в. $\frac{1}{2} = 190$	" "	" "	ВЫБЫЛО см. 16
106	В651	сер. при 4 м. с. в. в. в. в. $\frac{1}{2} = 190$	" "	" "	ВЫБЫЛО 12
107		Стрелка при 24 м. $\frac{1}{2} = 190$	" "	" "	ВЫБЫЛО 18
108	В641	Стрелка. м. $\frac{1}{4} = 190$	" "	50/11	ВЫБЫЛО 2
109	В642	Шкала на м. $\frac{1}{4} = 190$	" "	" "	ВЫБЫЛО 3
110	В643	Взвешивание на м. $\frac{1}{4} = 190$	" "	" "	ВЫБЫЛО 4
111	В644	Взвешивание в м. $\frac{1}{4} = 190$	" "	" "	ВЫБЫЛО см. 5
112	В645	карты на м. $\frac{1}{4} = 190$	" "	" "	ВЫБЫЛО 6
113	В646	Стрелка. сер. м. $\frac{1}{2} = 190$	" "	" "	ВЫБЫЛО см. 7
114	В648	сер. при 24 м. с. в. в. в. в. $\frac{1}{2} = 190$	" "	" "	ВЫБЫЛО см. 9
115	В647	сер. при 24 м. с. в. в. в. в. $\frac{1}{2} = 190$	" "	" "	ВЫБЫЛО 8
116	73760	попы. сер. при 4 м. с. в. в. в. в. $\frac{1}{2} = 190$	" "	50/11	ВЫБЫЛО см. 8

117	13758	Тонго. сер. чур 79 см. св. в нос ш. $\frac{1}{2} = 190$ бум.	20/11-11	ВЫБЫЛО
118	13756	Шомел/ару 56 см/ш $\frac{1}{2} = 19$ - " -	"	ВЫБЫЛО
119	13759	този/чур 86 см/ш $\frac{1}{2} = 19$ - " -	"	ВЫБЫЛО
120	13645	Нагун. Вугу $\frac{1}{4} = 190$ - " -	20/11-11 см. 6	
121	13645	Нагун. Вугу ш $\frac{1}{6} = 1$ - " -	"	ВЫБЫЛО 6
122	13641	Взотши Вугу. $\frac{1}{4} = 19$ - " -	"	$\frac{1}{8}$ см
123	13643	Взотши намуо. $\frac{1}{4} = 1$ - " -	"	$\frac{1}{11}$
124	13642	Шуаа намуо ш $\frac{1}{4} = 19$ - " -	"	$\frac{1}{11}$
125	13641	Тривоу ш. $\frac{1}{21} = 190$ - " -	"	$\frac{1}{11}$
126	13640	Тривоу ш. рол. $\frac{1}{4} = 19$ - " -	"	$\frac{1}{11}$
127	10397	Верней Вугу ш $\frac{1}{4} = 19$ - только	19/11-09	
128	10398	Взотши намуо ш $\frac{1}{4} = 19$ - " -	"	
129	10399	Шуаа намуо $\frac{1}{4} = 1$ - " -	"	
130	10400	Тривоу ш $\frac{1}{4} = 190$ - " -	"	

131	10396	Продольн. разр. ш.	$\frac{1}{4} = 190$	капюшон	$\frac{19}{11-190\%}$
132	10640	Шюма ш.	$\frac{1}{4} = 190$	- " -	$\frac{20}{11-11}$
133	11751	Наружн. вид ш.	$\frac{1}{16} = 190$	- " -	
134		Продольн. разр. ш.	$\frac{1}{4} = 190$	буквар.	- " -
135		Верхн. мануо. ш.	$\frac{1}{4} = 190$	- " -	
136	10201	Прод. разрез ш.	$\frac{1}{8} = 190$	- " -	$\frac{1}{11-190\%}$ $\frac{1}{2}$
137	10202	Верхн. мануо. ш.	$\frac{1}{8} = 190$	- " -	$\frac{21}{11-190\%}$
138	10396	Продольн. разр. ш.	$\frac{1}{4} = 190$	капюшон	$\frac{19}{11-118}$
139	10398	Верхн. мануо. ш.	$\frac{1}{4} = 190$	- " -	$\frac{11}{11-08}$
140	10399	Мммануо. ш.	$\frac{1}{4} = 190$	- " -	$\frac{19}{11-08}$
141	10400	Шюма ш.	$\frac{1}{4} = 190$	- " -	- " -
142	10402	Наружн. вид ш.	$\frac{1}{16} = 190$	буквар.	- " $\frac{1}{2}$ $\frac{1}{2}$
143	11751	Шюма ш.	$\frac{1}{8} = 190$	- " -	$\frac{21}{11-04}$
144	12648	Верхн. вид ш.	$\frac{1}{4} = 190$	- " -	БЫЛО $\frac{1}{145}$
145	12648	Шюма ш.	$\frac{1}{4} = 190$	- " -	- " -

146	12649	Взрост. намыд.	$\frac{1}{4} = 190$	намыд	
147	12650	Мунгал намыд.	$\frac{1}{4} = 190$	"	1/2
148	12651	Тирюу.	$\frac{1}{4} = 190$	"	
149	12652	Трогос. разг.	$\frac{1}{4} = 190$	"	
150	11216	Взрост. намыд.	$\frac{1}{8} = 190$	будуу.	$\frac{2}{11} = 0\%$
151	11396	Трогос. разг.	$\frac{1}{4} = 190$	"	$\frac{10}{11} = 0\%$
152	11398	Взрост. намыд.	$\frac{1}{4} = 190$	"	"
153	11399	Мунгал намыд.	$\frac{1}{4} = 190$	"	на 2/3
154	10410	Тирюу	$\frac{1}{4} = 190$	"	$\frac{3}{8} = 0\%$ на 2/3
155	10759	Взрост. буд.	$\frac{1}{4} = 190$	"	$\frac{1}{11} = 0\%$
156	10759	Тирюу	$\frac{1}{4} = 190$	"	3/12

A-2

137	111727	Трогос. Норгуе	$\frac{1}{1} = 190$	"	$\frac{14}{1} = 0\%$
-----	--------	----------------	---------------------	---	----------------------

158	10728	Ординария вайце, мши нашуб, в бейшоколь	колько	$\frac{14}{14-08}$	7
159		Теоретич. згот. и. $\frac{1}{2} = 190$ бучи			
160	13635	Теоретический курс (без названия)	-11-	$\frac{50}{14-11}$	$\frac{1}{14-11}$
161	13635	Теорет. згот. мери. и. $\frac{1}{2} = 19$	-11-	-11-	
162		Траше и $\frac{1}{4} = 190$.	колько		$\frac{1}{82}$ -11-
163		Траше и $\frac{1}{4} = 190$.	-11-		
164	13655	Траше и $\frac{1}{2} = 19$	-11-	$\frac{20}{14-11}$	
165	13635	Теоретич. згот. и. $\frac{1}{2} = 190$.	-11-		
166	2992	Траше и. $\frac{1}{2} = 190$.	бучи		
167	10200	Траше / и $\frac{1}{4} = 190$.	-11-	20.03.1908	
<u>A-3</u>					
168		Траше и газ Каспийского моря. Спецификация.	-11-	$\frac{20}{14-1909}$	14л.
<u>A-4</u>					
169	13801	Ординария вайце - мши нашуб и бейшоколь		$\frac{1}{14-1909}$	

- 170 10470 Нубовский элемент.
с о г н о 100116120 17/III-08
- 171 10573 Вулканический элемент.
и. П. - по плану. неслы. - " - 22/III-08 2л
- (6,7,8,9^я организмы) $\frac{3}{4} = 1$ ф.
- 172 10537 Пилое и $\frac{3}{4} = 1$ ф. - " - " - 2л.
(3,4,5 и 10^я организмы)
- 173 10537 Пилое и $\frac{3}{4} = 1$ ф. - " - " - 2л.
(1,2,11 и 12^я организмы)
- 174 10537 Пилое и $\frac{3}{4} = 1$ ф. - " - " - 2л.
(15,16,13 и 14^я организмы)
- 175 10537 Пилое и $\frac{3}{4} = 1$ ф. - " - " -
(17,18 и 19^я организмы)

A - 6

- 176 13800 Диалогический элемент.
в шире сел - " - 22/V-08

A - 11

- 177 13638 Карачинский элемент. Н. П. - по плану 22/IV-08 ВЫБЫЛО см. 180
- 178 11109 Общее район. - по плану
внутри. для и. $\frac{1}{4} = 1$ ф. 13/III-09
- 179 11550 Прогнозный элемент
предмет. район. $\frac{1}{8} = 1$ ф. - " - 22/III-09

180 В638 Наручки св. веретна $\frac{1}{8} = 1 \text{ гр}$ $\frac{20}{10-11}$ 81

181 В638 Проме $\frac{1}{4} = 1 \text{ гр}$ -" -" -" 1

182/0376/Социетев и Подшукискогн
все моголо суми. и бер.
мануца $\frac{1}{8} = 1, \frac{1}{2} = 10 \frac{1}{2} \text{ шт.}$ -" -" $\frac{12}{VI-1908}$

~~183~~
2132

Поперстак
серениз $\frac{1}{15}$ $1:150$ -" -"

Суп

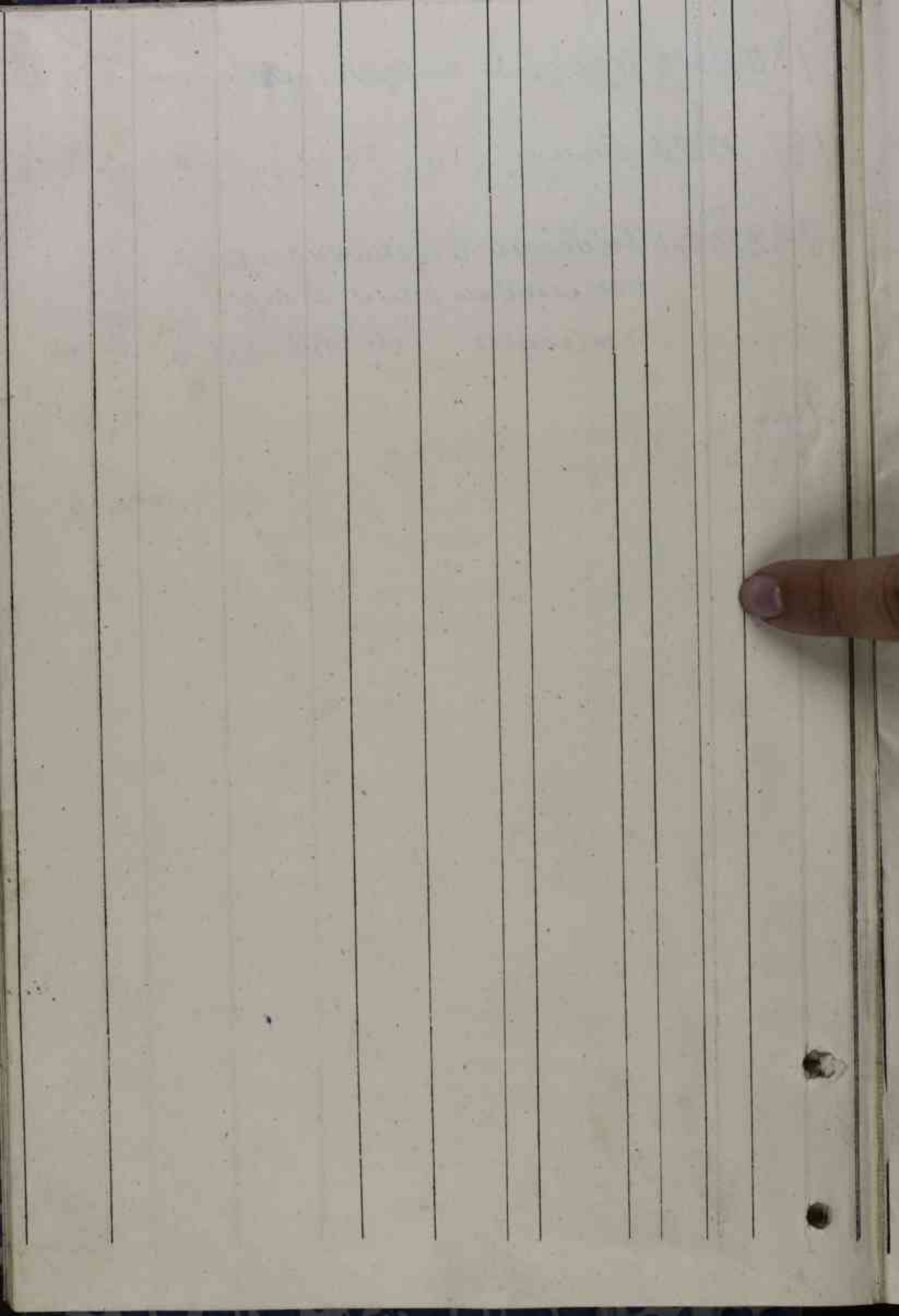

В ~ Водораздел (погранич. администр. линия)

В-2

1 83	11499	Торша ков. 75 см ов. ш. 1 1/2 = 190	попытка 3/11-1909	1 83
2 184	11500	Вешан наг. ставан.	" "	ВЫБЫЛО
3 185	11916	Подвезли для дамшик н. в.	" "	17/11-10 ВЫБЫЛО
4 186	12216	Томе/ков. 120 см ширин / н. в.	" "	10/11-10 ВЫБЫЛО
5 187	12345	Крамши ^{редн} для дамшик с тучи и Ламантас. 120 см шир. 1/2 н. в. бучи.	9/11-10	ВЫБЫЛО
6 188	12365	Томе/75 см оруд / ш 1/2 н. в. концы	10/11-10	ВЫБЫЛО
7 189	7215	Уеианово дамшига с базом 63 см. на веша Неломе в тучи 87 см ширины ш. 1/4 н. в. бучи.	12/11-10	
8 190	12916	Подвезли для дамшик ков. 120 см ширины ш. н. в.	" "	9/11-10 ВЫБЫЛО
9 191	11499	Торша ков. 75 см орудий ш. 1 1/2 = 190	" "	9/11-09 ВЫБЫЛО см. 183

В-5

- 10 6838 Уейановка 3^л смн.
 192
 муш. м. 1=170. Бумаж. 24/
 на кожаных сетках 11-1909
- 11 6839 Двухам бакието дит
 193
 уейан. Замн муш. на
 кожан. сетк. м. 4. 6. — — — — — **ВЫБЫЛО**
- 12 6977 { Установка 3^л муш. на кожаных
 194 сетках
 Обшир выдв мт=170. Кольцо 18/14
- 13 6838 Уейан. 3^л смн. муш. м. 1=170 бумаж.
 195 на кожаных сетках 24/
 11-1909 **ВЫБЫЛО**
- 14 6839 Двухам бакието
 196 дит уейан. Замн. муш. на
 кожан. сетках м. 4. 6. Кольцо **ВЫБЫЛО**

В-13

- 15 7589 Прошек мина 960 Бумаж. 11/10
 197 системы Шуккер
- 16 14500 Преобр. дит муш. м. 1:10 Кольцо 24/
 198 дит проектор типа 960 11-10
- 17 14519 Прошеклар. м. 1:5 смн. 24/
 199 типа 960 11-10
- 18 14510 Преобразовател мт:10 — — — — — 18/
 200 системы Шуккер дит проектор типа 960 11-10
- 19 14511 Стено соедин. и обшит.
 201 преобр. м. — — — — — 24/
 11-10

<p>20 202</p>	<p>13403</p>	<p>Проданы рельсы для машин промект. и 1/4 м. в.</p>	<p>капюль</p>	<p>24/11-11 60 ВЫБЫЛО</p>
<p>21 203</p>	<p>14300 19712</p>	<p>Продан для промект. и 1:10 бума.</p>	<p>бумага</p>	<p>7/11-11 ВЫБЫЛО сч № 128</p>

210 211



Г Судовые устройства II

Г-1

1 204	13810	Трусовое суд работы ручн с верх. шоссинка в ручн. и 1:20 котлы	29/11-11	1/2
2 205	16954	Штуб. с электр. прив. и 1:5 электр	25/11-09	
3 206	18604	Литве гетани компл. в обл гетани и 1:1:2 дуги	22/11-11	
4 207	18617	Трусовое суд удержив перемещать ручн и 1:5 электр	-11-	12/11
5 208	19511	Общее, растав. к Норве же и 1:20 электр	26/11-11	29/11
6 209	13726	Общее раст. штуб. и 1:20	-11-	17/11-11
7 210	13729	Штуб. с элект. прив. и 1:5	-11-	-11-
X 211	16954	То же и 1:5 электр	25/11-09	
9 212	16955	К общему виду руч. электр. Разреш по А-В и С, и 1:2	-11-	-11-
11 213	18604	Литве гетани и 1:1:2 котлы	22/11-11	

11 <u>214</u>	18607	Промывка густ угля ручьи. ручьи и 1:5. Бумага	25/	11-1911
12 <u>215</u>	19511	Общая расч. и догн. и 1:30 н.к. - " -	26/	11-11
13 <u>216</u>	11075	Ручей в ручьи. аму и. 1/2-100 холма	25/	11-04
14 <u>217</u>	12391	Броня. мушета с шест терниси на шестике н.в. и 1/2 - " -	18/	11-10
15 <u>218</u>	11762	Ручьи шест. в дель. 1/4-1/2 н.к. - " -	11/	11-04
16 <u>219</u>	11794	Копух на ветви. конец бамбук ручьи и н. в. - " -	18/	ВЫБЫЛО 11-09
17 <u>220</u>	12044	Кипит рама	еяного	ВЫБЫЛО
18 <u>221</u>	12045	Шипур с электр. привод. Стойка. и. 1:10 1:10 - " -	31/	ВЫБЫЛО 17-04
19 <u>222</u>	12046 17013	Общая расч. шипур. и 1:20 - " -	15/	11-10
20 <u>223</u>	12047	Трубка и 1:1 - " -	13/	ВЫБЫЛО 11-10
21 <u>224</u>	12214	Общая расч. шипур. васица, густ ручьи ручьи. ручьи с шестика и 1/2-1/2 холма	10/	11-10

22 225	12215	Общая раем. трубопроводки вашин. для ручн. углов ручн. с шостика $1\frac{1}{4}$ - продумат. (узелом)	10/11-10
23 226	13187	Прозный узеловки руч. узелов. И. В. кольцо	17/11-10
24 227	13191	Схема перемещая шурвалного колеса для закрепления перемещая руч. Гладч. муфтама в конв -11-	19/11-10
25 228	13215	Проме, 1-й вариант	24/11-10
26 229	13254	Проме, 2-й вариант	31/11-10
27 230	13442	Шинус с диваном на борзми ш. $1\frac{1}{2}$ = 19	ВЫБЫЛО 1/11-11
28 231	13449	Общие с релмк в ека се обумкамш для штурв. труса на борзми ш. шл.	ВЫБЫЛО 1/11-11
29 232	13554	Прозный. узелов. руч. маш. для узелов. узел. ручн. 2-й вариант $1\frac{1}{2}$ ш. в. кольцо	3/11-10 ВЫБЫЛО см. № 228
30 233	13605	Прозный узелов. штурв. код. для узелов. уз. ручн. конв. 1-й вариант	24/11-10 ВЫБЫЛО см. № 228
31 234	13786	Общая раемол. шинус. 10:30	17/11-10 ВЫБЫЛО см. № 229

32 13727 станок для зуб.
передки с рудн.
привода м. 1:2 и 1:1 колесо ¹⁷ ~~1911~~ **ВЫБЫЛО**

33 13728 станок для зуб.
перед м. 1:2 и 1:1 -" -" **ВЫБЫЛО**

34 13729 станок с шестер. прив.
м. 1:5 -" -" **ВЫБЫЛО**
210

35 12372 ^{гн=1} станок для зашита
ван. руд. прив. №12
станок для подвески
ванкруд. прив. 1/2 н. в. -" -" **ВЫБЫЛО**
10/11-10

36 12488 зубчат. для ванкрудн.
прив. с шест. н. в. -" -" **ВЫБЫЛО**
15/11-10

37 12722 зубчат. для и стон
анкера м. 1/2 и 1/6 н. в. ^{с шест.} -" -" **ВЫБЫЛО**
21/11-10

38 12818 Ремонт вал. руд. прив. с шест.
станок в ван. стан. 1/4 и 1/2 н. в. колесо ¹⁷ ~~1911~~ **ВЫБЫЛО**
11-10

39 13082 станок для руд. прив.
руч. м. 1/4 н. в. -" -" **ВЫБЫЛО**
21/11-10

40 12914 Общее ремонт. прив. в ванк.
для руд. прив. руд. с шест. м. 1/2 и 1/4 ^{с шест.} ~~1911~~ **ВЫБЫЛО**
1910 ^{см} **ВЫБЫЛО**
224

41 244	2241	Троедайские цоколяки (штыр, ва) одн-вуг. и. в. Воронеж	17/13
42 245	2250	Резь ситч. слопт. дит руч. устр. и. в.	ВЕРБЛО 11-09
43 246	2280	Госей утроб. руч. устр. с 1:2	Бумага 29/ 11-09
44 247	2314	Венский крайн. пол. руч. и лавки. дит слопт. слопт. средн. пол. в. в. и. в.	30/ 11-09
45 248	2366	Штамм и и. в.	" "
46 249	3544	Контроль цалин. сук. залил. пол. руч. одн. вуг. и. в. елнык	
47 250	3545	Томе/вуге мехонил	" "
48 251	3547	Грелитн. сукос. мехон. руч. и и. в.	" "
49 252	3549	Копшакне цалин. на на гол. руч. и. в.	" "
50 253	3140	Греб, расов шель Грушевае цалин. с 1:2 Бумага.	

51 8150 Говей зур. рур. уей. м. 1:2 Бумага 13/11-1911
254 2280

52 8155 Вилки. Говейн. пол. ожен, рур. и. б. 11-11
255 2314

53 12146 Общее, раск. рур. м. 1:20 ежено 15/11-1911
256 17019

54 12214 Общее раск. цов. бов. рур. зур. рур. е шост. / цов. раск. и 1/4 = 1/2. Бумага 1910 2 м
257

55 12214 Томе м. 1/4 = 1/2 10/11-1911
258

56 12215 Томе / цов. и 1/4 = 1/2 11-11
259

57 11075 Рур. зур. рур. м. 1/2 = 1/2 Бумага 25/11-09
260

58 8139 Прелобот. мей. мей. (мур. уей) м. 1:2 13/11-11
261

59 8140 Прелобот. рур. уей. 1:2 11-11
262

60 3544 Копир. цем. и. е. улозан. пол. рур. общий бод и. б. ежено
263

ВЫБЫЛО 222

ВЫБЫЛО 224

ВЫБЫЛО см. 224

ВЫБЫЛО 233

ВЫБЫЛО см. 253

ВЫБЫЛО см. 249

61 3344 Прошивка с узором
264 М
полосат. ручка ш. в. сшито
ВЫБЫЛО
Ст. 251

62 3545 Копир. цолев. с узор.
265 " "
полосат. ручка ш. " "
ВЫБЫЛО
Ст. 250

63 3549 Копир. цолев. на
266 голове ручка ш. Н.В. " "
полосат. ш. Н.В. 17/18-10-11
ВЫБЫЛО
252

Г = 2

64 13427 Цепной стальной ш. 2/11-11
267 " "

65 10822 Якорь
268 шпатель "Holländisch"
исполн. шпатель ш. ш. в. 4/11-08
весом 43,5 г.
" "

66 13406 Шпатель (ш. шпатель) ш. 1/2 ш. в. 25/11-09
269 ВЫБЫЛО

67 11074 Общее раем. эл. шпатель
270 шп. ш. 1/2 ш. в. 25/11-09
" "

68 11334 Общее шпатель-шпатель
271 шп. ш. 1/2 ш. в. 4/11-09
" "

69 11237 Шпатель шпатель шпатель
272 ш. 1-1 ш. ш. в. 13/11-09
" "

70 11638 сосудн. шпатель с верт. шп.
273 шп. 1 3/2 ш. ш. в. 24/11-09
" "

71 <u>274</u>	13280	Договор / все 6/11 и / 1/5 = 190. не было	19-1911
72 <u>275</u>	13406	Договор (в. договорная)	и. 1/2 и л. б. у. м. 25/ 11-1911
73 <u>276</u>	13447	Федоткина вдова гус. ценн 1 3/4 и Ч. В.	не было 25/ 11-11
74 <u>277</u>	11074	Общее раем. з. л. у. м. цен рейс в а и 3/4 = 190. б. у. м.	25/ 11-09-27 11-09-27 ВЫБЫЛО
75 <u>278</u>	11234	Общее и в. а. т. о. в. о. в. а. и ценн и. 1/2 = 190. и 1/4 и л. в. -	4/ 11-09-27
76 <u>279</u>	9071	в. о. и. в. л. 15 и у. м. и. 3/4 = 190 -	-
77 <u>280</u>	12722	Зубовна вдова и е. м. и а. м. з. о. а. и 1/2 и 1/4 и л. в. и л. о. в. и л. о.	25/ 11-10
78 <u>281</u>	13634	Ценная смена и л. в.	-
79 <u>282</u>	11074	Общее раем. з. л. у. м. у. м. и. 3/4 = 190. б. у. м.	25/ 11-09-27 ВЫБЫЛО
80 <u>283</u>	11074	Тюте и 3/4 = 190. -	-
81 <u>284</u>	11234	Общее и в. а. т. о. в. о. в. а. и и ценн. и. 1/2 = 190 и 1/4 и л. в. -	4/ 11-09-27 ВЫБЫЛО

82 11281 шваров. нект. и 3=1ор вышло ²⁸⁵ 11-09

83 12092 Дешам ёшоше и ²⁸⁶ $\frac{3}{4}$ =1ор., $\frac{1}{2}$ и в и н в. Бумого ~~ВЫШЛО~~ 1-10

84 2894 Гоеи уиров. гус шим ²⁸⁷ лев. гус. и. 1:2 -- -- $\frac{24}{11119}$

85 12092 Дешам ёшоше $\frac{3}{4}$, $\frac{1}{2}$ и в. ²⁸⁸ ~~ВЫШЛО~~

86 12113 Выходи гус бумага ²⁸⁹ стави. троеа окр 3 гу $\frac{1}{2}$ и в. -- -- $\frac{25}{1-10}$

87 12449 Рудной поре. шимль ²⁹⁰ верши. разрез и. и в. -- -- 11-10 $\frac{21}{2}$

88 12490 Шоме ^{план} и. ²⁹¹ -- -- -- -- 12к

Г-4

89 12113 Выходи гус бумага ²⁹² лев. троеа. орм. 3 гу $\frac{1}{2}$ и в. Бумого ~~ВЫШЛО~~ 4-10 289

90 11280 Булеор. нект. ²⁹³ $\frac{3}{4}$ ор ситого -- --

91 <u>294</u>	11477	шеница. гус 6 ^м вс. в. в. и 6 ^м в. в. ш 1-1 ^{го} .	исполно	27 VII-09
92 <u>295</u>	11478	шеница / в. в. в. /	" "	" ВЫБЫЛО
93 <u>296</u>	11943	шеница. гус ног. в. 14 в. в. в. и ш. в. в. ш 1-1 ^{го}	" "	27 VII-09
94 <u>297</u>	11944	Д. в. в. шеница гус ног. в. в. 14 ^м в. в. в. в. и ш. в. в. 1/2 и. в. в.	" "	ВЫБЫЛО
95 <u>298</u>	11945	шеница / ш 3-1 ^{го} /	шеница.	ВЫБЫЛО
96 <u>299</u>	11988	шеница. стала ш 1 на ног. шеница гус ш гус 14 ^м в. в. в. 1/2 и. в. в. в. в. в.	шеница	ВЫБЫЛО 27 VII-09
97 <u>300</u>	12097	шеница. с. гус 5 в. в. 1/2 1 ^{го}	" "	27 I-10
98 <u>301</u>	12094	Д. в. в. ног. в. в. шеница шеница ш. в. в. и 14 в. в. в. в. в. в. ш 1/2 и. в. в.	" "	ВЫБЫЛО
99 <u>302</u>	12095	шеница и шеница гус шеница шеница 1/2 и. в. в.	" "	ВЫБЫЛО

100 12096 Общее раем. водило
и ешукта майноу. кей.
в 14^м бер. барк. и 1/2 = 1/2 раемонь 1-1910

101 12097 Франц. сер. ири 5 бер. 1/2 = 1/2 раемонь **ВЫБЫЛО**
сн. 300

102 12098 Общее раем. шилоно. 6^{тм} бер.
два и ешук. и крест. и х
по походу. **ВЫБЫЛО**

103 11478 шилоно. дит 6^м бер. бер. б.
и 6^м бер. дит и 1 = 1/2 раемонь **ВЫБЫЛО**
сн. 296

104 11943 шилоно. дит, и ешук. 14^м
бер. берк. и ешук. кей. 1 = 1/2 раемонь
Г = 7 **ВЫБЫЛО**
сн. 296

105 13389 Французское. дит и ешук. и х
на походу. ешук. сн. и ешук. **ВЫБЫЛО**
сн. 296

106 13462 Назучи. ешук с походу.
раемонь сн. 1/8 = 1/2 раемонь **ВЫБЫЛО**
сн. 296

107 12003 Франц. ири дит и ешук. 1/2 = 1/2 раемонь 1-1910

108 11943 шилоно. дит и ешук. 14^{тм}
бер. берк. и ешук. кей. 1 = 1/2 раемонь **ВЫБЫЛО**
сн. 296

109 11943 Франц. сн. 1 = 1/2 раемонь **ВЫБЫЛО**
сн. 296

303
304
305
306
307
308
309
310
311
312

110 11944 Длинная шина. груз
313 по грузу. 14^т бер. дж.
и шайбу кон. и 1/2 н. л. только 23/ 11-09 ~~ВЫБЫЛО~~

111 11945 Шпоре 1/3=1901 -" -" ~~ВЫБЫЛО~~
314

112 12003 Шпоре. вез груз 1/2 н. л. -" -" 2/1 ~~ВЫБЫЛО~~
315 см. 310

113 12095 Бак штан и шпоре.
316 груз шпоре. и 1/2 н. л. бумаж. 31/1 ~~ВЫБЫЛО~~

114 12031 Общее раем. шпоре. 6^т
317 в. для и в. в. в. и н. л.
и попоход -" -" 12/11 ~~ВЫБЫЛО~~
см. 305

115 11477 Шпоре груз 6^т бер. бер.
318 в. в. в. и 6^т бер. для и 1/2 н. л. -" -" 32/11-09 см
294

116 11478 Шпоре и. 1=190. ^{только} -" -" ~~ВЫБЫЛО~~
319
Г=11

117 12888 Стелка на, оуоту бес-
320 цровелотн тель. 1/2 н. л. только 5/11-09

118 11772 Шпоре шпоре стод
321 груз. и дж. и н. л. в. в.
шпоре. шпоре. и дж. шпоре.
и. 1/2=190 дж. 1/2 н. л. -" -" 13/11-09

- | | | | | |
|-------------------|-------|---|------------------------------|--------------------|
| 119
<u>322</u> | 11907 | Воще раи. менше стока
с. $\frac{1}{8}$ дн = $\frac{1}{4}$ р. думоа | $\frac{15}{11-09}$ | 17 |
| 120
<u>323</u> | 11908 | Вощаи Темі. ешоак $\frac{1}{2}$ н в. колеме | ВЫБЫЛО | |
| 121
<u>324</u> | 11909 | Тюме с. $\frac{1}{2}$ н. в. — " — | ВЫБЫЛО | |
| 122
<u>325</u> | 11910 | Тюме с. $\frac{1}{4}, \frac{1}{2}, \frac{1}{8}$ н в. — " — | ВЫБЫЛО | |
| 123
<u>326</u> | 12884 | Сшоак на руб. б. есир
менше с. $\frac{1}{4}$ н. в. ешоак | $\frac{5}{11-10}$
ВЫБЫЛО | 20 |
| 124
<u>327</u> | 12887 | Франс. мені. ешоак
на нове. мое. илх дт. $\frac{1}{2}$ н в. думоа | $\frac{17}{11-10}$
ВЫБЫЛО | 22 |
| 125
<u>328</u> | 12373 | Лерт. ешоак на шетке
с. $3 = \frac{1}{4}$ н $\frac{1}{2}$ н в. ешоак | $\frac{12}{11-10}$ | |
| 126
<u>329</u> | 12393 | Воще раи. вощ. дит дит.
вои мери и 3 стамы. гро.
под моев. мое. $\frac{1}{4} = \frac{1}{4}$ р. колеме | $\frac{18}{11-10}$ | |
| 127
<u>330</u> | 12487 | Тюме и одушки дит
заказ. мери $\frac{1}{2}$ н в. — " — | ВЫБЫЛО | $\frac{15}{11-10}$ |
| 128
<u>331</u> | 12597 | Франс. Темі. ешоак на
нове. мое. илх дт. $\frac{1}{2}$ н в. думоа | ВЫБЫЛО | $\frac{17}{11-10}$ |

129 12941 Пошираго. дит скарт.
своєм у морд. туд.
и памуды и 1 = 1 гр и в колподо VIII-10 **ВЫБЫЛО**

130 13090 Броне. скар. етної
на хадов. руд. 1/4 и в. — **ВЫБЫЛО**

131 11772 Лефон. скар. стоз.
тудан. и дейаш к
в пошев. маш. и дит.
маш. и 1/2 = 1 гр. 0. 5 и в. скар. см 321 **ВЫБЫЛО**

132 11917. Общее расн. темнов.
сво яе и 1/8 9 = 1 гр колподо 15/
XII-09

133 11908 Дейаш темн. стозк
и 1/2 и в. броне — **ВЫБЫЛО**

134 11909 Броне 1/2 и в. / — **ВЫБЫЛО**

135 12372 Лефон. скар. и скар
сшине и 3 = 1 гр. и 1/2 и в. — 15/
III-10 **ВЫБЫЛО**
см 320

136 12373 Броне и 3 = 1 гр. 4 1/2 и в. — **ВЫБЫЛО**

137 11365 Броне. Темнов. и др.
селитров расноч. скар.
стий и 3/4 = 1 гр. — 5/
III-09

Г-12

138 13633 Двѣши Козом. и Озѣра
и 3=190 Езуча 10/11-11
341

139 11737 Двѣши вѣор. раш-
оуца и 3=190. и 1/2=190 конько 9/11-09
342

140 11821 Шозме " " 30/11-09
343

141 13143 Раемол. гоонар. и др-
маш и 1/2=190 " " 2/11-10
344

142 12785 Бурев на ешенту
подчеша эл. к. К. К. М. М. К. " " **ВЫБЫЛО** 11-10
345

143 7387 Бело-Краенскій Машин-
ковскій гоонар. и 4 в. " " 31/11-10
346

144 11737 Двѣши вѣор. раш 3=190. Езуча 9/11-09
347 **ВЫБЫЛО** с. 342

145 11821 Шозме и 3=190 и 1/2 и в. " " 30/11-09
348 **ВЫБЫЛО** с. 343

Г-14

146 12098 Обице раш. емае. Бу-
иса с. 1/2=190 конько 9/11-10
349

147 12114 Делами кремневая
самыш. бучи и. 3 = 190 $\frac{1}{2}$ и. в бучи ²⁶ **ВЫБЫЛО**
350 11/107.

148 12122 Вьюшка дубовая
лесной тросом. $\frac{1}{2}$ и. $\frac{1}{2}$ и. в бучи —

149 13108 Крем. еловой. кругов
и. $\frac{1}{4}$, $\frac{1}{4}$, $\frac{1}{2}$ и. в. — $\frac{1}{4}$ - 1210 ¹²¹⁰

150 12198 Общее раскол. еловой.
бучка и. $\frac{1}{4}$ = 190. — $\frac{1}{1}$ - 10

151 12114 Делами кремневая
самыш бучи и. 3 = 190 $\frac{1}{2}$ и. в бучи. ²⁶ **ВЫБЫЛО**
354 11-10

152 12122 Вьюшка дубовая
тросом и. $\frac{1}{2}$ = 190 $\frac{1}{2}$ и. в. — **ВЫБЫЛО**
355 см. 357.

Г-15

153 13832 Наружная шайба руд.
слева и. дубового тросом
120 $\frac{1}{4}$ и. и. $\frac{1}{5}$ —

154 13807 Делами руд. погор. ²⁶
120 $\frac{1}{4}$ и. $\frac{1}{5}$ и. и. руд.
и. и. в. — **ВЫБЫЛО**
357

155 13808 Дешамм рур. погоси
 358 120%^ч; 75%^ч шуми прир.
 паіур. ш ш.в. **ВЫБЫЛО**
 бумаж

156 13830 Обици² сур рур. шее
 359 (шорновато) гур погоси
 120%^ч паіур. Канонер.
 елог. ш 1:5 --

157 13831 Шоме, ш 1:5
 360 носового (вериня
 гасъ)

158 13832 (дел пошамм)
 361 ^{шоме (нижняя гасъ)}

159 13833 Направл^{яющие} рур. шевайог
 362 гур погоси 120%^ч паіур.
 ш 1:5 и 1:1 **ВЫБЫЛО**

160 13834 Дешамм^{нагвато} шиват. рур. шев.
 363 гур погоси 120%^ч паіур. ш 1:2 и 1:1 **ВЫБЫЛО**

161 13835 Шоме ш. **ВЫБЫЛО**

162 13836 Шоме **ВЫБЫЛО**
 365 (~~Обици² сур погоси~~)

163 13837 Шоме / ш 1:5 / **ВЫБЫЛО**
 366 (шорновато)

164 13838 Шоме / ш 1:1 / **ВЫБЫЛО**
 367

165 13839 Шоме ш 1:1 **ВЫБЫЛО**
 368

166 369	13840	Детали погреб. ин- струм. руб. инв. гус по- гору 120% пайпу. 1:1	Детали	ВЫБЫЛО
167 370	13841	Инструм. 1:1	"	ВЫБЫЛО
168 371	13842	Инструм. (инструмент) 1:1	"	ВЫБЫЛО
169 372	13843	Инструм. 1:1	"	ВЫБЫЛО
170 373	13844	Инструм. (детали инструм.) 1:2	"	ВЫБЫЛО
171 374	13845	Инструм. (инструмент) 1:1	"	ВЫБЫЛО
172 375	13846	Инструм. 1:1	"	ВЫБЫЛО
173 376	13847	Инструменты 1:2 и 1:1	"	ВЫБЫЛО
174 377	13848	Инструм. инструм. ин- струм. инструм. руб. инв. гус погору 120% пайпу 1:2, 1:1	Детали	ВЫБЫЛО
175 378	13849	Инструм. инструм. инструм. к руб. инв. гус погору 120% пайпу. 1:1	Детали	ВЫБЫЛО
176 379	13850	Инструм. инструм. инструм. гус погору 120% пайпу 1:2 и 1:1	"	ВЫБЫЛО

177 <u>380</u>	13851	Тюль в 1:1	8 унц. 18 унц.	ВЫБЫЛО	20
178 <u>381</u>	13852	Тюль (Дешав) кружева в 1:2 и 1:1	"	ВЫБЫЛО	
179 <u>382</u>	13853	Белое (Корбу.) густ порознь 120% пайф. через швейц. в 1:2 и 1:1	"	"	
180 <u>383</u>	13854	Личин с замесом густ. к ружьям швейц. густ по году 120% пайф в 1:2	"	ВЫБЫЛО	
181 <u>384</u>	13855	Тюль (дешав рпейр) 1:1	"	ВЫБЫЛО	
182 <u>385</u>	11346	Роскоши швейц. по шубам в швейц. ра пол. швейц. в 1/2 = 190	Корбу в 1/8	ВЫБЫЛО	см. 386
183 <u>386</u>	11396	Тюль в 1/2 = 190	8 унц. 1/8	1/8 - 09	
184 <u>387</u>	13241	Светло руж. подат 120% 75% швейц. и руж. пейр. см. 1/4 = 190	"	"	1 1/2 2 1/2 1/8 - 11
185 <u>388</u>	13272 (Дешав)	Тюль в н. 8	"	ВЫБЫЛО	
186 <u>389</u>	13273	Тюль в н. 8	"	ВЫБЫЛО	

- 187 5743 Делваинор 10 ур. ногори
390 120^м%, 75^м% наипр. и 1/2 и в 8 ур. ногори
- 188 5810 Обици свг 10 ур. 7 мб.
391 гур ногори 75^м% наипр. и 1:5 снорко
- 189 5811 Плате 120^м% наипр. и 1:5 — " —
392
- 190 5887 Гейр обет. црв и мб. и
393 стонор. и снорко црв.
 енооб. крур. 75^м% и 120^м%
 Делваинор и 1:1 Егунора
- 191 5921 Обици свг 75^м% рур.
394 Делв. и 1:5 — " —
- 192 6001 Обици свг 120^м%
395 рур. Делв. (ногор.) и 1:5 — " —
- 193 6003 Плате (нооб) и 1:5 — " —
396
- 194 6011 Снорко Делваинор.
397 Кнорко и 1:1
 гур 75^м% рур. Делваинор — " —
- 195 6032 Блеско гур ногор.
398 3 мб 75^м% наипр. гур
 Делваинор. и 1:1 — " —

1
 200

ВЫБЫЛО

196 5033 Иширочен. густ борки
399 и, сабоголи 75 и 1/2 м
руч. мевану думта **ВЫБЫЛО**

197 11396 Решоси между на-
400 судами в селлах ра-
стел. меван. и 1/2 = 150 - - 7/11-09 **ВЫБЫЛО**
см. 364

198 5742 Делевану руч. наголи
401 120 и 75 м маву - - **ВЫБЫЛО**
см. 390

199 5811 Общій вуг, рус. жел.
402 густ наголи 75 м маву
и. 1:5 **ВЫБЫЛО** см. 391

200 5811 Плоть / 120 м / и 1/5 думта. **ВЫБЫЛО**
403 см. 392

201 ~~5811~~ Делевану руч. (без нас ваву)
404 изом. Фрагмент - - **ВЫБЫЛО**
Г = 18

202 5811 Гоармичену р. преобразованас без разго
405 **ВЫБЫЛО** **ВЫБЫЛО**
стануи в 10А, 110В.

203 12389 Булеу густ рива ро-
406 гуаймторгу. и 1/2 и в. колонко **ВЫБЫЛО**

$\Gamma = 20$

204 13388 Водоем густ синец.
407 Икра с икрой в колонках 11-11

205 12695 Общее развитие сива.
408 Икра $d = 1\frac{3}{8}$ густ при-
емов. Икра и параз.
Икра $w = 1\frac{1}{2}$ и 11-11

206 12696 Икра $w = 1\frac{1}{2}$ и 6 ~~и 11~~ - 11-
409 ~~Икра~~

207 12852 Мучорный рудов
410 $w = 1\frac{3}{4}$ и $\frac{1}{2}$ и 6 колонки 11-11

О/В ~ 1

1
411

13179 Ртутное гусиное
шляпное орудие и 1/2 н. в. Москва

~~ВЫБЫЛО~~
11-1910

2
412

13180 Шпатель / резина 1 и 1/2 н. в. - - -

~~ВЫБЫЛО~~

3
413

13281 Ресмы. шпатель в
42 зубьях и 1/2 = 1 ар - - -

~~ВЫБЫЛО~~
11-11

4
414

12809 шпатель / резина / провол.
оруд. кольцо и шпатель. 1/2 н. в. орудие.

~~ВЫБЫЛО~~
11-10

5
415

13117 Шпатель. шпатель. 1/2 н. в. - - -

13/
11-10

6
416

3540 Гелевой шпатель. шпатель.
шпатель. гусиное орудие. шпатель
шпатель. шпатель. орудие. н. в. - - -

7/
11-05

7
417

6194 Орудие / резина / провол.
и 1/2 н. в. - - -

~~ВЫБЫЛО~~
11-09

8
418

6194 Шпатель и 1/2 н. в. - - -

~~ВЫБЫЛО~~

Q-2

- 9 13451 водонитр. Крошкка гуд
 419 гореловин 10 ур. погоду
 120 см. на шир. на вертн.
 в киш. на шир. и. в. б. ушва
- 10 13470 Плом (по на шир. и. в.) колпак 17/ 1219
 420 III-11 -11-
- 11 13245 Гореловин. на шир.
 421 ит гуд крошкка гуд
 на шир. 120 см. на шир. и. в. -11- 13/
 XII-10
- 12 13448 Резин. колпак и водо.
 422 келу. Крошкка гуд
 в куперу гуд и. 1/4 и. в. б. ушва III-11
- 13 13451 водонитр. Крошкка гуд
 423 горелов 10 ур. погоду
 120 см. на шир. на вертн
 киш. на шир. и. в. -11- 19/ БЫБЫЦА
 см. 419
- 14 13470 Плом (по на шир. и. в.) -11- 17/ БЫБЫЦА
 424 III-11 см. 420
- 15 13473 Гореловина на 49
 425 кудобуду и. в. колпак 18/ БЫБЫЦА
 III-11
- 16 13474 Горелов. гуд погоду
 426 муосоа на шир. и. в.
 и. в. муосоа. колпак. и. в. 1/2 и. в. -11- 9/
 IV-10

17 13813 Действ. гверн в оторо- ВЫБЫЛО
регаришера торнуа каше.
ру м. 1/4 н. в. и н. в. бумого

18 11290 водонем. гбзоб мз=1р, 1/2 н. в. м. л. н. в. б. 30
428 11-09

19 11634 Калойной гверн мз=1 н. в. - 11 - 28
429 11-09

20 11643 водонем. гвер. в пог. **ВЫБЫЛО**
самотн. и наборай. и гд- 3
емь мз=1р - 11 - 11-09

21 11643 Фрибоза и водонем. гве-
ри в погреб самотн. майр
м 1/2 н. в. - 11 - 31
431 11-09

22 11673 Ледис гверн и мз глитало
м 1/4 и 1/4 н. в. - 11 - 16
432 11-09

23 12413 Грэйтентн. заветн. каше.
гв. в пошеш. м. р. и ваши
Кашан. судна м 1/2 = 1, 1/4 н. в. - 11 - 14
433 11-10

24 11643 водонем. гверн в погреб
самотн. и наборай. и гд-
емь м. 1/2 н. в. бумого 15
434 11-09

25 435	11575	Ленус гверу и их гли. амм м 1/1 и 1/2 н.л. сыныкы	16/ 1-09 Всн 435
26 436	11290	Водокеру. гвероба 3-190 и 1/2 н.л. сыныкы Ф - 4	30/ 1-09 Всн 436
27 437	13091	Тифан на годов. рудны м. 3-190 и 1/2 н.л. сыныкы	2/ 1-10
28 438	12513	Сююйе сродн. муан. маев. и наудкы м. 1/2 н.л. сыныкы	25/ 1-10
29 439	6897	сродн. муан. в майур. погреб м. 3-190 сыныкы	28/ Всн 439
30 440	7891	сродн. муан с гл- маисем м. 1/2 = 1 н.л. - " -	7/ 1-05
Ф ~ 5			
31 441	11988	маев. с галом м 1 на поке шло и даиде гит погреб м 14 тее. бароклава м. 1/2 н.л. - " -	Всн 441 1-10
32 442	12101	Тими гит погреб м 14 тее барок. и пот. кай. м 1/2 н.л. - " -	12/ 1-10

33 443	13487	Тарел и <u>обуш</u> а из защит. слера и 1/2 н. в. б. ш. 15/24 4V-10
34 444	13449	Обушкы с решк. и ко- ба <u>обуш</u> а. из <u>штук</u> т. о. на б. ш. и в. корькы 11 ВЫБЫЛО
35 445	11504	Там <u>штук</u> <u>Набуш</u> а <u>под</u> <u>б. ш.</u> и в. в. и 1/2 н. в. 7/11-09
36 446	11688	Обуш из <u>под</u> <u>б. ш.</u> и в. и 1/2 н. в. 11-ВЫБЫЛО
37 447	12101	Штук из <u>под</u> <u>б. ш.</u> и в. б. ш. и в. и 1/2 н. в. 11-32/ВЫБЫЛО и. 942
38 448	12102	Тамбу. обуш и так из <u>под</u> <u>б. ш.</u> и в. б. ш. и в. и 1/2 н. в. 11-ВЫБЫЛО
39 449	13233	Обуш серого из <u>под</u> и в. и в. и 1/2 н. в. 11-ВЫБЫЛО и. 11-10
40 450	13242	Штук и. <u>под</u> <u>б. ш.</u> и в. б. ш. и в. и 1/2 н. в. 11-ВЫБЫЛО и. 11-10
41 451	13251	Там из <u>под</u> <u>б. ш.</u> и в. и 1/2 н. в. 11-32/ВЫБЫЛО и. 11-10

- | | | | | | |
|-----------|-------|--|-------|-----|---------|
| 42
452 | 13037 | Рачице глв сивого
иштем у 42 узрел.
м. н. в. | буша. | 13/ | IX-10 |
| 43
453 | 12852 | Кашорое белоко
глияш глв погнша
блвб. и сива м $\frac{1}{2}$ н $\frac{1}{4}$ - 1/2 | карпо | 22/ | VII-10 |
| 44
454 | 12820 | Белова глв моленат.
рм. сив. грамов и диги
гоамов. м $\frac{1}{2}$ н. в. | " | 10/ | VII-10 |
| 45
455 | 12823 | Трам на трам даму
глв погнша и погнш.
м $\frac{1}{2}$ н. в. | " | 13/ | VII-10 |
| 46
456 | 12852 | Кашорое белоко
глияш глв погнша
блвб. и сива | буша. | 22/ | VII-10 |
| 47
457 | 12945 | Обуреи глв мого на
мануб. погнш и шик.
м. н. в. | карпо | 26/ | VIII-10 |
| 48
458 | 12952 | Таше и елоди м. $\frac{1}{2}$ = $\frac{1}{2}$ | " | 1/1 | IX-10 |
| 49
459 | 13078 | Милв. глв сивко-бел
и погнша и. в. | " | 22/ | IX-10 |

50 13119 Огнотр. дер. диаметр 8"
 с внутрен. стов. стволу
 тов. мелким. 1/2 н. в. диаметр 13/11

51 13120 Тромм 1/9" диаметр / и 1/2 н. в. -- " -- **ВЫБЫЛО**

52 13121 Тромм 2^й штиб. 10" диаметр / и 1/2 н. в. -- " -- **ВЫБЫЛО**

53 13122 Тромм / огнотр. 11" диаметр / и 1/2 н. в. -- " -- " --

Д - 6

54 7439 Тромм шток и 1/2 н. в. сина 9/11-04
ВЫБЫЛО

55 7478 Кором. флокшт. и его
 дейам. 1/2 н. в. сина **ВЫБЫЛО** 11-04

56 7904 Валер с дейам. и
 и 1/4 = 1 и 5 = 1 гр. -- " -- 7/11-05

57 7439 Тромм шток и 1/2 н. в. -- " -- 9/11-04

58 7478 Кором. флокшт. и его дей.
 и 1/2 н. в. -- " -- 11-04

Д - 7

59 1084 Лом с амьшлом в передке
 и 1/2 н. в. Бумага

60 3485 Водонеп. Кромш. гол. вкуп.
 диа и 1/2 н. в. -- " -- **ВЫБЫЛО** 3/11-03

61 6380 Задрайка к емонов.
471 Новинкам ш. и в. 120/100 11-90%

62 10376 Длинная ежов. шовов
472 ш. 1/2 и в. - " - ВЫБЫЛО

63 11130 Горелов. в мупр. гма
473 между 82 и 83 ш. - " - ВЫБЫЛО 11-09

64 11177 Горел. гма. Роза на ш.
474 ш. и мупр. ш. 1/2 и в. ш. и в. 10/ ВЫБЫЛО 11-10

65 11130 Горелов. в мупр. гма
475 между 82 и 83 ш. 1/2 и в. ш. и в. 10/ ВЫБЫЛО 11-09

66 11705 Свлейр. маш. шок ш 1=1
476 Шей. и в. - " - 24/ 11-09

67 12937 Свлейр. шок с глей. в
477 ргоу черен. шови шем ш. 1/2 = 1/3 и в. - " - 20/ 11-10

68 13177 Свлейр. шок в камб. 1=1
478 $\alpha - \delta$ - " - 29/ 11-10

69 7869 Шованг. шовов и
479 шовов. шовов ш. и в. 8 шовов 2/ 11-05

70
480

11789 Общее факт. пошан. етс.
елам., рунд. и еланы х
тешон., шкар., аот. по-
суды рад. илейт поубе-
снх колл с. $1/4 = 190$

8 думо 12/11-09 1/2

26

71
481

7869 кам. айсав. и еллард.
еламейи с.

11- 2/11-05

72
482

19539 етосит в зам пошан.
с. $1/2 = 190$.

кал 16160

73
483

19543 брешер. рундуча $1/2 = 190$

11-

74
484

19548 етос. в пошеи пошан.
срешер. с. $1/2 = 190$.

11-

75
485

19554 пошан. и елм. етос.

11-

76
486

19555 ромон. шк. етос. $1/2 = 190$

11-

5/11-11

77
487

19557 пошан. етос в мтш.
рубне с. $1/2 = 190$

11-

11-

Ф - 9

78
488

16764 Крешен. 75 м оубе
пошан. с. 301

79 12069 Девана Цем. 14 вее.
489 район. по погоде и в. думо. 16/11-12 **ВЫБЫЛО**

80 12153 Девана Цем. шлоид.
490 по погоде. и в. думо. 8/11-12 **ВЫБЫЛО**

81 12255 Трамур Короб. густ Цем.
491 75%, 100% и 120% шум
по погоде и в. думо. 18/11-10

82 12267 Цем. по погоде.
492 75, 120% орду. и 1/2-1/3 думо 23/11-10

83 12778 Рошир-белок и Цем.
493 мелен. по погоде. и в.
Кайза. 1/2 и 1/3 и в. — " — 10/11-10

84 12069 Девана Цем. 14 вее
494 думо. по погоде. думо. 16/11-10 **ВЫБЫЛО**

85 12255 Трамур. Короб. густ
495 Цем. 75%, 100%, 120% шум
по погоде. и в. — " — 18/11-10 **ВЫБЫЛО**
см. 491

86 12267 Цем. по погоде.
496 75, 120% орду. и 1/2-1/3 — " — 23/11-10 **ВЫБЫЛО**
см. 492

- 87 7998 слово глгг мособн. и. б. ~~выбыло~~ ^{11/}
- 88 11738 Ценовая глгг мособн. ~~выбыло~~ ^{2/}
м. и. б. -- -- 11-09
- 89 12511 слово глгг дурочн. вы- ~~выбыло~~ ^{29/}
ступена набаисну глгг ~~выбыло~~ ^{29/}
бачни м. 1/2 и б. ~~выбыло~~ ^{29/}
Колоско 11-10
- 90 12661 Кромки и мнш. слово ~~выбыло~~ ^{12/}
глгг гогого. -- -- 11-10
- 91 12761 Длинная ноглица ~~выбыло~~ ^{12/}
ног. Трама м. 1/2 и б. -- -- 11-10
- 92 13037 Рысье глгг сибора ~~выбыло~~ ^{17/}
мншн мнш 4 42 мнш ~~выбыло~~ ^{17/}
м 1/2 и б. -- -- 11-10
- 93 12988 Задорож. глгг пкон. ~~выбыло~~ ^{19/}
и мнш. мнш. мнш. мнш. -- -- 11-10
- 94 11625 Водостр., осущит. и мнш. ~~выбыло~~ ^{25/}
систем. / мнш. мнш. / мнш. мнш. -- -- 11-09

отпечатано / мнш. мнш. / мнш. мнш.

D-11

95
505

Чертежи меташинел-
ной мебели для канонической
воды "Кре" "Ардаган".
Среднею вилетне 7
чертежей, в одной обложке

свето-15/1903.
ночь XII

Е-1

1	11626	Водост. осущ. и водн. свет. / верх. науд/м. $\frac{1}{4} = 1/8$ дым	25/11-09
2	11627	Титоме / шм. науд/м. $\frac{1}{4} = 1/8$ дым	" "
3	11628	Титоме / шм. науд/м. $\frac{1}{4} = 1/8$	" "
4	11629	Титоме / шм. науд/м. $\frac{1}{4} = 1/8$	" "
5	11630	Титоме / шм. науд/м. $\frac{1}{2} = 1/4$ (сер. шм. 18 шм.) $\frac{7,914}{23 \text{ и } 28 \text{ шм.}}$	" "
6	11631	Титоме (сер. шм. 42 шм.) $\frac{36,49}{50 \text{ шм.}}$ $\frac{1}{2} = 1/4$	" "
7	11632	Титоме (сер. шм. 68, 75, 83 и 89 шм.) $\frac{1}{2} = 1/4$	" "
8	11845	Берил. затеян. гет во- гоев. свет. и г. в. дым	4/11-09
9	12883	Водост. трудон. и ар- ситуря водост. осущ. шм. и водн. светем	12/11-10
10	13469	Бронз. и вод. кланган на прием. труд. осущ. светем. и г. в. дым.	11/11-11

11 12901 Швейц. провозимый в
516 швейц. провозимый в
морской район. в швейц. провозимый
между 67-68 км. $\frac{1}{4} = 190$ 8 июня 2/ VIII-10

12 12464 Франс. следит за
517 и швейц. ш. и в. " 7/ IX-10

13 12901 Швейц. пров. швейц.
518 провозимый в швейц. провозимый
между 67-68 км. $\frac{1}{4} = 190$ 12/ IX-10
См. 516

14 12962 Франс. не возрв.
519 Конт. $d = 50$ км на швейц.
провозимый. швейц. швейц.
ш. и в. 8 июня 2/ IX-10

15 11627 Возвращен. и пров. швейц.
520 bis швейц. провозимый. ш. $\frac{1}{4} = 190$. " 25/ IX-09

16 12628 Писте / пров. ш. $\frac{1}{4} = 190$ " " 508

17 11630 Писте / пров. швейц. сер.) ш. $\frac{1}{2} = 190$ " " 570

18 11631 Писте (средн. сер.) ш. $\frac{1}{2} = 1$ " " 571

19 11632 Водостойчив. оеуш, и л
нош. свет. / курсов.
сдел. м. $\frac{1}{2} = 1р.$

бумага. $\frac{25}{18-09}$
ВЫБЫЛО

20 12833 Строубочо. и зрешачур.
водостой. оеуш. и л
светиш

12/
нош. м-10
ВЫБЫЛО

21 12713 Водостойчив строубочо
лентив. и желиро носов
ошув. за дошт ей ком.
трле. гур аэро, аэро, аэро.
нашр поу.

ВЫБЫЛО
" -
V-10
см. 546

E-2

22 c-143 Водостойчив строубочо.
м. 1:20 н.в. бумага

бумага

23 12038 Водостойчив. мш. зер.
и свет. водост. (мш.
нашр. м $\frac{1}{4} = 1р.$

12/
ВЫБЫЛО
см. 546

24 12039 Шпоне (прош) м $\frac{1}{4} = 1р.$

нош. м - "

25 12040 шоне (прог. разр.) $\frac{1}{4} = 1р.$

бумага
ВЫБЫЛО
см. 546

26 12039 Шпоне / прош / $\frac{1}{4} = 1р.$

" -
см. 546

27 532	12232	Напорн сешерна на очит. мее. и $\frac{1}{4}$ -на дуча $\frac{1}{11}$ -10		
28 533	12261	уешанов. водон. прил. на ешево. берел. и окур. емеш. водон. $\frac{1}{2}$ -130 -"- - $\frac{12}{11}$ -10 $\frac{1}{2}$		
29 534	12475	Трубану. цемеша берел. водон. и д. бешов в замое. сешерна $\frac{1}{4}$ -130 -"- - $\frac{12}{11}$ -10		
30 535	12618	уешан. водон. туче на сешерна шимел. и б. водон. $\frac{1}{4}$ -130 -"- - $\frac{30}{11}$ -10		
31 536	13475	Трубану. шимел берел. емен. и ошвод урдзи. водон. /зерн. нар. и. $\frac{1}{4}$ -130 -"- - $\frac{14}{11}$ -11 $\frac{12}{11}$		
32 537	13476	Томе /маш. науд/	-"- -	$\frac{14}{11}$ -11 $\frac{12}{11}$
33 538	13477	Томе /маш. науд/	-"- -	-"- - $\frac{12}{11}$
34 539	13478	Томе /маш. науд. раз. /	-"- -	-"- - $\frac{12}{11}$
35 540	13479	Томе /верх. науд/	-"- -	-"- - $\frac{12}{11}$

36 13480 Трудовой. шир., берег.
541 солен. и ой воды. зсс.
воды, кр. науд/1/4 = 1 гр. карбон 19/ III-9 II 130

37 13481 шоме / шоме /
542 " " " " 130

38 13482 шоме (шоме. разг.)
543 " " " " 130

39 11705 Трудовой подкрамы
544 шир. воды и 1/2 и в " " 1-09 30

40 12037 Воду. шир. берег.
545 и солен. воды. " " 1-10 130

42 12038 шоме / шир. науд.
546 " " " " " " " " " "

43 12039 шоме / шоме /
547 " " " " " " " " " " ВЪВЪЛО

44 12040 шоме (шоме. разг.)
548 " " " " " " " " " " " "

45 12232 Наму. свей. и солим.
549 шир. и 1/4 = 4 в. брши 19/ II-10 130

46 12261 зейан. вода. шир.
550 на свей. берег. и свей
свей. воды и 1/2 = 1 гр карбон 19/ II-10 130

47 13496 Двиам вода Трудовой
551 шир. и свей. шир. Д = 575 брши
и 1/4 = 1 гр карбон 19/ II-10 130

- 48 552 11984 Ведомость зем. учин. соедит. из водоч. когда **ВЫБЫЛО** 11-09
- 49 553 12475 Трубоу. приел. без. и с баи в зам. ешеи. и $\frac{1}{4} = 100$ о учин. **ВЫБЫЛО** 12-10-00
- 50 554 12618 Уетам. воз. труб. и с ешеи. и мш. и берет. в огу и $\frac{1}{4} = 100$ - - - **ВЫБЫЛО** 30-11-00 535
- 51 555 12812 Агоиам. мшам. из в. муче в без. и с ешеи. проше. берет. ит. вод. ил. - - - **ВЫБЫЛО** 6-11-00
- 52 556 13104 Трубоу. из подари берет. в оу и еи сашет. в найл ~~и~~ сурелител и проделитую. и $\frac{1}{4} = 100$ - - - **ВЫБЫЛО** 7-1-00
- 53 557 13475 Трубоу. ит. б. еол. и амб. г. в. в. вод. / верхн. мауб. и $\frac{1}{4} = 100$ **ВЫБЫЛО** 19-11-11
- 54 558 13476 Поче / мш. мауб / **ВЫБЫЛО** - - -
- 55 559 13477 мш / мш / **ВЫБЫЛО** - - -

56	13478	шоме / строг. расф. /	коллек	19/	ВЫБЫТО
560					
57	13482	шоме / строг. расф. /	Бумага	"	ВЫБЫТО
561					
58	13481	шоме (шоме)	Бумага	"	ВЫБЫТО
562					
59	13480	шоме / зем. науд /	"	"	ВЫБЫТО
563					
60	13479	шоме (вер. науд. /	"	"	ВЫБЫТО
564					
61	13478	шоме / строг. расф. /	"	"	ВЫБЫТО
565					
62	13477	шоме / строг. расф. /	"	"	ВЫБЫТО
566					
63	13476	шоме / зем. науд /	"	"	ВЫБЫТО
567					
64	13475	шоме / вер. науд. /	"	"	ВЫБЫТО
568					
569					

Е-3

65	11391	Общерам. водоем. инвентариз. в. $\frac{3}{4}$ = 1 гр.	"	"	ВЫБЫТО
570					
66	11392	сталеинвентариз. скар. с вер. 70 е. инвент. $\frac{1}{2}$ н. б. с	"	"	ВЫБЫТО
571					
67	11394	шоме / стан. ершот. /	"	"	ВЫБЫТО
572					
68	13154	инвентариз. прием. труд. с инвент. к нас. $\frac{1}{4}$ = 1 гр.	"	"	ВЫБЫТО
573					

69 <u>574</u>	13235	соедин. шлив. трубо с фрезной. машиной. и $\frac{1}{4} = 190$ б. у. 19/10,	19/10
70 <u>575</u>	12950	установка шпайт с моетика с. $\frac{1}{2} = 190$.	шпайт 28/10
71 <u>576</u>	12619	Положен для оттока вод. из цоол. и бан.	б. у. 10-10 ВЫБЫЛО
71 ^a <u>577</u>	12950	установка шпайт с моетик с. $\frac{1}{2} = 190$.	шпайт 10-10 ВЫБЫЛО
72 <u>578</u>	12619	Положен для оттока вод. из цоол. и бан. и $\frac{1}{4}$ и $\frac{1}{2}$ шпайт	шпайт 10-10 ВЫБЫЛО
73 <u>579</u>	11332	общее расч. котл. паллон. миссуар. и трубо. к котл $\frac{1}{2} = 190$ б. у.	10/11-09 ВЫБЫЛО см. 580
74 <u>580</u>	11332	То же трубо. в котл. паллон. с. $\frac{1}{2} = 190$.	" " " "
75 <u>581</u>	11391	общее расч. водост. шпайт с. $\frac{3}{4} = 190$.	7/11-04 " "
76 <u>582</u>	11391	То же с. $\frac{3}{4} = 190$.	" " " "
77 <u>583</u>	11751	Бронз. флан. на кран с. $\frac{1}{2}$ и б.	6/11-09

78 11756 Бронз. намуз. фотум.
 584
 Крешка и лосен. ерешко.
 дум навин. шланг. поэм.
 светеш. м. н. в. Бумерх-09 32

79 13611 Сиван. лобан. Кемор. дум
 585
 поэм. и осум. свет. квант.
 и шит. замон. поэм. н. н. 1/4 н. в. поэм. 11-1910 24

80 13152 Бронз. намуз. а-вн^м на
 586
 поэм. крап. дум шейтан.
 мапомет. м. н. в. Бумерх. 1-10 ВИБРИК

81 12423 Тинка дум металн. поэм.
 587
 светеш. м. н. в. — " — 29 / 11-11

E-5

82 13663 Трудуер займон. и ро
 588
 шен. най. поэм. зам. барое.
 евоек. водоев. осумит.
 поэм. свет. / кум. намуз. / 1/2 / 1/2 — " — 22 / 11-11

83 13664 Тити / мим. намуз. / — " — " —

84 13665 моме / торок / — " — " —

85 13666 моме / торок распад / — " — " —

86 592	13667	Пл, оубоцо: зайон. и оро длен. найр. погр, зайн. отелен даваеџ. еџсен. , водейн, оеушн. и пош. светен. с. $\frac{1}{2}g = 1p$ дучиоа	22/ 11-911
87 593	13668	моше /сер. црн 41 шн. <u>27, 35 и 49 шн.</u>	" - "
88 594	13669	моше /серемене / црн 67, 75, 84 и 89 шн.	" - "
89 595	13441	Наймев на челан. са -момн. найр. погр. водейн. оеуш. и пош. еиеш. с. н/в.	корвн 5/ 11-11
90 596	10876	раен. нит. и метал. гџ зайон. нос. найр погр. с. $1\frac{1}{2} = 1p$.	12/ 1-09
91 597	10877	Стане /попу. еср. црн 67 шн. план, црн. сер.	" - "
92 598	10944	Стане. наце. гоџшт. р еџшн. метал. и нова. етаньн. килор. 12 нит. и метал. зайон. и. в дучиоа	24/ 1-09
93 599	10946	сџаньн. нова. килор гџ еџшт. метал. зайон. с. $\frac{1}{2} н в.$	" - "

ВЫБЫЛО
11

94 10947 стальной. Кован. Килот-
штырьев. Клан. Зайон. Килотштырьев 33

95 11037 сталь ко шпин. швел. Килан.
Зайон. $d = 152 \frac{mm}{in}$ и $\frac{1}{2}$ и в. --- 16/11

96 11036 Сталь / $d = 143 \frac{mm}{in}$ / --- 16/11

97 11038 сталь / $d = 197 \frac{mm}{in}$ / --- 11/11

98 11185 Раян. Килот. и клан. гилт зайон.
Оил. Когил. найр пот. $\frac{1}{2} = 1 \frac{1}{2}$ и в. Когил. 14/11-09

99 11219 Гейм найр. Когил. Килот. гилт
Зайон. Когил. найр пот. $\frac{1}{2} = 1 \frac{1}{4}$ и в. --- 26/11-10

100 10939 Франс. Килот. $d = 9 \frac{1}{16}$ гилт
Зайон. Когил. найр пот. $\frac{1}{2}$ и в. Силот 30/11-09

101 11227 Сталь / $d = 11, 280 \frac{mm}{in}$ / --- 11/11

102 11236 Раян. Килот. и клан. гилт зайон.
Когил. найр пот. $\frac{1}{2} = 1 \frac{1}{2}$ и в. Когил. 5/11-09
Сер. гилт 76-77 и в.

103 11237 Сталь, при 34 и в --- 11/11

104 11237 Сталь / ашес. фудур. и
арматура гилт зайон. и
кововых и кофировых найр
испытыв.

105 11257 Оброчная надгробная
стела. мраморная плита.
и крест. Замок. Н. в. 84 см. 12/11-09

106 13287 Стрелок. Замок. и го-
ловы. мрамор. пог.,
замок. балка. стела,
богатырь. ремень. и
ноги. стела $\frac{1}{4} = \frac{1}{90}$
(без креста на пог.) " 26/11-11

107 13288 мрамор / ремень на пог. / " "

108 13289 мрамор / пог. / " "

109 13290 мрамор / пог. / " "

110 13291 Стела / стела / " "

111 13292 Стела / стела / " "

112 13293 Стела / стела / " "

113 13293 Стела / стела / " "

114 13441 Надгробная плита. Замок.
мрамор. пог. богатырь. ремень.
ноги. стела. и Н. в. " 5/11-11

ВЫБЫЛО

5/11-11

115 621	13669	Шрудон. зав. и оран. пог., зат. елы. багнет. отек., водост. осущит. помп. систем. и $\frac{1}{4}$ = $\frac{1}{90}$ бума. /сережи		34 1/10 11 594
116 622	13668	може /сережи/	--	593
117 623	13667	може /сережи/	--	592
118 624	13666	може /угод. распр./	--	591
119 625	13665	може /угод./	--	590
120 626	13664	може /шир. науд./	--	589
121 627	13663	може /верх. науд./	--	588
122 628	13987	може /верх. науд./	короче 1-11	587
123 629	13988	може /шир. науд./	--	586
124 630	13989	може /угод./	--	585
125 631	13990	може /угод. распр./	--	584
126 632	13991	може /сережи /и $\frac{1}{6}$ = $\frac{1}{90}$	--	583
127 633	13992	може /сережи /и $\frac{1}{2}$ = $\frac{1}{90}$	--	582

128 <u>634</u>	13993	Прудои: зайон. ораш. ит. тур. позо, замон. бамаст. сейса, возроити, сеумит. нози. есташ. / сеумит / $\frac{1}{2} = 190$ коллыка	26 / 1-1911	ВЫБЫЛО
129 <u>635</u>	13668	Таме / сеумит / $\frac{1}{2} = 190$ - " -	22 / 10-11 20	см. ВЫБЫЛО
130 <u>636</u>	13669	Таме / сеумит / $\frac{1}{2} = 190$ - " -	" -	см. 594
131 <u>637</u>	13988	Таме / шум. науп / - " -	" -	см. 673
132 <u>638</u>	13989	Таме / шум. науп / $\frac{1}{4} = 190$ - " -	36 / 11-11	см. 674
133 <u>639</u>	13990	Таме / шум. науп / $\frac{1}{2} = 190$ - " -	" -	см. 675
134 <u>640</u>	13991	Таме / сеумит / - " -	" -	ВЫБЫЛО см. 676
135 <u>641</u>	13992	Таме / сеумит / - " -	" -	ВЫБЫЛО см. 677
136 <u>642</u>	13993	Таме / сеумит / - " -	" -	ВЫБЫЛО см. 678
137 <u>643</u>	13987	Таме / шум. науп / $\frac{1}{4} = 190$ - " -	" -	ВЫБЫЛО см. 672
138 <u>644</u>	13663	Таме / шум. науп / - " -	22 / 10-11	см. 588
139 <u>645</u>	13664	Таме / шум. науп / $\frac{1}{4} = 190$ - " -	" -	ВЫБЫЛО см. 589
140 <u>646</u>	13665	Таме / шум. науп / - " -	" -	ВЫБЫЛО см. 590

- | | | | |
|------------|-------|---|-----------------|
| 141 | 13666 | Тюль / прог. гал. / м. $\frac{1}{4} \times \frac{1}{8}$ карты | 32 / 35 |
| <u>647</u> | | | БЫЛО
см. 591 |
| 142 | 13667 | Тюль / ермен / | бум. " " " |
| <u>648</u> | | | БЫЛО |
| 143 | 10876 | Раем. шит. и маш. гит со-
мон. ное. потр. потр. $\frac{1}{2} \times \frac{1}{2}$ ермен | 12 / 1909 |
| <u>649</u> | | | БЫЛО
см. 596 |
| 144 | 10877 | Тюль / ермен / Корюков. пот. | " " " |
| <u>650</u> | | | БЫЛО
см. 597 |
| 145 | 11256 | Тюль / прог. потр. потр. / | бум. " " |
| <u>651</u> | | | БЫЛО
см. 608 |
| 146 | 11237 | Тюль / ное. потр. потр. / | " " " |
| <u>652</u> | | | БЫЛО |
| 147 | 11237 | Тюль / ное. потр. потр. | " " " |
| <u>653</u> | | | БЫЛО |

Е - 6

- | | | | |
|------------|-------|---|-----------------|
| 148 | 13794 | Тюль. целлюр. двойн.
нвое гит расена и водбана
$5 \frac{1}{2}$ в 200. в 200. потр $5 \frac{1}{2}$ м / 1 | 8 / 12 |
| <u>654</u> | | | БЫЛО
см. 611 |
| 149 | 13795 | Корюков. прог. маш. $1:25$ | 12 / " " |
| <u>655</u> | | | БЫЛО |
| 150 | 13796 | Тюль. ермен. гит ермен. редпр.
шит. ное. потр. $\frac{1}{2}$ | 12 / " " |
| <u>656</u> | | | БЫЛО |
| 151 | 13797 | Водбана на 2000-3000
нвое. маш. в 200 $\frac{1}{5}$ | 12 / " " |
| <u>657</u> | | | БЫЛО |

152 <u>658</u>	13798	Сущид. с менор. густ извоиов. шваг. хомодит. шам №4 ш. 1/5	Сущид.	8/11-11 3/4
153 <u>659</u>	13799	Станш ш 1/5	"	ВЫБЫЛО см 658
154 <u>660</u>	13797	Воздухоот. на 2000-3000 куб. метр. выс. 250 см ш. 1:5	"	ВЫБЫЛО см 657
155 <u>661</u>	13796	Телавн. стан. густошам. регррем. камер. ш 1/2	"	ВЫБЫЛО см 656
156 <u>662</u>	13795	Шомпу. хомодит. шам. №4 ш 1:25	"	ВЫБЫЛО см 655
157 <u>663</u>	13794	Телавн. уениг дубин. шаме густ расеова и воды на 5 ^м высота пог 5 ^м ш. 1:1	"	ВЫБЫЛО см 654
158 <u>664</u>	11719	Телав. регррем. камер. и осеом. метр. пог.	Колово	3/11-09
159 <u>665</u>	12921	Ростов. хомод. в телавн. шаме. белугае перешоа воздухоот. на шм. шам. ш. 1/20	"	1/11-10

160 / 3798 / 666 / 36
длина и ширина. густ
изгибов. вода колес. шам. 15120000 $\frac{1}{1-10}$

161 / 667 / 658
Таблиц. репрод. шам.
ш. $\frac{1}{2} = 190$ " " ВЫБЫЛО

162 / 3488 / 668 / 60
Комплекс. колес. густ.
шам. ш. 4 ш. 1:25 $\frac{83}{1-09}$

163 / 3494 / 669 / 60
и ширина. в сумке густ
шам. ш. 1:5 " " $\frac{84}{1-09}$

164 / 15791 / 670 / 24
изгибы
Возможность густ. густ.
вост. раскоп. и шам. шам.
мод. репрод. шам. шам.
и репрод. шам. ВЫБЫЛО
15120000 $\frac{19}{1-10}$ 24

165 / 15795 / 671 / 8
Комплекс. колес. шам.
ш. 4 ш. 1:25 $\frac{8}{1-11}$ " " ВЫБЫЛО

166 / 13795 / 672 / 0
Таблиц. шам. густ. шам.
репрод. шам. ш. $\frac{1}{2}$ " " " " ВЫБЫЛО

167 / 13798 / 673 / 0
длина и ширина. густ
изгибов. вода колес.
шам. ш. 4 ш. $\frac{1}{5}$ " " $\frac{1}{1-10}$
658

E-7

168 <u>674</u>	7370	Зеленый смоченный длин. намыс. с. $\frac{1}{4} = 150$ намыс $\frac{1}{4} - 10$		
169 <u>675</u>	7371	Горы / горы /	"	"
170 <u>676</u>	7372	Горы / верх. намыс /	"	"
171 <u>677</u>	7373	Горы / радиотел. и коэф. свел радио / с $\frac{1}{2} = 100$	"	"
172 <u>678</u>	8349	Зеленый зеленка типа SA 220 / чев	буша	$\frac{1}{4} - 11 - 11$
173 <u>679</u>	8350	Горы / типа S $\frac{220}{1000}$ $\frac{220}{1000}$	"	" $\frac{1}{8}$
174 <u>680</u>	8351	Искусств. ашес зеленка нос приподнят.	"	" $\frac{1}{8}$
175 <u>681</u>	8349	Зеленый зеленк. на $\frac{220}{1000}$	"	" ВЫБЫЛО с/б/78
176 <u>682</u>	8349	Зеленый зеленк. тип. S $\frac{220}{1000}$	"	" ВЫБЫЛО с/б/78
177 <u>683</u>	8350	Зеленый зеленк. на $\frac{220}{1000}$	"	" ВЫБЫЛО с/б/78
178 <u>684</u>	8351	Зеленый и бу приподнят.	"	" ВЫБЫЛО

179 <u>685</u>	8351	Ивешинг. синева и все принадлежности. и	земля	8 уша	37 ВЫБЕЛО
780 <u>686</u>	8351	Трава	(-"-)-	-"-	ВЫБЕЛО
181 <u>687</u>	8350	Деление земли типа 50 220/800 и 50 220/1000		-"-	ВЫБЕЛО и 678
182 <u>688</u>	8349	топи/шп. 5 220/чов		-"-	ВЫБЕЛО
183 <u>689</u>	13896	Таблица данного пошт. сметки по год		-"-	
<u>Е - 8</u>					
184 <u>690</u>	13787	Росистай дит мучко в оод вешити. на 1200 ^{м³} в оод в оод при добу. в оод. смор. в 20 ^{м³} и 1:1		-"-	1/1111-11
185 <u>691</u>	13789	Целин. сесит. вешити. на 1500 в оод. в оод при добу. в оод. смор. в 31 ^{м³} и 1:1		-"-	120
786 <u>692</u>	13790	мосме /300 ^{м³} в оод. /		-"-	120
187 <u>693</u>	13791	шомт /500 ^{м³} в оод, смор. в 60 ^{м³} /		-"-	120

188 13792 Трапезов. величье.
694 e последов. мойму.
поимости. вода
200 куб., 150 куб., 136 куб. д. $\frac{8}{1000-11, \frac{1}{2}}$
и 1:1

189 13787 Ревина. густ му.
695 в год величье. на 200
куб. в год при год.
воден. стан. в 27 м
и 1:1 " " **ВЫБЫЛО**
см. 690

190 13788 Целинград. величье.
696 на 3000 м³ вод. в год
при год. воден. стан. в 25-75 м
и 1:1 " " " "

191 13799 Дворовы. величье.
697 ценно. величье.
на 300 м³ вод. в год
и 1:1 " " " "

192 13784 Целинград. величье. на
698 150 м³ вод. в год
при год. вод. стан.
в 30 м. " " **ВЫБЫЛО**
см. 691

193 13790 Шотте/на 300 м³ в 30 м/1
699 " " **ВЫБЫЛО**
см. 692

194 13791 Целинград. мерен. величье.
700 на 500 м³ вод. в год при
год. воден. стан. в 60 м
" " **ВЫБЫЛО**
693

195 13798 701 Пешков. великост
 по медов. мейор шет.
 макс 200гр., 15080л;
 0,35амт. ш 1:1 8/
 8-11
 ВЫБЫЛО

196 13799 702 гъдосностен. великост.
 цемпроб. великост. на
 300^{м³} вост в 80е ш 1:1 " "
 ВЫБЫЛО
 см. 695

197 13804 703 головной гомн. гелв
 залотол великост. в их
 уейановле ш. " "

198 13413 704 судовас великост. нац
 бск ш 1/4 = 1р. 25/
 11-11 120

199 13414 705 томт/вудн. нацбд/ " " 100

200 13415 706 томт/шмт. нацбд/ " " 120

201 13416 707 томт/црош. / " " 130

202 13417 708 томт/црог. разг./ " " 120

203 13418 709 стещер. судов. и потр.
 потр. и стещер. и шмт.
 велик. в вуднкой велик.
 ш. 26/
 11-11 120

- | | | | | |
|------------|-------|--|------------------|-----|
| 204
711 | 13429 | судово вѣнныя
намушо в. 1/4 - 1 | судово 2/11 - 11 | 12к |
| 205
712 | 13430 | ноше / верхн. намуш. | " " " | 12к |
| 206
713 | 13431 | шоме / шм. намуш. | " " " | 12к |
| 207
714 | 13432 | шоме / шоме. | " " " | 12к |
| 208
715 | 13433 | ноше / шоме. разд. | " " " | 12к |
| 209
716 | 13434 | шоме. судов. и шоме.
шоме. и шоме. в шоме.
в шоме. и в шоме. в шоме.
ш. | " " " | 12к |
| 210
717 | 10594 | шоме. шоме. шоме.
в шоме. шоме. | " " 3/8 - 08 | 12к |
| 211
718 | 11885 | шоме. шоме. шоме.
судов. и шоме. шоме.
шоме. шоме. шоме. | шоме 1/11 - 09 | |
| 212
719 | 11886 | шоме / шоме. намуш. | " " 10/11 - 09 | |
| 213
720 | 11887 | ноше / верхн. намуш. | " " " | |
| 214
721 | 11888 | ноше / верхн. суд. | " " " | |

215 11889 Общее расч. велич. судог
и велич. пог. погубо
распре 8 чаша 14/411-09

216 11890 Косинок на велич. погубу
d=5" ш. 1/2 ч. в. -- -- 11/11-09

217 11897 Шоме / d=8 ш. 1/2 ч. в. -- -- --

218 11898 шоме / d=9 / ш. 1/2 ч. в. -- -- --

219 11899 Распре дит велич. погубы
d=203 ¹⁰/₂₀ (8" / ш. 1/4 ч. в. -- -- 11/11-09

220 11900 Зрешиног. шоме d=11 дит велич. ш. 1/4 ч. в. -- -- --

221 11903 Засонурра на велич. шу. погубы. Круглое сечение ш. 1 ч. в. -- -- --

ВЫБЫЛО

222 13413 судова на велич. на шу. ш. 1/4 = 1 гр. -- -- --

25/ ВЫБЫЛО см 704

223 13414 Шоме / изготовит на шу. -- -- --

ВЫБЫЛО см 705

224 731	13415	судовая величина /шина на суда / $n = 150$ дюйма	25 11-11	ВЫБЫЛО сн 705
225 732	13416	Шоше / м, олов.	" "	ВЫБЫЛО сн 706
226 733	13417	Шоше / шогора. расп /	" "	ВЫБЫЛО сн 708
227 734	13418	стелуца. судов. и пош. пош. и шучей. в селее. в шее и в дубч. вст.	" "	ВЫБЫЛО сн 709
228 735	13429	судов. величина на судах с. $n = 1$	" " 4/ 11-1911	ВЫБЫЛО сн 711
229 736	13430	шоше / взорные науд /	" "	ВЫБЫЛО сн 712
230 737	13431	шоше / шее науд. /	" "	ВЫБЫЛО сн 713
231 738	13432	Шоше / ш, олов /	" "	ВЫБЫЛО сн 714
232 739	13433	Шоше / шогора. расп /	" "	ВЫБЫЛО сн 715
233 740	13434	стелуца. судов. и матро. пош. и шучей вст. и селее. вст. вст. и в дубч. в велич. и шучей с.	" "	ВЫБЫЛО сн 716

235 741	13443	Обще рачна. туб. вентил. велич. по меш. обмунду. и $\frac{1}{4}=190$. бунта	18/	18-1910	ВЫБЫЛО см 755
236 742	13444	Контан на вентил. тубу $d=5"$ и $\frac{1}{2}$ н.в.	"	"	"
237 743	13445	Змешной. вентил. $d=5"$ гнл. вентил. и $\frac{1}{2}$ н.в.	"	"	"
238 744	13447 ^a	Бронз. туб. гоним. гнл. вентил. туб. $d=5"$ и $\frac{1}{2}$ н.в.	"	"	"
239 745	13461	Титан / $d=152\frac{11}{16}"$ и $\frac{1}{2}$ н.в.	17/	17-11	"
240 746	13474	Змешной. вентил. гнл. вентил. $d=152"$	19/	19-11	"
241 747	12631	Контан. на вентил. тубу $d=6"$ и $\frac{1}{2}$ н.в.	5/	5-10	"
242 748	12632	Титан / Рачна туб /	"	"	"
243 749	12634	Законно на вент. туб. проулового селм. н.в.	"	"	"
244 750	12635	Титан	"	"	"
245 751	12836	Ручна из нован. стам на новог. вент. туба и н.в.	"	"	ВЫБЫЛО

246 752	12637	штабы. Новая Заг. айка и величина. станан. на верхи. науд. и и в. 8 дунь / 1910	5/	ВЫБЫЛО
247 753	13443	общее расч. труд. сев. ств. велич. намену. общую. и. 1/4 = 1/2. только	18/	1-10
248 754	13415	судов. велич. / науд. / 1/4 - 1/2 - " - "	25/	11-11
249 755	13414	Гити / верхи. науд / " - " - "	"	см. 705
250 756	13415	може / шми. науд / " - " - "	"	см. 706
251 757	13416	може / цукоси / " - " - "	"	см. 707
252 758	13417	може / прог. расрес / " - " - "	"	см. 708
253 759	13418	смет. судов. потр. потр. и шукит. сивет. витем. и в дубн. велич.	26/	15-1911
254 760	13799	Центр. велич. шми. и и 300 м ³ воя. в дае при дов. в ожен. сивоба в 30 м ³ звук по шми. в шми. и даи шми. и. 1/3 / " - "	8/	11-11 см. 697

255 761	11885	еще раз. вели. судов. судов. котл. котл. Тромм и 1/4 - 1/4	10/ 41	8 июня XII-1909	ВЫБЫЛО с. 718
256 762	11886	Француз. науш	" "	" "	ВЫБЫЛО с. 719
257 763	11887	мощн/вертн. науш	" "	" "	ВЫБЫЛО с. 720
258 764	11888	Томел/вертн. суд	" "	" "	ВЫБЫЛО с. 721
259 765	11889	мощн/уоог. разет	" "	" "	ВЫБЫЛО
260 766	12497	усправет. гвмол. ам соемб. и мау. кми. с гм. мобом котоб. и = 1 = 1/50. кельма	22/ 10-10	" "	" "
261 767	12632	Рашир. на вели. предг. D = 10" и 1/4 и 1/2	5/	8 июня V-	ВЫБЫЛО с. 718
262 768	10594	Франц. сивал. гмт венг	3/ 11-08	" "	ВЫБЫЛО
263 769	13416	судов. венг. Тромм 1/4 = 1/4	22/ 11-1911	" "	ВЫБЫЛО с. 706
264 770	13415	мощн/мшс. науш	" "	" "	ВЫБЫЛО с. 706
265 771	13414	мощн/вертн. науш	" "	" "	ВЫБЫЛО
266 772	13413	мощн/таудань	" "	" "	ВЫБЫЛО с. 704

267
773

Уменьш. об. перекоса
вешн. на 500^{мм} вост
тае дов. вогнут. стел.
до 60^{мм} и т.д. только - 11

268
774

Ступица/на 1500^{мм}, в 300^{мм} - 11 - 11 - 11

269
775

13787 Ревизия гусиного в
осог вешн. на 1200^{мм} вост.
в тале при дов. вогнут.
стел. до 60^{мм} и 1:1 Бумажо 1/11-1911 2.70
ВЫБЫЛО
см 690

270
776

13788 мотел/уменьш. вешн. на 3000^{мм}
в 25=75^{мм} / только - 11 - 11 - 11
ВЫБЫЛО
см 696

271
777

13789 Ступица/на 1500^{мм}, в 300^{мм} / - 11 - 11 - 11
ВЫБЫЛО
см 691

272
778

13790 Ступица/на 300^{мм}, в 300^{мм} - 11 - 11 - 11
см 692

273
779

13791 мотел/на 500^{мм}, в 60^{мм} / - 11 - 11 - 11
см 693

274
780

13792 Ступица. вешн. в
отсутствие мотел. вешн.
мока 2000, 1500, 1300 и 5
и 1:1 Бумажо. - 11 - 11 - 11
ВЫБЫЛО
см 694

275
781

13799 Двухног. вешн. центр.
вешн. на 300^{мм} вост. в тале
и 1:1 - 11 - 11 - 11
ВЫБЫЛО
см 695

E-9

42

276 782	2706	Цилиндр. венит. на 1500 ^{мм} вост. вращ. при довл. вогден. смонд. в 60 ^{мм} и 1/2	БИНОВО	
277 783	12118	Газорозряд. камер. и и 3/4 = 1 гр 1/2 и вогден. 210/1-10		
278 784	12491	Общес. газм. аппар. и труб. аэрозоль. [машин. погр. и регр. камер.] и 1/2 = 1 гр колесо 10-10 1/2	31/	
279 785	12492	Фильтр-машин. погр.]	" - "	10к
280 786	12646	Ведущая трубка и армат. и аэрозоль. погр. погр. и регр. камер.	" - 15/10-10	10к
281 787	11494	Слева трубка для аэроз. и машин. погр. и регр. камер. машин. и погр. раб. Клещи 61-83мм. и 1/2 = 1 гр	" - 4/100-09	10к
282 788	11494	Фильтр и 1/2 = 1 гр.	" -	ВЫБЫЛО с. 787
283 789	11495	Фильтр (сер. 61-67, 69 мм)	" -	10к
284 790	11496	Фильтр (сер. 28-43)	" -	10к

285 11497 Стенографический
791 аэрофото. камер. поц. и репр.
Камер. сит. при 3/4 з. 1/2-1/3 дюйма VIII-09 1909

286 13418 Стеногр. судов. камер. поц.
792 и репр. и снимки. в плен.
и в виде пленки. - " - 36/11-11

287 13797 Воздухопр. на 200-3000³
793 миль. вост. вращ. 1-5 - " - 8/11-11 1909

288 13675 Общераств. аэрогр. при
794 аэрофото. поц. и репр.
Камер. фронт. рас. 1/4 з. = 1/3 дюйма VIII ВИБЫЛО
см. 805

289 13676 Стеногр. аэрофото. камер. поц.
795 и репр. камер. - " - 25/11-11 ВИБЫЛО
см. 806

290 13657 Общераств. аэрогр. при
796 аэрофото. камер. поц. и
репр. Камер. фронт. 1/4 з. = 1/3 дюйма VIII

291 13658 France/Minas camera/ - " - " -

292 13659 France/Berlin camera/ - " - " -

293 13660 France/France/ - " - " -

294 13661 France/Paris/ - " - " -

295 800	13662	специф. аэрофот. карт. поу. и репр. камер.	длина $\frac{2}{4}$ ЧЗ 11
296 801	13671	общегам. труб аэрофот. камер. поу. и репр. камер. камер. / проекц. $\frac{1}{2}$ - 1/2 -	25 11-1311
297 802	13672	модел / земли наудб /	" "
298 803	13673	модел / земли наудб /	" "
299 804	13674	модел / земли наудб /	" "
300 805	13675	модел (строит. разг.)	" "
301 806	13676	специф. аэрофот. карт. поу. и репр. камер	" "
302 807	13711	Удмурт. Нар. Ком. Трубы $\varnothing = 327$ в урочи- ще отроетке для циркуля. нас. аэрофот. и $\frac{1}{2}$ и в.	ВЫБЫЛО 11-11
303 808	13419	образцы нагнет. ст. и утробы и металлы для химического репр. и в.	ВЫБЫЛО " "
304 809	11491	стел. труб. аэроф. поу. и репр. камер. и $\frac{1}{2}$ = 1/2 -	11-11-9

305 11495 осев. трубач. гуд аэроз.
ногр. и реприва. кам. $\frac{1}{2} = 1/9$ 2/
ВЫБЫЛО
см. 789

306 11496 Стане/угод. разг. / " " см. 790

307 11497 Стане/св. / " " см. 791

308 12118 аэроз. реприва. кам. $\frac{3}{4} = 1/9$ " " 2/
1-10 см. 783

309 13153 Общ. раем. ашуг. и туд.
аэроз. реприва. кам. и
реприва. кам. в сура
нежен. в ашуг. и в
бори. свек $\frac{1}{2} = 1/9$ 2/
1-10

310 13379 и шенен в ашуг. аэро-
реприва. гуд и реприва
свек. в ашуг. $\frac{1}{2} = 1/9$ " " 2/
1-10

311 13419 Обозел каминен
на ашуг. нежен. гуд
каминен аэроз. реприва. и в. " " 2/
1-10

312 13657 Общ. раем. ашуг. и
угод. аэроз. реприва. кам.
ногр. и реприва. камер.
 $\frac{1}{4} = 1/9$ " " 2/
ВЫБЫЛО
см. 796

313	13671	Тюше / шуровка / $\frac{1}{4}$ = 1гр коллоид	25 / 1111 /
314	13672	Тюше / шива мауды /	ВЫБЫЛО см. 802
315	13673	Тюше / Верхн. мауды /	ВЫБЫЛО см. 803
316	13662	селеуур. аэрорезер. пайыр. поур. и резер. кашар. ш.	ВЫБЫЛО 31 / 11-11
317	13658	общее разн. антаз. и троуб аэрорезер. пайыр. поур. и резер. кашар. / шива. кол / буровая $\frac{1}{4}$ = 1гр	ВЫБЫЛО см. 797
318	13659	Тюше / Верхн. мауды /	ВЫБЫЛО см. 798
319	13660	Тюше / мауды /	ВЫБЫЛО см. 799
320	13661	Тюше / прог. разд. /	ВЫБЫЛО см. 800
321	13662	Тюше / селеуур. мауды /	ВЫБЫЛО см. 801
322	13671	Тюше / шуровка /	ВЫБЫЛО см. 801
323	13672	Тюше / шива. мауды /	ВЫБЫЛО см. 802
324	13673	Тюше / Верхн. мауды /	ВЫБЫЛО см. 803
325	13674	Тюше / тауды /	ВЫБЫЛО

818
819
820
821
822
823
824
825
826
827
828
829
830

326 13674 Общее раем. ашуг. и туб.
аэропорт. майн. поур.
и реер. каму. / камудон / $\frac{1}{4} = \frac{1}{2}$ 8 чина 25
831. 18-11 2-10
ВЫБЫЛО
стр 804

327 13675 Поче / поур. газет / - " - - " -
832

328 13676 Поче / мену / газет / - " - - " -
833

329 13379 Исеммен. веноога
поур. аэропорт.
диз. прошина елем.
возг. ш. $\frac{1}{2} = \frac{1}{2}$ 10 чина 25
834

330 12880 Общее раем. туб. и ан.
наф. аэропорт. майн.
поур. и реер. каму. в
смурае мену. камуд.
на верхн. камуд. $\frac{1}{2} = \frac{1}{2}$ - " - 25
835

331 12881 Общее раем. туб. и
мен. и мену. - кое.
и елем. для кошту.
30 багат для аэропорт.
майн. поур. ш. $\frac{1}{2} = \frac{1}{2}$ - " -
836

332 12882 Ведоев. туб. в ари.
и аэропорт. майн. поур. ре.
грели. мену. - " - - " -
837

333
838

12884 Ведом. исл. исл. упр. исл.

и упр. исл. исл. исл. исл.
и упр. исл. исл. исл. исл.
и упр. исл. исл. исл. исл.

коллекция VII-10

45

334
839

12883 Ведом. исл. исл. исл. исл.

и упр. исл. исл. исл. исл.
и упр. исл. исл. исл. исл.
и упр. исл. исл. исл. исл.

— " — " —

335
840

12491 Общее раб. исл. исл. исл.

и упр. исл. исл. исл. исл.
и упр. исл. исл. исл. исл.
и упр. исл. исл. исл. исл.

5/10
БИБЛИО
с. 74

336
841

12492 Ист. исл. исл. исл. исл.

— " — " —
БИБЛИО
с. 75

337
842

12646 Ведом. исл. исл. исл. исл.

и упр. исл. исл. исл. исл.
и упр. исл. исл. исл. исл.
и упр. исл. исл. исл. исл.

5/10
БИБЛИО
с. 76

338
843

12702 Общее раб. исл. исл. исл. исл.

и упр. исл. исл. исл. исл.
и упр. исл. исл. исл. исл.
и упр. исл. исл. исл. исл.

— " — " —
18/10

339 12703 Ведомость трубных
844 К желтиро-нае. и шипов.
ов. Ломы. Гусь аэрор.
наир. поу. Дусы 18/
V-10

340 12751 Ведом. изов. цукр. Труб.
845 Воды. ерассов. и поу-
еминцов гусь аэрор.
наир. -" - 22/
V-10

341 12880 Общее количество ашиз.
846 и труб-аэрорер. Кожин.
наир. поу. Велур. перен.
наиб. в вухи-науб. 1/2=1 -" - 3/
VIII-10 см 835

342 12881 Шитие и 1/2=1р. -" - 4
847 см 836

343 12882 Ведомость трубных
848 и армий. в аэрорер. наир.
поу. -" - " ВИБЛЮ
см 837

344 12883 Шитие -" - " ВИБЛЮ
849 см 838

345 12884 Шитие -" - " ВИБЛЮ
850 см 838

346 12921 Работы. Кожин. и шип.
851 Купо-нае в емурал
перен. Водухаоде. на
шип науб. и 1/20 -" - 16/
VIII-10

347 852	B676	сметы и др. аэрорегуль. карт. (попытки) по ч. и репер. камер.	8. Умнож. 10-11	46 66 25	ВЫБЫЛО см. 806
347 ^A 853	B675	Общие раб. аэроф. и т.д. аэрорегуль. карты по ч. и репер. камер. / прог. распредел. см. 1/42-190.	"	"	ВЫБЫЛО см. 805
348 854	B674	Титоме / Тамудад /	"	"	ВЫБЫЛО см. 804
349 855	B673	Титоме / Ветри. тамудад /	"	"	ВЫБЫЛО см. 803
350 856	B672	Титоме / Север. тамудад /	"	"	ВЫБЫЛО см. 802
351 857	B671	Титоме / Туркмен /	"	"	ВЫБЫЛО см. 801
352 858	B661	Титоме / Прог. распредел.	"	21/11	ВЫБЫЛО см. 800
353 859	B660	Титоме / Тамудад /	"	31/11	ВЫБЫЛО см. 799
354 860	B659	Титоме / Ветрен. тамудад /	"	"	ВЫБЫЛО см. 798
355 861	B658	Титоме / Север. тамудад /	"	"	ВЫБЫЛО см. 797
356 862	B668	сметы и др. аэрорегуль. карт. раб. по ч. и репер. камер. см.	"	"	ВЫБЫЛО см. 800 ^A

357
863

Изоляция

13826 ~~авро~~ резерв. Каньры
трубы/м. $\frac{1}{2}$ дюйм = 1/20. Бумага № 1912

25
ВЫБЫЛО
см. 817

Общее расположение труб аэро-рефрижерации пароником

358
864

13672 ~~Титан~~ / Звезда / камера
покрыт и рефрижераторная камера.

27
ВЫБЫЛО
см. 819

359
865

13673 Титан / Верхн. камера /

ВЫБЫЛО

360
866

13674 Титан / Камера /

ВЫБЫЛО
см. 804

E-13

361
867

12735 Изолитен. масел. и ваз. трубой. диаметр 375
диаметр Ду 375 $\frac{1}{2}$ дюйм
 $\delta = 430$ см $\frac{1}{2}$ дюйм. Бумага

362
868

12743 Трубой. диаметр 375
смазка в светл. а. $\frac{1}{2}$ дюйм

26
ВЫБЫЛО
см. 869

363
869

12743 Титан $\frac{1}{2}$ дюйм

364
870

E-135 Изолитен. масел. и ваз. трубой. диаметр 375
диаметр Ду 375 $\frac{1}{2}$ дюйм
 $\delta = 430$ см $\frac{1}{2}$ дюйм

ВЫБЫЛО
см. 867

365 13508 Машина трубоп. для
871 гвм. Дил. 245,5 = 480 Будила 19/ 47
111-11 22
120

366 13508 Тот же и 1 = 10
872 " " **ВЫБЫЛО**
см 871

367 13681 Резервуар с горелкой
873 для нефти и для масла
700-500.400 и 1/2 н.в. " " 22/
111911

368 13681 Тот же
874 " " **ВЫБЫЛО**
см. 873

369 12957 Трубоп. для намот.
875 нефтяно сией г. для
Нейно суретт. и. 1/2 гр норма 3/
" " IX-10

370 12743 Трубоп. для намот.
876 масла в сест. и. 1/2 гр Будила 26/
ВЫБЫЛО
см 869

371 12744 Сметерно для ма-
877 сля и с сун. мей. 1/2 н.в. " " " "
на 26 пудов.

372 12745 Тот же и 1/2 н.в.
878 на 49 пудов " " " "

373 12747 Воранно для намот. 30.
879 масн. сест. с маслом. и. 1/2 н.в. " " **ВЫБЫЛО**

374 12746 Тот же / маш. 90 гвм.
880 " " **ВЫБЫЛО**

375 12957 Трубоп. для намот. нефт.
881 сией. Нейно суретт. и. 1/4 = 190 " " 3/
IX-10 **ВЫБЫЛО**
см. 875

376 13681 Резервуар с фильтром
 для керосина и масла
 емкостью 700-500-400 л. в 6 ун. ^{2,9} ~~ВЫБЫЛО~~
 см. 873

E-15

377 13113 цистерна для воды
 и керосина. емкостью
 42-68 м. ⁸
 см. 1/4 = 690, 10 л. ~~ВЫБЫЛО~~ 10

378 13113 / цистерна / топливо / - " - - ~~ВЫБЫЛО~~
 см. 883

379 13114 Воздушный и водный
 прибор с экраном
 а = 19 ¹⁰/₁₀₀ см 1/6. ~~ВЫБЫЛО~~

E-16

380 13370 Измененный прибор и
 переключатель. Точка
 зрения. см. англ. а/ч = 19 - " - ^{2,2} ~~ВЫБЫЛО~~
 см. 889

381 13371 Топливо / прибор / - " - - ~~ВЫБЫЛО~~
 см. 890

382 13493 Надшев ног пелюца.
 888 меланкое черн. Тру
 и и. в. сум. 28/11-11
 48
 ВИБЛИО см. 914

383 13370 Ишени. чр ов. и пер.
 889 чр уб ш р у ш. и ш ш.
ш ш ш ш. $\frac{1}{4} = 190$. ка ш ш ш ш 28/11-11

384 13371 Тр ом / чр оз. р оз / --- " ---

385 13297 Тр ер ов. Тр уб ш
 891 чр ом и $\frac{1}{4} = 190$ --- 26/1-1911

386 13298 Тр ом / чр оз. р оз / --- " ---

387 13294 Тр ом / ш ш ш ш / --- " ---

388 13296 Тр ом / ш ш ш ш / --- " ---

389 13295 Тр ом / ш ш ш ш / --- " ---

390 12503 Тр ом / ш ш ш ш / сум 28/11-11
 896 --- " --- ВИБЛИО см. 921

391 12504 Тр ом / ш ш ш ш / --- " --- ВИБЛИО см. 922

392 12504 Тр ом / чр оз. р оз / --- " --- ВИБЛИО см. 924

393 12505 Тр ом / ш ш ш ш / --- " --- ВИБЛИО см. 923

394 <u>900</u>	12502	Старые. Трубы на муфтах ш. 1/4 = 1	бушера	29 11-10 ВЫБЫЛО см. 890
395 <u>901</u>	12658	Омыв. через трубы	"	10 11-10 ВЫБЫЛО
396 <u>902</u>	12737	Бронз. муфта. ешман для муфт. труб и	"	25 11-10 ВЫБЫЛО
397 <u>903</u>	12758	медн. жел. р. ушка для муфт. труб ш. 4.6	"	"
398 <u>904</u>	13294	Старые. трубы на муфтах ш. 1/4 = 1 р.	калька	26 11-10 ВЫБЫЛО см. 893
399 <u>905</u>	13295	Титан / Верх. муфт.	калька	"
400 <u>906</u>	13296	титан / сред. муфт.	"	"
401 <u>907</u>	13297	титан / титан.	"	26 11-10 ВЫБЫЛО см. 894
402 <u>908</u>	13298	титан / прог. разр.	"	"
403 <u>909</u>	13622	титан / муфта 1 1/2 / 9	бушера	27 11-11
404 <u>910</u>	13623	титан / верх. муфт.	"	"
405 <u>911</u>	13624	титан / ниж. муфт.	"	"
406 <u>912</u>	13625	титан / титан.	"	"

407	13626	Тюль / Тюль розр. /	буш.	1/4 - 1149
913				
408	13493	Нагнать на чешанк. в.		
914		пер. Тюль	с 4 в.	24 / 11-11
409	13294	Тюль / Тюль. 1 посыл. / 1/4 = 19 буш.		26 / 1- ВЫБЫЛО см. 893
915				
410	13295	Тюль / Вых. нацуд /		ВЫБЫЛО см. 895
916				
411	13296	Тюль / ш. нацуд /		ВЫБЫЛО см. 896
917				
412	13297	Тюль / ш. /		ВЫБЫЛО см. 891
918				
413	13298	Тюль / Тюль розр. /		ВЫБЫЛО см. 892
919				
414	12502	Тюль / Тюль /	кальк	23 / 11-10 131 87
920				
415	12503	Тюль / Вых. нацуд /		131 "
921				
416	12504	Тюль / ш. нацуд /		131 "
922				
417	12505	Тюль / Тюль /		131 "
923				
418	12506	Тюль / Тюль розр. /		
924				
419	12658	Внеш. переложки туб.		10 / ВЫБЫЛО 11-10
925				

420/2737 Бронс. ситакон гул
перел. Трубы и. бумс. 24/10

421/2738 Медн. келес. ругуш.
гул перел. Трубы. Н.в. 25/10
203

422/3622 Сталов. труба
намушор / и. 1/4 г = 190. 4/11-11 120

423/3623 Стал / Велот. намушор / 120

424/3624 Стал / Каша. намушор / 120

425/3625 Стал / Ступица / 120

426/3626 Стал / Ступица. разр. / 120

E-19

427/3615 Келес. автог. разр.
воды и стравив. в нем.
го автог. и 1/21 = 190. 120/11-11

428/11983 Велоси. цолев. разр.
цешанов. (с ружьями) бумс. 21/09

429
935

11391

Перезем закосы. пред.
диз оборуд. водотос.
машин

50

Карбы

ВЫБЫЮ

430
936

11391

Помп /изрезань/

—

ВЫБЫЮ

10



И-1

- 1 10352 Расшит. наружн. обш
швы м. $\frac{1}{4} = \text{гр.}$ Кольцо II-08
- 2 10370 Делам наружн. обш
швы м. $\frac{1}{2} = 1 \text{ гр.}$ " " " I-08
- 3 10352 Расшит. наружн. обш
швы м. $\frac{1}{4} = 1 \text{ гр.}$ Бумага " "

И-5

- 4 10353 Гладкой шпат. м. $\frac{1}{2} - 1 \text{ гр.}$ Кольцо " "
- 5 10354 шпат. бн между го
лого прошир. м. $\frac{1}{2} - 1 \text{ гр.}$ " " " "

И-6

- 6 10364 нашивки верхи науб.
м. $\frac{1}{4} = 1 \text{ гр.}$ Бумага " " 2л
- 7 10365 нашивки / шит. науб $\frac{1}{4} = 1 \text{ гр.}$ Кольцо " "
- 8 10366 Шитые / нашивки /

937

938

939

940

941

942

943

944

9
945 10368 Делан на швейной
маш. и верх палуб. / ВЫБЫЛО
м. $\frac{3}{4}$ = 190 1/2
Малыш-07

10
946 10371 Тисы / в мушкетерские
брюки. м. $\frac{1}{2}$ = 190. " " 1/2

11
947 10365 Наешная швейная
машинка м. $\frac{1}{4}$ = 190. " ВЫБЫЛО
м. 443
М-7

12
948 11388 Башмаки и сапожки
и швейная м. $\frac{1}{2}$ в ВЫБЫЛО
Малыш-07

13
949 11904 Кофта на швейной
машинке м. $\frac{1}{2}$ = 190. " ВЫБЫЛО
м. 1909

14
950 13185 Швейная машинка $\frac{1}{2}$ м. " ВЫБЫЛО
М-10

15
951 13631 Рабочая одежда швейная
машинка и швейная м. $\frac{1}{2}$ м. " М-1911

16
952 11356 Машинка швейная ручная
и ручная швейная машинка.
м. $\frac{1}{2}$ = 190, $\frac{1}{2}$ = 190. М-1911

17 11697 Рыбы ходов. и белом
равои. измерен. ш $\frac{1}{2} = 1/2$ напыко $\frac{27}{10}$ 52
Июльская.

18 11828 Выход. гомов. мурод
ей камбузурел гелуш
ишеш м. $1:20$ н.л. $\frac{2}{11-09}$

19 13244 Росиоров гитубаф. мн
юнози. рати, боевого
и памушун. пелает. н.л.
камб. руб. ш $\frac{1}{2} = 1/2$ ш $\frac{1}{2} = 1/2$ $\frac{14}{11-10}$

20 13247 Двешов. Труд. ай н.л.
Шейн. атулен. вешов
м. $1 = 1/2$ Бунта $\frac{17}{11-10}$ 1

21 12873 Двешов. ай озоицур.
и кошам. камб. на в.
р.н. памуб. ш $1 = 1/2$ $\frac{21}{11-10}$

22 12777 Двешов. мурод. ай
шунотуш. $\frac{9}{11-10}$

23 12806 Траект. раем. руб. гит
камб. и озоицур. (Труд)
иешты на верх. памуб.
м. $\frac{1}{4} = 1/2$ $\frac{21}{11-10}$

24 12813 Траект. уешан. ходов.
руорки на ешот.
м $\frac{1}{4} = 1/2$ $\frac{8}{11-10}$

25 961	12497	Устройство. Двухм. ей самов. и пар. ко- меса с дымов. кож. бумага обложка $1 \frac{1}{2} = 1 \frac{1}{8}$	22/ 11-10
26 962	12777	Двухм. Труба с му- шкетерской с $\frac{1}{2}$ и $\frac{1}{2}$ и в - "	21/ 11-10 ВЫБЫЛО см. 958
27 963	12816	Труба с раст. рубки гид. котлан. камб. и ороуэр. мешины на верт. камб. с $\frac{1}{4} = 1 \frac{1}{8}$ - "	21/ 11-10 ВЫБЫЛО см. 959
28 964	12815	Ходов. рубка с $\frac{1}{4} = 1 \frac{1}{8}$ - "	8/ 11-10 ВЫБЫЛО см. 960
29 965	12510	Двухм. труба с сшивкой. с $\frac{1}{4}$ и в. - "	21/ 11-10
30 966	11356	мостик, ходов. руб. и руб. без шара. те- леграфов с $\frac{1}{2} = 1 \frac{1}{8}$ и $\frac{1}{2} = 1 \frac{1}{8}$ с шара	25/ 11-10 ВЫБЫЛО см. 952
31 967	2995	мшени. мостик с $\frac{1}{4} = 1 \frac{1}{8}$ бумага	4/ 11-09
32 968	10374	Мостик и ходов. руб. с $\frac{1}{2} = 1 \frac{1}{8}$ и $\frac{1}{2} = 1 \frac{1}{8}$ - "	12/ 11-08
33 969	11697	Рубки: ходов. и безшар. телеграф с $\frac{1}{2} = 1 \frac{1}{8}$ - "	27/ 11-08 ВЫБЫЛО см. 953

- 34 11698 $\frac{1}{4}$ и 0189 и $\frac{1}{4} = 19$ 53
 970 Ветроу. маудо 2/1-09
- 35 11831 $\frac{1}{4}$ $\frac{1}{4}$ и 0189 и $\frac{1}{4} = 19$ loc.
 971
- 36 12511 $\frac{1}{4}$ $\frac{1}{4}$ и 0189 и $\frac{1}{4} = 19$ 2/1-09
 972 корек
- 37 13633 $\frac{1}{4}$ $\frac{1}{4}$ и 0189 и $\frac{1}{4} = 19$ 16/11-11
 973
- 38 13631 $\frac{1}{4}$ $\frac{1}{4}$ и 0189 и $\frac{1}{4} = 19$ 7/11-11
 974 см. 954
- 39 11356 $\frac{1}{4}$ $\frac{1}{4}$ и 0189 и $\frac{1}{4} = 19$ 2/1-09
 975 ~~см. 952~~

И-13

- 40 74 $\frac{1}{4}$ $\frac{1}{4}$ и 0189 и $\frac{1}{4} = 19$ 13/11-08
 976 капюль
- 41 10356 $\frac{1}{4}$ $\frac{1}{4}$ и 0189 и $\frac{1}{4} = 19$ 13/11-08
 977
- 42 10357 $\frac{1}{4}$ $\frac{1}{4}$ и 0189 и $\frac{1}{4} = 19$ 13/11-08
 978 при 36, 42 и 50 шт.
- 43 10439 $\frac{1}{4}$ $\frac{1}{4}$ и 0189 и $\frac{1}{4} = 19$ 13/11-08
 979 на швей. маудо

44 10357 Водосточная. передо-
 юны и $\frac{3}{4} = 1 \text{ гр.}$ бдш $\frac{12}{11-04}$
 980 СМ. 110
 М-14

45 10358 Продольн. машинная
 передовая и $\frac{3}{4} = 1 \text{ гр.}$ 120 лкм - " - $\frac{1}{2}$
 981

46 10359 Продольн. перед. и на-
 турал. перед. и $\frac{3}{4} = 1 \text{ гр.}$ - " - " - $\frac{1}{2}$
 982

47 10360 Продольн. перед. сш 68
 до 75 мм. / прав. и лев.
 борт / и $\frac{3}{4} = 1 \text{ гр.}$ - " - " - $\frac{1}{2}$
 983 СМ. 100

48 11261 Продольн. перед. / ценност.
 сумка / и $\frac{3}{4} = 1 \text{ гр.}$ - " - $\frac{20}{10-09}$
 984

49 12221 Ткань / сш 42 до 50 мм / - " - $\frac{11}{11-10}$
 985

М-15

50 11360 Продольн. перед. сш 68 до
 75 мм. / прав. и лев. борт /
 и $\frac{3}{4} = 1 \text{ гр.}$

51 11362 Легкий протект.
 передовая и $\frac{3}{4} = 1 \text{ гр.}$ - " - $\frac{12}{11-04}$
 987 СМ. 110

52 10363. Лекция перел. на вер.
988 Клей наусел и $1/2 = 1/2$ коллек 51-08 54
12/

М-16

53 12940 Космич на доси. Труды
989 ей Клей. опрелен. и $1 = 1/2$ --- 20/
VIII-10

М-18

54 11313 Грэнган. поднадун.
990 и уножн. подшнн. и $1 = 1/2$ --- 6/
VI-09

55 11364 Грэнган. под веш.
991 ешатай. ешесон. и $1 = 1/2$ --- 2/
VI-09

56 11555 Грэнган. под гвешай. в
992 500 д.п.с. и $1/2$ дунс. 28/
VIII-09

57 11708 Грэнган. под брахм.
993 мило и $1/2 = 1/2$. коллек X-04 22/
X-04

58 11980 Грэнган. под шекрогвешай.
994 рунт и $1/4 = 1/2$ дунс. 20/
X-09

59 13254 Шешешит грэнган. под
995 вешешот. ешесоншнн.
и $1/2 = 1/2$ --- 12/
--- 11

60 996 13264 Шелленбургской
дашенте пог. вено
мотор. мех. $\frac{1}{3}$ - 1-3 III ^{12/}

61 997 12491^a Грузия. пог. Шелленбург.
целлюлоз. дв. мех. пог. $\frac{1}{2}$ н. в. -

62 998 12492 Грузия. пог. Шелленбург.
мотор. 3000^{шт} в. в. $\frac{1}{5}$ н. в. - ^{2л.}

63 999 12613 Грузия. пог. Кошты. N-4
м. $\frac{1}{5}$ н. в. Грузия 5-10

64 1000 12644 Грузия. пог. Шелленбург.
в 3000^{шт} м $\frac{1}{5}$ н. в. - - - **ВЫБЫЛО**
Ст. 998

65 1001 12645 Крошны. пог. Шелленбург.
в 3000^{шт} в. в. в. в. - - - **ВЫБЫЛО**
Ст. 998

66 1002 11364 Грузия. пог. вено. м.
мех. мех. м. $\frac{1}{50}$. Грузия. **ВЫБЫЛО**
Ст. 991

67 1003 11313 Грузия. пог. Шелленбург. это -
реш. пог. Шелленбург. м $\frac{1}{5}$ - - - 1909

68 1004 10377 Маши. Грузия. м $\frac{1}{5}$ - - - 1908

69 1005 6-77 Грузия. пог. Шелленбург. - - - 1-09
в 500 г. л. с. м. $\frac{1}{2}$

70 1006	G-94	фрунз. ног збунан Duseel в 65 л.е. 'но и 'но ₂ в огуи.	
71 1007	10377	смант. фрунз. и 1=19 корыи	12/ VII-09 25
72 1008	11708	фрунз. ног бромшнш и. 1 1/2 = 190. ---	ВЫБЫЛО см. 993
73 1009	11980	фрунз. ног зельшнроз руиш и 1/2 = 190. ---	30/ VII-09 994 см. 994
74 1010	10377	Маш. фрунз. правн бори и. 1 = 190. 84иш	12/ VII-08 10
75 1011	11313	фрунз. ног ногун. и ушорн. ногун. и 1 = 190. ---	6/ VII-09 990 ВЫБЫЛО см. 990
76 1012	11314 bis	фрунз. ног зенонс. снелонс и 1 = 190. ---	2/ VII-09 910 10
77 1013	11314 bis	Титме и 1 = 190 ---	2/ VII-09 1012 ВЫБЫЛО см. 1012
78 1014	11313	фрунз. ног. ногунд и ушорн. ногун. и 1 = 190. ---	6/ VII-09 ВЫБЫЛО см. 998
79 1015	G-94	фрунз. ног збун. Duseel. в 65 л.е. 'но и в ---	12/ VII-09 1006 ВЫБЫЛО см. 1006
80 1016	---	Титме / и. 'но и 'но и. 1/ ---	22/ V-09 см. 1006

81 <u>1017</u>	11851	Тюгдрен. ма ²⁰⁻¹⁹ т и $1\frac{1}{2} = 190$.	Нарока	11-09
82 <u>1018</u>	11912	Трен. ног 120% ор. /мособел/и. $1 = 190$.	8 уно	16/11-09
83 <u>1019</u>	11913	Тинел /Нормобел/	"	"
84 <u>1020</u>	11924	Тинел ног 75% ор. /	"	22/11-09
85 <u>1021</u>	12498	Тинел ног 80% ор. / мособел/	"	22/11-10
86 <u>1022</u>	12499	Тинел /Нормобел/	"	"
87 <u>1023</u>	12500	Тренел. ног Нарм. 75% ор. /моб. барт/	"	"
88 <u>1024</u>	12654	Тюгдрен. рун. итн. и. $1\frac{1}{2} = 190$	"	11-10
89 <u>1025</u>	12933	Добавос. ног. ног ицморогунтн. и. 20	Нарока	18/11-10
90 <u>1026</u>	12500	Тренел. ног Нарм. 75% ор. /моб. барт/	"	22/11-10

91 <u>1027</u>	12654	тогда же. руга. ии. сид м. $1\frac{1}{2} = 1\text{р.}$ 8 уио.	56 10-10
92 <u>1028</u>	12497	Кремль. под 120% оруд. / меев / м. 1 = 1р	22 10-10 ВЫБЫЛО см. 1021
93 <u>1029</u>	12499	Стан / меев. / м. 1 = 1р	" " ВЫБЫЛО см. 1022
94 <u>1030</u>	12498	Стан / меев / м. 1 = 1р	5 10-10 ВЫБЫЛО см. 1021
95 <u>1031</u>	11851	тогда же. меев м. $1\frac{1}{2} = 1\text{р.}$	22 10-10 ВЫБЫЛО
96 <u>1032</u>	11912	Кремль. под 120% меев / м. 1 = 1р	16 10-09 12р
97 <u>1033</u>	11913	Кремль. под 120% оруд. / м. 1 = 1р	" " 12р
98 <u>1034</u>	11924	Кремль под 75% оруд. м. 1 р. = 1р	30 10-09 12р
99 <u>1035</u>	12498	Кремль. под 120% меев / м. 1 = 1р	" " ВЫБЫЛО см. 1021
100 <u>1036</u>	12499	Стан / меев / м.	" " ВЫБЫЛО см. 1022
101 <u>1037</u>	12500	Кремль. под 120% оруд. 75% / меев. 8 уио. / м. 1 = 1р	" " см. 1022

102 12500 Крестами. пог. пог.
1038 75 $\frac{1}{2}$ м. о.р. / не в. дог. / м. 1 = 1/2 бум. 22 / IV-1910
ВЫБЫЛО

103 12654 Фрогдо. Ручн. мм.
1039 см. $1\frac{1}{2} = 1/2$. 150 мм. V-10 32
ВЫБЫЛО
см. 1027

III-20

104 7355 Длинна оураг.
1040 ст. погов на мм.
мануа $1\frac{1}{2} = 1$ и 3 = 1 бум. 39 / XI-07 12
ВЫБЫЛО

105 12513 смейки скодны
1041 трат. своей. и мануа.
 $1\frac{1}{2}$ и б. 28 / VI-10
ВЫБЫЛО

106 12940 Кошур на дзвон.
1042 туба ай кайл. оуплен.
м-21 см. 1 = 1/2. 24 / VIII-10 98
ВЫБЫЛО
см. 989

107 13814 Добавот. обрешит.
1043 манайман оинг кон. ланко
ВЫБЫЛО

108 11781 обреш. дин маркетта
1044 в пошеш дин-ман.
и $3\frac{1}{2} = 1/2$ 14 / XI-09
ВЫБЫЛО
см. 1045

109 11781 Фромт, ~~(о мануа бум.)~~
1045 бум. 11

110 11782 Фромт / в ман. оинг /
1046 и $1/2$ етв. 11

111 1047	13275	зерт. обрешетки гит-шам. см. 1=1р	буша	18/ 11-1911	57
112 1048	13402	Терлози. мелан. в ашг. вешам. мед. см $\frac{3}{4}$ =1р	малык	11-1911	
113 1049	13275	зери. обреш. гит-шам. см. 1=1р.	"	18/ 11-11.	
114 1050	12512	Добавочн мелан. в шам. ашг. гит компр. ^{сгора} и шука гит 1982 см $\frac{1}{20}$ и. в.	"	28/ 11-10	
115 1051	11781	ображенн черкети в мешен гит-шам. $\frac{3}{4}$ =1р.	буша	14/ 11-09	22 ВЫБЛО см. 1045
116 1052	11782	Тител/в шам. ашг/ конь	"	"	"
117 1053	11783	ашгити. мелан. гит осн. ашга ушан в шам. ашг. $\frac{1}{2}$ и. в.	"	"	12
118 1054	11785	Тител см $\frac{1}{2}$ и. в.	"	"	ВЫБЛО см. 1053
<u>М-22</u>					
119 1055	13656	Мигель титат см $\frac{1}{2}$ =1р	"	20/ 11-91	102
120 1056	12653	Тител см $\frac{1}{2}$ =1р	"	5/ 11-10	
121 1057	13636	Тител см $\frac{1}{2}$ =1р	"	20/ 11-11	102

122 13636 Мигуль шланг.
1058 ш $\frac{1}{2} = 1 \text{ ф}$ только 2 ф / ВЫБЫЛО см 1055 11-08

123 10207 Титан 2 ф / ВЫБЫЛО см 11-08

124 10234 Фрагмент слезки кон. 2 ф / ВЫБЫЛО см 11-08
1060 ерес. ест. ш $\frac{1}{2} = 1 \text{ ф}$ "

125 10401 Мигуль шланг.
1061 ш. $\frac{1}{2} = 1 \text{ ф}$. только 2 ф / ВЫБЫЛО см 1063

126 12653 Титан 5 ф / 1-10

127 10401 Титан ш $\frac{1}{2} = 1 \text{ ф}$. 8 ф / 11-1908 2 л.
1063

М-23

128 13639 Водонепрони. шланг
1064 см. $\frac{1}{8} = 1 \text{ ф}$. " 2 ф / 11-11 12 ф

129 11257 Титан ш $\frac{1}{8} = 1 \text{ ф}$. только 1 ф / 11-09

130 13639 Титан ш $\frac{1}{8} = 1 \text{ ф}$ 8 ф / 11-11 1 ф

131 10351 Фрагмент набр. ш $\frac{1}{4} = 1 \text{ ф}$ только 1 ф / 11-08 1 ф

132 11257 Водонепроницаем.
1068 отъезди см. $\frac{1}{8} = 1 \text{ ф}$. только 1 ф / 11-09

133 10351

Бюрогосплн. набор

ш. 1/4 = 1/2

12/ 58
4-08
ВЫБЫЛО
см. 1087

№-27

134 13693

Передняя часть и
самый действующий
трубы ш. 1:2 н.в. ---

29/ 1211
1-08
8-11

135 13694

Задний подш. действ. труб.
и подшит. в Кромш.
аппар. стивена ш. 1:2 н.в. ---

29/ IV-1211

136 10810

Анжер. штевл. и ручка
рама с действующим ш. 1/2 н.в. ---

29/ XI-08

137 10841

Витцель сваршур и
и Кромш. зрел. вата
ш. 3 = 1/2 ш. ш. ш.

190%

138 11561

108-10

Задний подшит.
действ. ш. ш. и
подшит. к Кромш. Анжер
штевел ш. 1:1 и 1:2 н.в. ---

8/ VI-08
ВЫБЫЛО
1084

139 11633

Поме ш. 1/4 и 1/2 н.в. ш. ш.

26/ XI-09

140 13694

Задний подшит. дей-
ствующ. труб. и подш.
в Кромш. Анжер. штевл. ш. ш.

29/ IX-11
ВЫБЫЛО
см. 1081

141 10348 двор-штелев
ш. 1 = 1 го. длина 28/
VII-1082

142 10350 Кромшт. греб. баков
сш. 1 = 1 го. дл. 3 = 1 го. 12/
VI-1908
см. 1083

143 10810 Ахтер штелев и
ручел. рама с дша.
сешш ш. 1 = 1 го и 1/4 н. 1 22/
VI-08
см. 1082

144 10801 Витцель шарт. и кро.
шт. гребн. баков. 3 = 1 го. см. 1083

145 108-9 Феродинс гашь и
самоник дшзбуди.
трубы. с 1/2 н. в.

146 10348 двор-штелев ш. 1 = 1 го карько 28/
VII-08

147 10350 Кромшт гребн.
баков ш. 1 = 1 го. 3 = 1 го. 12/
VI-082

148 11561 Задний подшши дшзб.
зуди трубы и по
шши и н. в Кромшши
Ахтер - стелев
ш. 1:1 и 1:2 н. в. длина 8/
VI-09

149	10348	Фюр-штубель и 1=1р бумо.	23/ VII-08	57
1035				
150	10348	Тюте и 1=1р корьк	58/ VII-08	1082
1036				см. 1082
151	10350	Крошечный гребень васлов и 1=1р. гд 3=1р бумо	2/ VII-1905	---
1037				см. 1083
152	10350	Крошечный греб. Васлов. и 1=1	12/ VII-08	---
1038				1083
153	10810	Витер-штубель и руд. раме с гудамш 1=1р, 1/4 н. в. емко	3/ I-1909	---
1039				см. 1072
154	10810	Тюте / и 1=1р и 1/4 н. в. бумо	---	12н
1090				---
155	10841	Гайцель маршур и Крошечный греб. Васл и 3=1р - и -	1908	108
1091				---
156	108-9	Передний гайцель и ел льшик гудамш. шуб и 1/2 н. в. ---	21/ V-1908	1081
1092				см. 1081
157	10827	Высок. Васл и 1=1р.	8/ VII-08	1082
1093				---
158	13697	Задний пошнит. гуд- двудней шубы и пошнит. в крошечн. айтер стевен. 1:2 н. в. ---	59/ IV-1911	---
1094				---

159 13693 ¹⁰⁹⁵ ~~Взводный~~ 2 ая 6 со.
слы. глгв. 17048 бушпа 1911

22-29

160 11081 ¹⁰⁹⁶ ~~Прокладки~~ ~~Прокладки~~ для равномерности
поу водопел. шитт. Н.в. 3/III-09

161 11460 ¹⁰⁹⁷ Турчин. подушка поу
6" поушит. к шельбару
для расей. глгв. 1/2 и. в. 25/VIII-09

162 11770 ¹⁰⁹⁸ сшиты и с глгв. шитт.
для арсенала и. 3 = 1 гр. 12/VI-09

163 15920 ¹⁰⁹⁹ Уейтравию в майор. поу
шит. в шаш. шитт. и шитт.
и шитт. и. в. 7'08 для шитт.
шаш. и. 1/4 = и. в. 26/1-10

164 12454 ¹¹⁰⁰ Доены с надувными
для обашивания бумел
и и. в. 6/IV-10

165 12456 ¹¹⁰¹ Доены для обашив.
перобарки и. и. в. " " "

166 8681 ¹¹⁰² Шитт. для шитт. глгв.
поуей и. 3 = 1/50. 17/IV-1906

167 10373 Квартал селенный ул. 1-й квартал 11-09 1909

168 11081 Проведены для разме-
рности под водопровод.
шланг. Вывоз 3/11-09 1909

169 11460 группа подумала
под 6" водопровод. в ур-
базу для районной
гидроуды с 1/2 кв. м. - 11- 55/11-09

ВЫБЫЛО

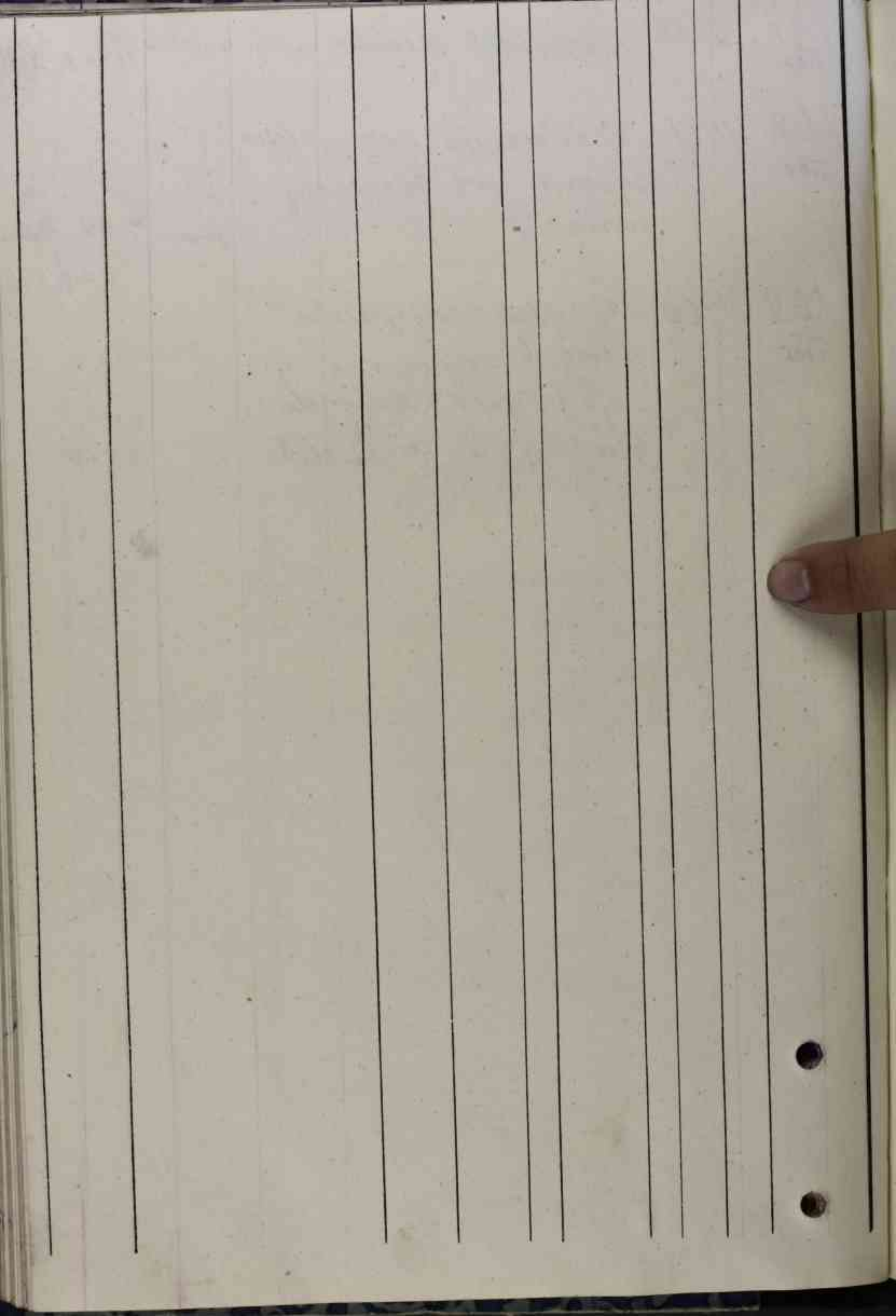

3-Обработка и подготовка, работа

3-2

ТР "Бакан"

1
1106

7228 Ровней дерев. наем
на 8 узлов. пошл.
и 1/2 = 1р. колоча

ВЫБЫЛО

4/
XIII-1896

3-3

2
1107

13083 Дерев. козов. рубка
на мостике и. 1/4 = 90.

24/
IX-10

3
1108

11742 Общ. коз. дерев. цем.
ящиков и. 3/4 = 1р. и 1/2 и. в.

4/
XI-09

4
1109

12106 Длинная наряд трава
и 1/2 и. в.

24/
I-10

5
1110

11742 Общ. коз. дерев. цем.
ящиков и. 3/4 = 1р. 1/2 и. в.

4/
XI-10

ВЫБЫЛО

3-4

6
1111

13083 Дерев. козов. рубка
на мостике и. 1/4 = 90.

24/
IX-10

3-5

7
1112

12004 Общ. раб. наряд
пошта и 1 = 1р. колоча

4/
I-10

8
1113

12005 Делам парадная
туника с $1\frac{1}{2}$ = 1р. и нл. носик $\frac{4}{1-10}$

9
1114

7891 сходящий туник о г.
талис с $1\frac{1}{2}$ = 1 шт. с нл. с нл. $\frac{4}{11-405}$

3-11

медели

10
1116

11813 Ветрошась (шмал)
намура) * $\frac{19}{1-09}$

3-12

11
1117

13826 2-шмал. в зюорлор.
Камера с $\frac{3}{4}$ = 1р. Бумаж $\frac{15}{1-12}$ $\frac{10}{1-12}$

12
1118

13826 Тиме / а $\frac{3}{4}$ = 1р. - " - " **ВЫБЫЛО**

13
1119

11694 2-шмал / вер. намура $\frac{1}{4}$ = 1р. $\frac{3}{4}$ $\frac{10}{1-09}$

14
1120

11699 Тиме / шмал намура - " - " $\frac{10}{1-12}$

15
1121

11700 Тиме / шмал намура - " - " $\frac{10}{1-12}$

16
1122

11701 шмал / шмал намура - " - " $\frac{10}{1-12}$

17
1123

11702 Ветрошась 2-шмал. - " - " $\frac{10}{1-12}$

- 18 7440 Рундук густошн. сильно $\frac{1}{11-04}$
 $\frac{1}{1124}$ ш $\frac{1}{2} = 19$.
- 19 8022 самые густошн. ш $\frac{1}{2} = 19$ -- $\frac{1}{11-15}$
 $\frac{1}{1125}$
- 20 11552 Тошму-густ сухой. Н.В.
ураб. и шев. ~~барыш~~ $\frac{3}{4} = 19$ бумата $\frac{26}{11-04}$
 $\frac{1}{1126}$ **ВЫБЫЛО**
- 21 15593 тошму. шипер. $\frac{3}{4} = 1$, н.в. -- $\frac{1}{11-09}$
 $\frac{1}{1127}$ **ВЫБЫЛО**
- 22 11884 шам. квадрат. ш $1 = 19$. -- $\frac{1}{11-09}$
 $\frac{1}{1128}$ см. 1169
- 23 11674 шаму. сухой урвак.
ш $\frac{3}{4} = 19$. только $\frac{1}{11-09}$
 $\frac{1}{1129}$
- 24 11322 Ковош и шита ш. $1 = 19$. сильно $\frac{1}{11-09}$
 $\frac{1}{1130}$
- 25 11355 шаму. шок. урвак
ш $\frac{3}{4} = 19$. бумата $\frac{23}{11-09}$
 $\frac{1}{1131}$
- 26 7989 шигороот густ рад. и шев
ш. $1 = 1$. сильно $\frac{1}{11-05}$ $\frac{1}{120}$
 $\frac{1}{1132}$
- 27 8022 Шаму густошн. $\frac{1}{2} = 19$ -- $\frac{1}{11-09}$
 $\frac{1}{1133}$ **ВЫБЫЛО**
см 1125
- 28 13605 Уелотко густ руней?
ш $\frac{1}{4} = 11.6$. бумата $\frac{21}{11-11}$
 $\frac{1}{1134}$ **ВЫБЫЛО**

29 1135	19521	Мебель Командирская $\frac{1}{2} = 1/2$ Командирская	5	11
30 1136	19522	Тюль	-	-
31 1137	19523	Добавл. залив. к столу в залу Ком. $\frac{1}{2} = 1/2$	-	-
32 1138	19524	Мебель Ком. $\frac{1}{2} = 1/2$	-	-
33 1139	19525	Тюль в комнате Ком. Оформл. $\frac{1}{2} = 1/2$	-	-
34 1140	19526	Инкассация сивасин оформл. $\frac{1}{2} = 1/2$	-	-
35 1141	19527	Инкассация сивасин карты и квитанции. Инкасс. в м. м. руб. $\frac{1}{2} = 1/2$	-	-
36 1142	19528	Инкассация в ордерах рубле $\frac{1}{2} = 1/2$	-	-
37 1143	19529	Инкассация сивасин ценной. в рубле сив. оформл. Инкасс. $\frac{1}{2} = 1/2$	-	-
38 1144	19530	Инкассация зерк. и зеркала на Ком. Командирская $\frac{1}{2} = 1/2$	-	-

39 1145	19531 Косманг. и дубелотан. шкаго. и $1\frac{1}{2} = 190$.	Калык	5/11-1911	63
40 1146	19532 Косманг шкаго. дубелта и $1\frac{1}{2} = 190$	"	"	"
41 1147	19533 Зануеван. сиво в колот. Ков. оруцар. и $1\frac{1}{2} = 190$	"	"	"
42 1148	19534 Бубелот и кого. Ков. $1\frac{1}{2} = 190$	"	"	"
43 1149	19535 Медаль Ков. и $1\frac{1}{2} = 190$	"	"	"
44 1150	19536 Дубан Ков. и $1\frac{1}{2} = 190$	"	"	"
45 1151	19537 Бугорин Ков. и $1\frac{1}{2} = 190$	"	"	"
46 1152	19538 Шкаго. дубелотан. взале Ков. и $1\frac{1}{2} = 190$	"	"	"
47 1153	19540 медаль Ков. и $1\frac{1}{2} = 190$	"	"	"
48 1154	19541 Оруц. шев. сиво и $1\frac{1}{2} = 190$	"	"	"
49 1155	19542 Оруц. шкаго. дубелотан. и метал и $1\frac{1}{2} = 190$	"	"	"
50 1156	19544 Фрумен сиво и метал. оружа и $1\frac{1}{2} = 190$	"	"	"

51 <u>1157</u>	19545	Буграи в котой. Кот. огуцерав и $1\frac{1}{2} = 1\text{р}$ котой	5/11-211
52 <u>1158</u>	19546	Огуцерав. умилавани. — — —	— — —
53 <u>1159</u>	19547	Диван в котой кот огуцерав. и $1\frac{1}{2} = 1\text{р}$ — — —	— — —
54 <u>1160</u>	19549	Бидешой. шраф. в котой кот огуцерав. $1\frac{1}{2} = 1\text{р}$ — — —	— — —
55 <u>1161</u>	19550	Агуцерав. буграи. $1\frac{1}{2} = 1\text{р}$ — — —	— — —
56 <u>1162</u>	19551	Кобледи. сиво в ко- той котой котой. и $1\frac{1}{2} = 1\text{р}$ — — —	— — —
57 <u>1163</u>	19552	Сундук и бугра. в котой. Котой котой котой и $1\frac{1}{2} = 1\text{р}$ — — —	— — —
58 <u>1164</u>	19553	Котой котой котой котой и кафа. и $1\frac{1}{2} = 1\text{р}$ — — —	— — —
59 <u>1165</u>	11322	Котой. шурт и $1 = 1$ — — —	8/11-09 См 1130
60 <u>1166</u>	11355	Торшеш. шурт. шурт и $3/4 = 1\text{р}$ — — —	23/11-09 См 1131
61 <u>1167</u>	11315	Торшеш. Тентав в презент. Рвешо и сиво. и $3/4 = 1\text{р}$ — — —	2/11-1909

62 11552 Тошму. дус суосарей
на црабон и меван
барити судна с $\frac{3}{4} = 1р$ коллеме 26
VIII-1909

63 11593 Тошму. шунту. с $\frac{3}{4} = 1р$
и н. б " " 11
IX-09

64 11047 Рагему. емеб. в. в. ково.
на мов. палу с $\frac{1}{2} = 1р$ " " 7
IX-09

65 11789 Общее район. команда.
смов., ф. ком., руме, боды
и малых чемов, мидар
Ари-поуде раб. и меван
с $\frac{1}{4} = 1р$ " " 13
IX-09

66 11808 Кошану ^{реки} провистом.
поуде с $\frac{3}{4} = 1р$ " " 25
IX-09

67 11819 агууер. цов. поу. с $\frac{3}{4} = 1р$ " " 27
IX-09

68 11834 машин. козов. с $1 = 1р$ " " 10
IX-09

69 12008 Шоо дучна с $\frac{3}{4} = 1р$ " " 21
IX-10

70 12009 цовнартос с $\frac{3}{4} = 1р$ " " " " " "

71 1209 Троосовое наместе
с $\frac{3}{4} = 1р$ " " 21
IX-10

Me

72 1178	13387	Длинные афаров большое и маленькое ценог. и л. в.	не было	21/1 ВЫБЫЛО
73 1179	12798	Тригубы гуси запов едей и 1/4 н. в. и н. в.		23/11-10
74 1180	12263	Омбунгур. ошени. 3/4 = 1 г	"	22/11-10
75 1181	12976	Икар гуси голубов и 1/8 н. л. и н. в.	"	1/11-10
76 1182	12374	Росно. икар. гуси голубов и 1/2 = 1 г	"	12/11-10
77 1183	12779	Икар. гуси кошаки едей и 1/4 = 1 г	"	10/11-10 ВЫБЫЛО
78 1184	12798	Тригубы гуси заповедей и 1/4 н. в. и н. в.	было	23/11-10 ВЫБЫЛО См. 1179
79 1185	12900	Икар гуси мелкие кошаки и 1/2 = 1 г	не было	1/11-10
80 1186	13084	Общее рамно. Ясень гуси кошаки ^{самоз} и 1/4 = 1 г	"	25/11-10

3-14

81 1187	19558	Амигоко и $\frac{1}{2} = 1 \text{ гр.}$	коричнев	$\frac{5}{10} = 1165$
82 1188	19559	Лавозели. етоликки и $\frac{1}{2} = 1 \text{ гр.}$	"	"
83 1189	11332	Общераств. ком. за- мыслов и мезуф. и водон. ком. и $\frac{1}{2} = 1 \text{ гр.}$	"	$\frac{13}{10} = 1109$
84 1190	11332	Общераств. ^{обрудованья} ком. и мезуф. и мезуф. ком. и мезуф. ком. и мезуф.	"	13 $\frac{13}{10} = 1109$
85 1191	11332	Переселъ мезуф. мезуф. для общераств. ком. гальон, курюбр. покупкой	"	13 $\frac{13}{10} = 1109$
86 1192	11332	Общераств. ^{и действ.} общераств. мезуф. ком. гальон. $\frac{1}{2}$ н. л. ^{бучка}	"	$\frac{13}{10} = 1109$ 13 $\frac{13}{10} = 1109$ см. 1189
87 1193	11849	Бромс. зольной. мезуф. и мезуф. ком. и мезуф.	"	$\frac{5}{10} = 1109$ 13 $\frac{13}{10} = 1109$
88 1194	11850	Романг. мезуф. и его мезуф. ком. и $\frac{1}{2} = 1 \text{ гр.}$	"	"
89 1195	11862	Герман. общераств. ком. базис и $\frac{1}{2} = 1 \text{ гр.}$	"	$\frac{11}{10} = 1109$

90 <u>1196</u>	11891	Угой. ванно л с ушakov между 67 и 65 см. и $1\frac{1}{2} = 1\frac{1}{2}$ копек	11/ XII-09
91 <u>1197</u>	12061	Угой обар. огуцез. ванно красное Плати милом паруби. и $1\frac{1}{2} = 1\frac{1}{2}$	14/ 1-00
92 <u>1198</u>	12062	Трам / между 42-40 см. сумок	11-
93 <u>1199</u>	12063	Трам / между 91-89 см. копек	11-
94 <u>1200</u>	12945	соемо уейан. позо- уеван. воды в ванн. с уласан. позуоза зелену правоз и $1\frac{1}{4} = 1\frac{1}{4}$ сумок	1500 ¹²⁰⁰ ₁₂₀₀
95 <u>1201</u>	12946	смету надил позоу. воды и $1\frac{1}{4}$ и в. емко	27 ¹²⁰ _{VIII-10} 11-
96 <u>1202</u>	12947	Трам	11- 11- 100
97 <u>1203</u>	12364	Трам. уо асем. $1\frac{1}{2} = 1\frac{1}{2}$ сумок.	10/ III-10
98 <u>1204</u>	12850	Кочаню. уемеван. и ло уейан. $1\frac{3}{4} / 90$.	5/ XII-09 11-
99 <u>1205</u>	11891	Угой. ванно ^{сее} уейан. смету 67-65 см. $1\frac{1}{2} = 1\frac{1}{2}$.	11/ XII-09 ¹¹⁹⁴ ₁₁₉₆

СЫБЫЛО
1194
СЫБЫЛО
1196

100 12061 Эготем. одаруф. одришур.
1206 ванго келозейна и $1\frac{1}{2} = 1\frac{1}{2}$ Колько 1-10
14/6
ВЫБЛО
см. 1197

101 12062 Эгрии. одар. пошеч. ванн. и
1207 ванер келозейна и между
42-40 и $1\frac{1}{2} = 1\frac{1}{2}$ -- --
~~1198~~

102 12063 Тинот/метиг. 91-89 см. 1 -- -- 223
1208 ~~1199~~

103 12064 Тосиш. пареш. и $1\frac{1}{2} = 1\frac{1}{2}$ -- --
1209 3-15
10/11-10
ВЫБЛО
см. 1205

104 12065 Кошан. слогун гус
1210 китовей водн и $\frac{1}{2}$ н. в. сумона 24/1-09

105 12072 Одаруф кош. и офрига-
1211 ретого кошд. и $\frac{1}{4} = 1\frac{1}{4}$ Колько 31/VI-10

106 12073 Чугун рама и кешо-
1212 стинки гус иешт
Кош. кашбул. сумона 19/VI-10

107 12076 Стален. совар и кош.
1213 зора гус урл и $\frac{1}{2}$ н. л. -- -- 31/VI-10

108 12100 Эгрии. одар. одришур. и
1214 Кошанг. кашбул. и зора.
оход ии ии и $\frac{3}{4} = 1\frac{1}{4}$ Колько 29/VI-10

109 12140 Лейка для заварки
в кожан. олов. и ил. бума. $\frac{1}{11}$ -10
1215

110 13210 Пешеч. добав. орму.
бузгаша в оловашн.
калей в ш. $\frac{1}{1}$ = 1 гр. только $\frac{4}{11}$ -10
1216

111 12872 Обруч. ормуц. и ко-
жан. каюб. на верхи
пашуб. ш. $\frac{1}{11}$ = 1 гр. бума. $\frac{3}{11}$ -10
1217

112 12873 Двимолог. ай ормуц. и
кожан. каюб. на верхи
пашуб. ш. $\frac{1}{1}$ = 1 гр. " " " "
1218

113 12100 Зерн. обар. ормуц. и кожан.
анд. каюб. и двимолог.
ай нуле ш. $\frac{3}{11}$ = 1 гр. " " $\frac{23}{11}$ -10
1219

3-10

114 19560 Диван. в швейцарск.
ручке ш. $\frac{1}{2}$ = 1 гр. только $\frac{5}{11}$ -11
1220

115 19556 Диван в швейцарск.
ручке ш. $\frac{1}{2}$ = 1 гр. " "
1221

116 1222	11739	Расшир. меден влог об. рудне и. $\frac{1}{2} = 1 \text{ р.}$	калина XI-09	2/67
117 1223	11831	Каюша без уробои. ре. сирого и. $1 = 1 \text{ р.}$	---	3/ XII-09
118 1224	11832	Каюша без уробои. и. меремере и. $1 = 1 \text{ р.}$ Расположение аугуров	---	3/ XII-09
119 1225	13265	Трешны. маш. мереф влог рудне и. $\frac{1}{2} = 1 \text{ р.}$	---	12/ XI-11
120 1226	13306	Уеиванов. гальтомера и компаса аугур на рудоб. руд. не и. $\frac{1}{2} = 1 \text{ р.}$	---	16/ XI-11 13к
121 1227	12799	Расшир. уробои. на своейне гит уробои. слогно и. $\frac{1}{2} = 1 \text{ р.}$	---	23/ XI-10
122 1228	12799	Тинте и. $\frac{1}{2} = 1 \text{ р.}$	калина	--- 13к.
123 1229	11832	Каюша без уробои. мере уробои. расн. аугур. и. $1 = 1 \text{ р.}$	калина	3/ XII-09 см. 1224
124 1230	8150	Трешн. уробои. рудн. уробои. и. 1.5	калина	13/ XI-10 13к
125 1231	8151	Расшир. уробои. гольд и. 1.5	---	--- 13к

126 <u>1232</u>	8152	После управления д.в. района Крайне 1:2 8/11-11	13/	122
127 <u>1233</u>	8153	Фигурки моего. и в " " "		120
128 <u>1234</u>	8154	Архивное дело. д.в. в Киргизии и т.д. состав. д.в. 8/11-11 центр. и в. " " "		120
129 <u>1235</u>	8155	Выводы крайн. коп. руч. и зам. скал. д.в. состав. средн. мест. от. в. и в. и в. " " "		120
130 <u>1236</u>	8156	Почтовый д.в. по брос. ручев. брашмилл. устройств. и т.д. " " "		120
131 <u>1237</u>	2280	После управ. ручев. центр. и 1:2 " " "	10/	120
132 <u>1238</u>	2255	Росчерк д.в. и 1:5 " " "	2/	122
133 <u>1239</u>	2294	После управления д.в. д.в. д.в. д.в. д.в. и т.д. и 1:2 1/11-09	24/	122

134 <u>1240</u>	2914	Перелом. посто	Кольцо	10/11-1028 1028
135 <u>1241</u>	2894	Тосий унф. гус шашн. уеуф. ш 1:2	Супер.	2/11-09
136 <u>1242</u>	3266	Веломот. крайн. посто. рунф 2 шашн. гус ша- сност. гудн. посто. в шашн ш.	"	9/11-09 1028
137 <u>1243</u>	3269	Тучен'ай. гус урлоф. рунф. бромшн. уеуф. ш Н. б.	"	10/11-11 1028
138 <u>1244</u>	8150	Тосий унф. рушв. уеуф. ш. 1:2	"	13/11-11 ВЫБЫ см. 1230
139 <u>1245</u>	8151	Рамфед. гоекос. 1:5	"	" см. 1231
140 <u>1246</u>	8152	Тосий унф. гвигай. бромшн. ш 1:2	"	" ВЫБЫ см. 1232
141 <u>1247</u>	8153	Тузешнот. посто. Н. б.	"	" см. 1233
142 <u>1248</u>	8154	Возмош. гуд. гус вкшот. шшн. шотуф. гус бромшн. уеуф. ш. Н. б.	"	" ВЫБЫ см. 1234

143 8155 Выверен. Кюйи по
 слови. и замесил. ерв.
 дн. поел. воевал и в Бума. ^{13/} 11-11 2м
 БЫБЛО
 см. 1235

144 8156 Пучкайиель дит лур.
 одрос. рум. и бронтит.
 цешр. и н. в. " " " "
 БЫБЛО
 см. 1236

3-17

145 11351 носов. погр дит кра.
 менит 75^м, рум. и
 цешр. майр и 3/4-1 ^{13/} 11-09

146 11352 берин. сивел. дит цук.
 ады 3^х мит майр
 и. 1 1/2 = 1р. " " "

147 11514 носов. погр. дит кра.
 менит 120^м майр.
 и 3/4 = 1р. " VIII-09

148 11515 Сиоме/Кожу. погр. - / " VIII-09

149 11546 Сиоме / 75^м / " VIII-09

150 11547 сивелен. дит кра. 75^м
 боев. майр. нос и коф.
 по гроб. 1/2 и в " "

151 11615 Погруж. дна крам. самот.
 1257 майр. и наборай. кр-
 ешии м. $\frac{3}{4} = 1 \text{ гр}$ сумм $\frac{19}{11-09}$ так

152 11648 Дешаля ешеша дна
 1258 крами. $120 \frac{1}{2}$ майр. и в. лонк ~~11-09~~ ~~ВЫБЫЛО~~

153 11694 Аренаи. м. $\frac{3}{4} = 1 \text{ гр}$ -" - $\frac{24}{11-09}$

154 11753 Дешаи. шеш ешеш.
 1260 дна $120 \frac{1}{2}$ майр. мос.
 погр. м. $1 \frac{1}{2} = 1 \text{ гр}$ -" - ~~ВЫБЫЛО~~ $11-09$

155 12213 Табел. еверев. фонерев
 1261 и гелухи и ешеш. дна
 погр. $120 \frac{1}{2}$, $75 \frac{1}{2}$ и шеш.
 артиши м. -" - ~~ВЫБЫЛО~~ $10/11-10$

156 12992 Машаи крешити на-
 1262 шера на верох. мауд
 дна крам. самот. майр.
 и набор. и гелеш $1 = 1 \text{ гр}$ -" - $\frac{18}{11-09}$

157 13037 Ракод. ешешат веротик.
 1263 ушеша $120 \frac{1}{2}$ майр. и маж.
 погр. м. $1 \frac{1}{2} = 1 \text{ гр}$ -" - $\frac{17}{11-10}$

158 <u>1264</u>	2667	стенной гонимый свешного вешенный Колоит камп. бонд. и камп. пог. и и. в бумаж		26 IX-1908
159 <u>1265</u>	11514	мосев. пог. дуга- клемы 120 ^{mm} погр. $\frac{3}{4}=12$ колот		10 VIII-09 2ч BYBЫЛО
160 <u>1266</u>	11515	Титме/пог. погреб. "	"	" "
161 <u>1267</u>	11546	Титме/75 ^{mm} /	"	29 VIII-09
162 <u>1268</u>	11547	от света дуга кра- клемы 75 ^{mm} бонд. пог. 10мм/мм $\frac{1}{2}$ н.л. бумаж		" "
163 <u>1269</u>	11615	горел. дуга савой. камп. и лабор. изгл. и. $\frac{3}{4}=12$	"	19 IX-09
164 <u>1270</u>	11648	Деталь стенная Титме дуга савой дуга хобан 120 ^{mm} погр. и $\frac{1}{2}$ н.л.	"	22 X-09
165 <u>1271</u>	11644	Арестан и $\frac{3}{4}=1$	"	24 X-09
166 <u>1272</u>	12213	табелю свешок про. пог. и метр. клеммы дуг погр. 120-75 ^{mm} клемм. а.от. и	"	10 " BYBЫЛО

167 12345 ^{гит. дурное} ^{7007 сум} Кошмине промоз. и ван
 аевомш / $\frac{1}{2}$ иуш. $\frac{1}{2}$ и л. ⁴ ¹¹⁻¹⁰ ⁷⁰

168 11351 Ко соб. погр. гит $\frac{1}{2}$ промоз.
 $\frac{1}{5}$ иуш. ¹⁰ ¹¹⁻⁰⁹ ^{2.4}
 иушом. ¹⁰ ¹¹⁻⁰⁹ ^{2.4}
 иуш. $\frac{3}{4} = \frac{1}{2}$ ¹⁰ ¹¹⁻⁰⁹ ^{2.4}

169 11351 То же — " —

170 11352 Узимет ем елет. гит
 ушадлу $3\frac{1}{2}$ см. на-
 му. $\frac{1}{2} = \frac{1}{2}$ ¹⁰ ¹¹⁻⁰⁹ ¹¹

171 11753 Делаван расб. и поет.
 емелом. гит $120 \frac{1}{2}$
 иуш. $\frac{1}{2}$ иуш. иуш. по-
 гроб. $\frac{1}{2} = \frac{1}{2}$ ¹⁰ ¹¹⁻⁰⁹ ¹¹
 3-18

172 12887 Урадо гит емелом. про
 иушом. $\frac{1}{2} = \frac{1}{2}$ ¹⁰ ¹¹⁻⁰⁹ ¹¹
 3-21

173 12863 Трашны. еугов. емелом. ¹⁰ ¹¹⁻¹⁰
 $\frac{1}{2} = \frac{1}{2}$ ¹⁰ ¹¹⁻¹⁰ ¹¹

174 12742 Вериван ешкараем
 и еугов. емелом. $\frac{1}{2} = \frac{1}{2}$ ¹⁰ ¹¹⁻¹⁰ ¹¹

175 12363 Ташеву. судов. мо.
суд. м $1\frac{1}{2} = 190$ только $\frac{19}{11-10}$ ~~12~~

3-23

176 11995 Мелиа подвеш. пок.
веш. широким. $\frac{1}{4} = 190$ б. ч. $\frac{30}{11-09}$
(взрост. наубо.)

177 11996 Ташев / шир. науб. / --- ---

178 11997 Ташев / мостик / --- ---

3-24

179 13637 Ташеван. судна на
веш. в суд. год м $\frac{1}{8} = 190$ $\frac{30}{11-11}$ ~~12~~

180 1286 Без названия. ВЫБЫЛО.

181 13637 Ташеван. судна на
веш. в суд. год м. $\frac{1}{8} = 190$ только ---

3-26

182 19550 Ведомств. мебели
по. одно судно м. $\frac{5}{11-11}$

183 <u>1289</u>	11369	Марки углубл. с $\frac{3}{4}$ = ф. и л. в. Кольковн-09	2/7
184 <u>1290</u>	11517	Мешо заклад. дощ с $\frac{1}{2}$ = 190	8/ VIII-09
185 <u>1291</u>	11895	Врем. паре. и Келном сешка с л. в.	11/ 11-09
186 <u>1292</u>	12116	Терм. гит габоботного дощ с 3 = 190	26/ I-10
187 <u>1293</u>	12975	Корнш. гит Кокор. $\frac{1}{2}$ и в.	1/ III-10
188 <u>1294</u>	12392	Булва мес. суг. $\frac{1}{2}$ и л.	17/ III-10
189 <u>1295</u>	12455	Дощ гит обаш. помеш. с л. в.	6/ II-10
190 <u>1296</u>	12458	Дощ е тайнше. гит об аш. сродо	10/ IV-10
191 <u>1297</u>	12853	Куршн. гит саше. и с ашше Минь с $\frac{1}{5}$ = 1 дер. л. в.	23/ VII-10
192 <u>1298</u>	12865	Ладше на Кокорко- сах с л. в.	28/ VII-10

193 <u>1299</u>	12919	Каждо гуд просам орыржав и. 1/2 и л.	15.09.12	16 VIII-10
194 <u>1300</u>	12920	Банка гуд гэмил и. 1/2 и л.	"	"
195 <u>1301</u>	2250	Редо ситнамы. еомм. 84м. (рулево удрива)	2/11-09	1301
196 <u>1302</u>	8149	Там и. в.	"	11-11 1302
197 <u>1303</u>	3215	Тирамго гуд револ. и. и. в.	"	быбыло 11-04
198 <u>1304</u>	5974	Серю. тирам. гуд хром. 3 ^д -сидо. рутей.	"	быбыло 11-08
199 <u>1305</u>	7653	Тонны Зонты на соседные моки и ил дашам	"	24/1-05
200 <u>1306</u>	7726	свешуна гуд винта и дашам	"	7/11-05
201 <u>1307</u>	13605	Ценово гуд рутей и. 1/2 и л.	только	21/11-11 быбыло

202
1308

11507. Иллюстрация - гости
в. 1/2 = 1/4

8/70
Фундаменты
VII-04
см. 1290

213
1309

8149. Рельефы сфинксов. Ф. 8.

13/11
— " —
см. 1302



10 1319	11947	Обуче рамена. зав. елемент. с. 1/20	84/11-09
11 1320	13731 G-139	Проме с 1/20 и 6	14/11-11
12 1321	11288	Проме с 1/30	15000 см. 1315
M-3			
13 1322	13399	Машир мост. Тонд N ст 20-6 IPS 220 бор. 18000 в смт.	24/11-11
14 1323	13398	Деленур. гур. мост. Тонд N ст 20 с 1/1	" "
15 1324	05749	Ревонан. гур. ренур. евон. ману. гур. гур. на 1 км, 110V 45 во пур. евон, сэф=0,75 с 1:1	84/11-11
16 1325	11452	Гур. гур. на 1 км ману 110V 45 во пур. сэф. $\varphi=0,75$ с 1:2	" "
17 1326	03750	Ревон. гур. мост. пр. гур. сэфон гур. на 1 км 110V 45 во пур. сэф $\varphi=0,75$ с 1:1	" "

1/11

1/11

18 1327	11373% Умфаури. на / Киселюватна 110V. 42-60 период. cos φ. 0,75 м 1:2	8 ушона
19 1328	03758 Селесо водит. умфао рел. на 110V 42 до 60 период cos φ 0,75	"
20 1329	18599 Машино построителско №20 IP5220 бол. 1800 оборач в мин.	"
21 1330	13398 Транс / трансформатор / м:т //	"
22 1331	13393 Трансформатор. Д.т. м. 1:1	"
23 1332	13783 Транс	"
24 1333	GV300 13608 обмотка мотора	"
25 1334	10348 Трансформатор. електри- чески изпитан. м.т.т. мотора. н.о.т.к. м:т.	"
26 1335	10349 Трансформатор. трансформатор //	"
27 1336	10351 Обмотка мотора. м.т.т. но е. ток	"

54
" - " -
см. 1322

" - " -
см. 1323

8 /
VIII - 11

BYBYTO
см. 1331

24 /
III - 11

1334
1334

1335
1335

1336
1336

28 1337	10353	Арматура земляч. носивост. марка "Копитце" ш. 1.46	8 унит	3/11-09	100
29 1338	10354 ^a	Земляч. носив. марка ш. 1.2	"	"	100
30 1339	10354	Тромл /обува арматуры/ ш. 1.1	"	"	"
31 1340	10361	Земляч. носив. марка ш. 1.2	"	7/11-09	100
32 1341	10362	Тромл /Арматура/ ш. 1.1	"	3/11-09	100
33 1342	13793	Земляч. носив. Д. 7. ш. 1.1	"	4/11-11	100
34 1343	8139	Ручев. земляч. носивост. марка ш. 1.2	"	13/11-11	100
35 1344	8140	Тромл, арматура предназначен.	"	"	100
36 1345	8199	Обувка арматура земляч. носивост. марка ш. 1.600 обар 8 амт. ш. 1.5 ш. 1.6	"	"	100
37 1346	8143	Тромл /Земляч. носивост. марка ш. 1.8 ш. 1.0 ш. 1.0 обар. ш. 1.2	"	"	100

38 1347	8144	Арматура / мост д. губ. мос. ток и "Контракт"	И. в. Сумо. 11-11	13	7
39 1348	8144	Титан / м. И. в.	"	"	ВЫБЫЛО см. 1347
40 1349	8145	Титан / Обслуживаю ар- матура И. в.	"	"	1 ар "
41 1350	8146	Железо губителем моей. мос. губ. руд. привода с 1/2	"	"	1 ар "
42 1351	8147	Титан / Арматура /	"	"	1 ар "
43 1352	8148	Руды. уст. элект. армату. руд. элект. электрод. мос. ток. И. в.	"	"	1 ар "
44 1353	8141	Обслуживаю время зубо гидро-машины И. в. И. в. тока в 25 А. при 1600 об/м. и 220 В.	"	"	1 ар "
45 1354	8142	Титан / элект. в 25 А. С. при 1600 об/м.	Сумо	"	ВЫБЫЛО см. 1345
46 1355	8143	Железо-губителем моей. мос. в 18 А. С. при 1000 об/м. с 1/2	"	"	ВЫБЫЛО см. 1346

47 1356	8144	Шоенаура Аленбург. гвемайн постен. смау в 180. с ури / III / водос. H. B. Копыло	13/	см. 1357
48 1357	8145	Томе / Абденейко арх. амурск. смау. 180. с. е. ури водос. и H. B. думога		см. 1359
49 1358	8146	Деленбург. гвем. пост. молва гур рур. привода и 1-2	Копыло " "	см. 1350
50 1359	8147	Томе / Ареноура /	" "	см. 1357
51 1360	8148	Томе / Рурел. уеинг. обемейо арх. рурел. /	" "	см. 1352
52 1361	13400	Деленбург гвем. пост. мол № 620 и 1:1	" "	24/ 100 H. B. "
53 1362	13401	Томе / Мауер / екс. ма обемейо Кан.	" "	100 "
54 1363	13406	А. Лорв GV 300	" "	26/ 100 H. B. "
55 1364	13411	слемо следна. смау. пос. Ток. с обемейо. Кан.	" "	100 "

56 1365	8143	Двум. по еи. ^{некоро-} мол gut sprachen. u/iz dyma, Tume/	1376 1346
57 1366	8147	Премайуре а н б /	1351 1346
58 1367	8146	Томе / Премайуре о- glusau. uop. так gut pue. kpuвeдa.	1350
59 1368	8145	Томе / обей ко гуа /	1349
60 1369	8148	Томе / Рувел. гуа /	1352
61 1370	8149	Реш сит. сам н. б.	1309
62 1371	8156	Тученанеб gut ур- обредобавис рун. и др- омит. гуа. и н. б.	
63 1372	R4924	Yungzozum на 1 км.; 111 то в 42-60 мрвог. сост. 9 0, 75 и. 1:1 адмента	102
64 1373	10349	Премайуре преобр. соемасы. ил. желтигед. и гун. сам. нос. так и 1:3	11-11 102

65 10357 / Обшивка арматура /
1374 железн. двит. постак.
и н. в. б у м. 20 /
1х-29 ВЫБЫЛО
см. 1336

66 10352 Железн. двит. постак
1375 и 1:2 " " " " ВЫБЫЛО
см. 1338

67 10353 Титан / Арматура.
1376 " " " " ВЫБЫЛО
см. 1338

68 10354 / ^{норме}обшивка арматура /
1377 " " " " ВЫБЫЛО
см. 1339

69 10361 Железн. двит. постак
1378 и 1:2 " " " " ВЫБЫЛО
см. 1340

СМ-У

70 13405 Прошло по мар-
1379 нах поемна и. " " " " 25 /
1х-11 2х

71 13390 Цемент. налив пол
1380 цу ошестор. со. " " " " 24 /
1х-11

72 13261 арматура раем. нае.
1381 ^{возопретителей и}
~~возопретителей~~ шпатель
и труба и туба и туба и туба
мм. и. 1"φ. " " " " 10 /
1х-11

73 1382	12680	гуммишпур гул Нл- гетин и Н.в. 8 унц.	29/77 10-11
74 1383	13390	Целинуробет. после Р.мелкшр ашо.	04/ 11-12 см. 1380
75 1384	13392	Титме, фторб 1 1/2"	" 11-12 см. 1397
76 1385	13394	Целинуроб. после в 1 1/2"	" 11-12 см. 1399
77 1386	11563	впрессованный "Combound" произв. БТ. микел. в сущности и/но	28/ 11-09
78 1387	11564	Титмайн. помин. ант. арамма 2 1/8" x 2 3/4" x 1/2".	28/ 11-03
79 1388	11565	Титме, котла 1/2 Н.в.	" 11-03
80 1389	11567	гемит, "Combound" произв. БТ. в сущности и. 1/2 Н.в.	28/ 11-09
81 1390	11569	цирконий диоксид помин. 3" x 2 3/4" x 3" с. 1/2 Н.в.	" 11-03
82 1391	11571	кафевай, атомодитель и селитра мий. в сущности и/но	" 11-03

83 11580 Центробеж. насос
на одной валу
с электром.

см. 1387

84 11649 Крем. аппарат
с электр. «Супро-
инд» ш. 1=190.

см. 1388 7/2-29

85 13261 Уменьш. насос
насос в водосу-
ши. Кайма
трубач. к шем.

см. 1381 14/7-11

86 13390 Центробеж. насос
с электром.

см. 1380 24/11-11

87 13391 Шланг

— — —

88 13392 Шланг

— — — ~~1381~~

89 13393 Шланг

— — —

90 13394 Шланг / в 1 1/2

— — — ~~1381~~

91 13395 Шланг

— — —

92
1402

13705 Трубопроводно-мощ. по
сина м.

8 дм

25/78
17
см. 1379

93
1403

13680 цемент для нефт.

"

23/11
32 кг
см. 1382

94
1404

13777 цемент. моще для
трасс. вод. и н.в.

"

26/11
10 кг

95
1405

13778 цемент. мощ. с
железобетон. для окр.
амф. мор. вод. н.в.

"

24/11
10 кг

96
1406

13779 амальгам. н.в.

"

"

97
1407

13680 цемент. мощ. вод.
супрем. амфат. и мор.
контракт. м. 1/2-1/3

"

6/11

98
1408

13681 Резервуар с фирмой
~~Земель~~ для нефт.
для нефт. и маз.

"

29/11

99
1409

13778 цемент. мощ. соедин.
железобетон. для окр.
дамб. мор. вод. и н.в.

"

26/11
см. 1405

100
1410

13779 амальгам. н.в.

"

см. 1406

101
1411

108-23 цемент. мощ. соедин.
и ж. в. железобетон. для
окр. дамб. мор. вод. н.в.

"

102 10824 у ешпрод. носсе
гуд усеел: боги сума
и 1:1 и 1:5

103 797 Оупрем. "Сотраунд"
уоусьб. 5т. итбев.
боги б еутли и ко еуиьло 2 ниса.

105 1804 Пимай. носсе кот-
са и гуд антау. 2" 1/8" 2" -

106 1869 ууркунду. носсе от
рест. "Сотраунд" уо-
усьб. 5т. б суми
3. 2 3/4. 3 -

107 13587 Ренуе стог гелл гвита-
тумел "Дузем" и. б. 510 130
11-11 200

108 13591 Зудзай. носсе гуд
са аел и нос. гвирателя
Дузем "Д 375" - 430 120
" "
и и. б.

109 13630 геривен. геванос бодро
преет. оттага и нос.
кот. а. к ише. и 1/2 1/2 нолько 6
11-11

БЫЛО
См 1987

110
1419

13794 Железные. цемент
двойной массой
раскраска и борозы на
5^м в ряд в виде
пог 5^м и 1:1

8/ VIII-11
бушор

79

111
1420

13794 Железные цемент. двойн.
желез. густ раскрас.
и борозы на 5^м в ряд
в виде. пог 5^м и 1:1

ковок ~~ВЫБЫЛО~~
см. 1419

112
1421

11649 Кремль. асф. асф. бушор
"сотренин" и 1=1/2

8/ X-09
~~ВЫБЫЛО~~

113
1422

13579 Делами венец. не-
фити. насаждаются
"Дисель" и Н. в.

~~ВЫБЫЛО~~
VIII-11

114
1423

13579 Тиме

" ~~ВЫБЫЛО~~ "

115
1424

13580 общий вид выки-
ногай. кер. нае. густ.
амент Д. 1/2 и в.

" " " " " "

116
1425

13584 Делами венец. не-
фити. насаждаются
кер. густ. Д. и 1:1

" ~~ВЫБЫЛО~~ "

117
1426

13585 общ. вид. кер. ное. густ
6^{ти} диаметр. густ. Д. 375-5

" " " " " "

118 <u>1424</u>	13586	Веташ речушко ра гвн ай мш В. и Н. б.	Буча.	20 III-11	100 "
119 <u>1428</u>	13488	Иарметашевы. Кмет. возд. нас. вьеркогодв мш гвн. Дш. Д375. б- 430 и. б.	"	14 III-11	"
120 <u>1429</u>	13549	Рабораш норшеш гш гвн., Дш. " Д375-5-430 1/2 н. в.	"	20 III-11	"
121 <u>1430</u>	13484	Шешуш гвн. " Дш. Д375 S=430 Вуг еверху	"	14 III-11	100 "
122 <u>1431</u>	13485	Раенр эг. рорам гш гвн. " Дш " Д375 S=430 н. в.	"	"	"
123 <u>1432</u>	13523	Ра ^{Бочиб} и шешуш гш шешуш. Дш. " Дш " Д375 S=430	"	"	100 "
124 <u>1433</u>	13526	Трашн ковер носеш. Вашо гш гвн. Дш. Дш Д=375-S 430 и. 1/2 н. в.	"	"	100 "
125 <u>1434</u>	13527	Ташн/Носешн шюков сташнш	"	"	100 "

126 1435	13528	Кремль. ван <u>шестигранного</u> Двор., Дел. "1875-5-4511" с/д. 1:4, 1:1 Длина 111-1911	380	
127 1436	13529	Тюль / Рамки ногши / с 1/2 и л.	- " -	- " -
128 1437	13531	Тюль / одуши куг. шесту. / 1:4	- " -	- " -
129 1438	13532	Тюль / малос. угод. ко. 413	- " -	- " -
130 1439	13533	Тюль / Рамки ногш. диз шесту. реверс. двор.) с 1/2 и н.в.	- " -	- " -
131 1440	13534	^{Тюль} Кружком рамка шесту. Д / с 1/5 и 1/4 и л.	- " -	- " -
132 1441	13577	Тюль / одуши вид крышки и угод. дит 6 ^{ти} угод.) с 1/4 и л.	- " -	- " -
133 1442	13518	Тюль вообще рам. дит. угод. вод ок шест. ное / с 1/4 и л.	- " -	- " -
134 1443	13519	^{Тюль} Длиан. куд. ное. дит 6 ^{ти} шесту. / с. 1:1, 1:2 и 1:5	- " -	- " -
135 1444	13511	Тюль / Кеман дит шесту. с шесту. угод. шесту. Двор., Дел. "6500" и.е.	- " -	- " -

136 / 13512 соединительная кораб-
ная к катанамангу
и цульвершай. болг.
Диш., Душ. = 375 м н.в. Гусиная 14
11-1911

137 / 13513 привок. к иголку. станция
болг. новая. губ. Душ.
Диш. = 375. S = 430 м 1/2 н.в. - " - "

138 / 13504 / привок. губ. ажиотаж.
выше. катанаман. / Душ.
Диш. = 375. S = 430 м н.в. - " - "

139 / 13505 привок. / привок. катанаман.
воздушной к цульвершай.
горы.

140 / 13490 привок. / привок. воздушно-мор.
высокого довл. / м н.в. - " - "

141 / 13491 привок. / привок. катанаман.
болг. в ас. довл. / м н.в. - " - "

142 / 13492 привок. / воздушно-нае. сред.
двл. в порш. 6^{ти} цил. / - " - "

143 / 13483 привок. / привок. воздушно-нае.
сред. двл. / - " - "

ВЫБЫЛО

144 1453	13494	Всаяваіаюу. клан. вое. наое. срод. гав. и. в. думоа	12/81 111-11
145 1454	13495	Крелану. и шимыи гуд Ковшны вогу. ноое. срод. гав./гвн. "Дит" D = 375 - S = 430 и	ВЫБЫЛО " "
146 1455	13498	Делам негот. наое Делс. "Делсб" и 1:1	" "
147 1456	13499	Титме и 1:1	" "
148 1457	13500	(Меченишны негот. наое. гуд б ^т гвн./гвн. Дит. D... = 375 - S = 430 и 1:1	" "
149 1458	13489	Титме/всая. ноое. воеок. гав. гуд гвн./и 1/2 "и. в."	" "
150 1459	13485	Титме/Ралм. ралом гуд гвн. / и. и. в.	ВЫБЫЛО см. 1431
151 1460	13486	Титме/Сундоа. гуд ашешныя наур. Кода гвн./и. в.	" "
152 1461	13487	Титме/всая. в. клан. вое. нае. воеок гав. гвн./и. в.	" "

153 1462	13488	Напней. Клапан. бол. нар. вале. гребн./Двиг. "Dusew 6" D-375. S-430 н.б. Бушона III-151	13/	ВЫБЫЛО см 1428
154 1463	13544	Тител/Втулка. Клапан/н.б.	"	"
155 1464	13545	Тител/Втулка и Втулка	"	"
156 1465	13546	Болити шайбу на габ.уч. ешкеф. габ. гвн. "Duf." и "	22/ III-11	ВЫБЫЛО
157 1466	13547	(шайбу на работ. члени) Двиг. "Duf."-375. S-430 и 2 н.б.	20/ III-11	120 "
158 1467	13548	Тител/Двиган работ. пор. шкел гвн./ и. н.б.	"	ВЫБЫЛО
159 1468	13549	Тител/Работ. поршн.	"	120 "
160 1469	13540	Двиган. нерт. Клапан. гвн. гвн. "Dusew 6" и. н.б.	"	ВЫБЫЛО
161 1470	13541	Нерт. тит. Клапан/гвн. гвн. Dusew 6 = D-375. S-430 и. н.б.	"	120 "
162 1471	13542	Тител/Клапан. гвн. и член влог гвн./ и. н.б.	"	120 "

163 1472	13543	Тител/Внутрен. металл. двиг. дв. / ш. н. в.	84000	20/111	82 10x
164 1473	13544	Тител / ш. н. в.	"	"	"
165 1474	13535	Тител / винил / шест. дв. 1 диаметр. дв. рампед. камов дв. / ш 1/2" 1/2 н. в.	"	"	"
166 1475	13536	Тител (левый фронт. дв. двиг.) ш. 1/2 н. в.	"	"	12x
167 1476	13537	Тител / Помоще верх. винт. шест. дв. дв. / ш 1/2 н. в.	"	20/111	12x
168 1477	13538	Тител / правый фронт. дв. двиг.) ш. 1/2 н. в.	"	"	12x
169 1478	13539	Тител / цоушки. дв. дв. / ш. н. в.	"	"	"
170 1479	13529	Тител / Рамова. подшит. двиг 6 ^{ту} цол. дв. / ш. 1/2" н. в.	"	19/41-11	12x
171 1480	13530	Тител / Козухе металл. винил. шест. дв. / ш 1/8" 1/2 н. в.	"	"	12x
172 1481	13531	Тител / ^{станция} станция 6 ^{ту} цол. дв. / ш. 1:5	"	"	12x

173 13532 (Шуваши майба. дит
6^{мм} цвешн/двст. "Дулев" 19/ III-11
=D=375-S=430 м. А. в. Оушова

174 13533 Тител (Релучи ^{сторини} и релур. металургия
бавна дит двст) м. 1:4, 1:2, 1:1 " " " 19/ III-11

175 13529 Тител/90 цвешн. рама
6^{мм} цвешн. двст.) " " " ВЫБЫЛО

175a 13534. Винтовая шестерня " " " ст. 1440
ВЫБЫЛО

176 13412 Двухосн. двст. D=375
S=300 м 1:5 " " 25/ III-11

177 13410 соедин. лент. муфта
Дит. Дит" 265 н.с.
(система Шварца) " " "

178 11557 Желт цвешн. двух двст.
"Дит" 1065 н.с. м 1/20 н.в. " " 27/ VIII-09

179 13698 Маховик дит мш. на
правл. хода двст. Дит" 1/2 н.с. " " 28/ IV-11

180 13719 Рабочий Труды. двст.
"Дит" ^{маше} м. 1/5 " 4 в. " " 27/ V-11

181 13715 Шестерня дит двст.
"Дулев" м. А. в. " " ВЫБЫЛО

- 182 13716 штифт ^{двух} крашени габ.
1492 цв. шн. гб. Душ 16. бумга 7/85
ДЫБЫЛО
- 183 13698 маловат. гет шн. науг.
1493 когда гб. "Dus" и 1/2 н. в. - " - 20/11-11
ДЫБЫЛО см. 1489
- 184 13578 Ротар и Трак кезотен.
1494 кт шн. гб. "Dus" - " - 20/11-11
ДЫБЫЛО
- 185 13571 (верт. в шн. вали гет шн.
1495 науг. - когда гб. "Dus 16"
375 - S = 430 и н. в. - " - " - " - 20/11-11
ДЫБЫЛО
- 186 13572 Ротар. канцов и гет. гет.
1496 гет гб. "Dus" - " - ДЫБЫЛО - " - "
- 187 13573 Ротар ^{переставлен} гет ~~ротар~~ гб. ротар.
1497 ного валико гб. "Dus"
S = 450 = S = 510 и н. в. - " - 20/11-11
ДЫБЫЛО
- 188 13574 (Dew. шн. гет кезотен.
1498 ротар гб. "Dus"
D = 375; S = 430 и 1/2 н. в. - " - ДЫБЫЛО - " - "
- 189 13575 Тромб (копир шн.
1499 о гет шн. ротарам
габ. шн. гб. "Dus"
и н. в. - " - 20/11-11
ДЫБЫЛО

190 13570 стайка швец. гус пер-
лосточ. рысак. гус.
"Duselet" ш. Н. В. Бумон III-11 120

191 13557 разамный балок с колонками
гус 6-тичч. гус. "Duselet" ш. " " 120

192 13557 Пинне ш. Н. В. " " 120

193 13566 ману. стужими ш. ш.
гус. ш. ш. ману. коза
гус. ш. ш. $\varnothing = 375 \text{ } S = 430 \text{ ш. ш.}$ " " 120

194 13567 Пинне / Виний и Пинне.
ш. ш. гус. ш. ш. ш. ш.
коза гус. / ш. ш. ш. ш. " " 120

195 13568 стайка ваца гус. ш. ш.
ш. ш. коза гус. ш. ш.
"Duselet" ш. ш. ш. ш. " " 120

196 13569 Пинне / $\varnothing 375 \text{ } S = 430 \text{ ш. ш.}$ " " 120

197 13570 Ваца гус. ш. ш. ш. ш.
коза гус. "Duselet"
 $\varnothing 375 \text{ } S = 430 \text{ ш. ш. ш. ш.}$ " " 120

198 13561 (Рамова. елине сирневозних
сирневиш. / дъв. „Дилем“
I=375. J=430 м 1/2 н.в. 84 см

20/ III-11

120 30

199 13562 Титме / Олиан. дилманов
смет.

--- -- --

120

200 13563 Титме / Воздушн. клеман
дилманов. шестичис.
дъв. „Дилем“ I=375 н.в.

--- -- --

120

201 13564 (Рамова. кону. сирн. дил
исметит сеода) дъв. „Дилем“
I=375 J=430 м. н.в.

--- -- --

120

202 13565 (Титме / Титме / Мелоничи
Ваша' дилманов. кону. фоз)
м. 1/8 н.в.

--- -- --

120

203 13566 Белеваши. Кетим. во
здушн. мас. ниф. фов. н.в.

--- -- --

120

204 13567 Точанци и гитиери. бел.
душн. кон. мас. дъв. дил.
„Дилем“ м. Н.В.

--- -- --

120

205 13568 Точанци. кону. мас. ниф.
фов. дил 6-ум. дъв.
„Дилем“ I=375 J=430 н.в.

--- -- --

120

ВЫБЫЛО

ВЫБЫЛО

206
1516

13559 Болдунь. новое мужк-
ато гобел. гилс в^м
цвет. габ. "Дель" и 1/2 н.л. 5 цм.с.

30
11-11 82

207
1517

13560 Наркис. белос.
ное. гилс гобел. "Дель"
и. н.л.

ВЫБЫЛО

208
1518

13551 Френое. гилс ругуньо.
Дросель, клатан гобел.
"Дель" и. н.л.

" "

209
1519

13552 Обунь вид промет. гилс сун.
к. в. амс Дросель клатан гобел.
"Дель" = 375. 5430 и 1/5 н.л.

" "

210
1520

13552 Френое / и 1/5 н.л.

ВЫБЫЛО
н.л. 1519

211
1521

13553 Дельам промет. гилс сун. дро-
селетто клатан гобел. "Дель"
и. н.л.

ВЫБЫЛО

212
1522

13554 Дросель клатан гилс бел-
ное. гилс "Дель" = 430 н.л.

ВЫБЫЛО

213
1523

13555 Дросель цвет. бел. нар.
нел. гоб. гилс гобел. "Дель"
= 350. 5430 и н.л.

ВЫБЫЛО

914 13556 Велываюу. велат. вел.
1524 нелее нел. гоб. см. н. л. думора **ВЫБЫЛО**
11-11 85

915 13550 Новинка раб. ушмангд.
1525 гел гел. "Душев" м. 1/2 н. л. " " 1/2

916 13551 фирменое. гел релуану. бросе
1526 мототоуан. гел. "Душев" " " **ВЫБЫЛО**
м. н. л. см. 1518

917 13490 Франк. вел. неле. вел. гоб.
1527 гел. "Душев" D=375-430 м. н. л. " " **ВЫБЫЛО**
см 1449

918 13489 волг. нелее велат. гоб.
1528 гел гел. "Душев" D=375-
S=430 м. 1/2 н. л. " " **ВЫБЫЛО**
см 1458

919 13574 Дуван мек. гел нелее
1529 новеле релателе гел.
"Душев" D=375. S. 430
м. S 1/2 " н. л. " " **ВЫБЫЛО**
432
см 1498

920 13575 Новинка урун. с гелат. е
1530 релат. раб. уш гел. "Д"
D=375 S=430 м. н. л. " " **ВЫБЫЛО**
4
см 1499

921 13576 сталеу мек. гел нелее релат.
1531 гел. "Д" м. н. л. " " **ВЫБЫЛО**
4
см 1500

122 1532 13577 Рубане. ваши с колом.
двс мейову. двс "Оулев" Бумов 111-1311 20/ 11-1311

123 1533 13585 Обую' вуг дери. нас
двс 6^м-уш. двс "Оулев"
ш. 1:1 D=375. S=430

124 1534 13586 Оуван ренуло. двс "Оулев"
ш. 1:1 D=375. S=430

125 1535 13587 рену. двс двс "Оулев" ш. 1:1
D=375. S=430

126 1536 13588 Гриводу двс сваило ругаров
по шум. расулу. вана
жецимр. ром. нерт. нос.
двс "Оулев" D=375 S=430 ш. 1:1 ш. 1:1 ш. 1:1 ш. 1:1

127 1537 13589 Цошот. двс црер. расур.
анар. двс сваило црешур
двс. / шов / ш. 1:1 ш. 1:1 ш. 1:1 ш. 1:1

128 1538 13590 Мшеле двс рад. шумт.
отанин. и шумам. раив
двс "Оулев"

129 1539 13591 Вубган. носела двс евал.
наево. двс "Оулев"
D=375. S=430. ш. 1:1 ш. 1:1 ш. 1:1 ш. 1:1

930 13599 Прямое. гетшмак.
 порш. колг. нар. вичаю
 еред. и мш гоб/гвир.
 Das - D375 S-430/и 1/2 и в. 8 умов III-1911

931 13592 Мелес. гетаму. гет кол.
 колосе. оеуог. и тасеот.
 огу и гоб/моче/и. Н. в. - " - **ВЫБЫЛО**

932 13594 Цемперод. емакко Сомен.
 бама гвир. Das " и 1/2 и в. - " - " -

935^a 13595 Прямое. гетшмакко порш.
 б^и ум. гвир. Das " и 1/2 и в. - " - " -

933 13596 Прямое. емакко емакко
 и гвир. Das " и 1/4 и в. и в. - " - " -

934 13597 Прям. емакко. гвир. Das "
 и 1/5 1/2 и в. - " - " -

935 13598 Рееуег. и валгум. нос. б^и
 умсшт. гвир. Das " и 1/4 и в. - " - " -

936 13599 Олиам атеаг. кол. гет
 гвир. Делет " и Н. в. - " - **ВЫБЫЛО**

937 13600 Отеагумс^и колг. гет
 гвир. " Делет " - " - " -

938 1549	13601	Коробочка "Дельта" 1/2 и в. 8 шт. 11	29/11
939 1550	13602	Уагрови насоси насоса дѣл. "Дельта" 7-375 5-430 и н. в. " "	ВЫБЫЛО
940 1551	13603	Машина воздушного насоса дѣл. "Дельта" 1/2 и в. " "	ВЫБЫЛО
941 1552	13604	Паяли уагрови и ваши с дѣл. кором. возд. нас. дѣл. "Дельта" и. 1/2 и в. " "	ВЫБЫЛО
942 1553	13699	Машина дѣл. "Дельта" машина дѣл. "Дельта" и. 1/2 и в. " "	29/11-11
943 1554	13716	Машина дѣл. "Дельта" раб. уагрови дѣл. "Дельта" и. н. в. " "	ВЫБЫЛО
944 1555	13717	Машина дѣл. "Дельта" и н. в. " "	" "
945 1556	13719	Газовый насос дѣл. "Дельта" 1/5 и в. " "	ВЫБЫЛО и. 190
946 1557	13780	Машина дѣл. "Дельта" 1/2 и в. " "	29/11

247 13781 ^{ручк} лаванового вилучення
порою в гелюшт. 1/10 1/2 4 1/2 в. б. чинило 11-11

248 13410 соедин. мекшот. муршот
гелюшт. 1/10 1/2 4 1/2 в. б. чинило 11-11
25
11-1 22
см. 1487

249 13112 гелюшт. гелюшт. " D =
245 S = 300 м 1'5 " " 100

250 13483 водичи буг 6^м чин. гелюшт.
" D = 375 S = 430 " " 19
11-11

251 13491 Делан крешки вод. нас.
в сред. габ. гелюшт. " D 375; S = 430 м 4. в. " " **ВЫБЫЛО**

252 13492 водич. нас. сред. габ. и по-
решень 6^м чин. гелюшт. " D = 375 S = 430 м 1'1/2 " " **ВЫБЫЛО**
см. 1487

253 13493 Крешки водич. нас. сред.
сред. габ. гелюшт. " D = 375 S = 430 м 4. в. " " **см. 1482**

254 13494 Велав. кеш. водич. нас.
сред. габ. м. 4. в. " " **см. 1453**

255 13495 гелюшт. и мекшот. гелюшт.
Крешки вод. нас. сред. габ. гелюшт. " " **ВЫБЫЛО**

956 13496 Длинная гусь водного
и наземного промысла.
гусь. "Оулен" D-375 S-430
и. н. в. 13
" ВИБЛИО

957 13497 Длинная гусь. промысла.
гусь в 7^м уст. гусь. Оулен.
D-375 S-430 и. н. в. " " ВИБЛИО

958 13498 Длинная перья. наземная
гусь. "Оулен" и. н. в. " " ВИБЛИО
см. 1455

959 13499 Длинная и. н. в. " " ВИБЛИО
см. 1456

960 13500 Длинная перья. наземная
гусь в 7^м уст. гусь. "Оулен"
D. 375. S-430 и. н. в. " " ВИБЛИО
см. 1457

961 13501 Длинная гусь промысла
в воде и. н. в. " " ВИБЛИО

962 13780 Голубая. в 7^м уст. гусь.
"Оулен" D-375 S-430
и. н. в. " " ВИБЛИО
см. 1457

963 13781 Наземная голубая гусь.
промысла в гусь.
и. н. в. " " ВИБЛИО
см. 1458

- 964 13517 (Общий вид черенка и головки,
1575 гусь 6^{та} уш. гус. "Оулен" 88
D=345 P=430] м. 1/8 и. в. 8 уш. 18/ III-II
см. 1441
- 965 13518 Общее растр. и глина. при вост.
1576 и см. нае. [моче] 1/4 и. в. II - II
см. 1442
- 966 13519 Длинная реформа. нае. ра.
1577 гусь 6^{та} уш. гус. моче] м. АБЫЛО
м. 1:1, 1:2 и 1:5 " см. 1443
- 967 13520 Общий вид растр. и нае.
1578 ре. гус. гус. гус. моче] м. 1/2 и. в. II - II
- 968 13521 Общий вид 6^{та} уш. гус.
1579 [моче] м. 1:4 " II - II
см. 1437
- 969 13522 ена. растр. при вост. гусь
1580 гус. [моче] м. 1/2 и. в. II - II
см. 1438
- 970 13523 Раств. подшпик
1581 гусь 6^{та} уш. реверсив. гус. /
[моче] м. 1/2 и. в. II - II
- 971 13524 реверсив. растр. 6^{та} уш. гус.
1582 [моче] м. 1/5 и 1/8 и. в. II - II
см. 1439
- 972 13525 Раств. цв. растр. гусь 6^{та} уш.
1583 гус. [моче] м. 1/5 и 1/8 и. в. II - II
см. 1440

273 1584	13526	Француз. Колен. баша гус гвеш "Qul" D=275. S=430) и 1/2 и 1/4	8 унц 111-11	19 111-11 ВЫБЫЛО см. 1433
274 1585	13527	Француз. Колен. айман. гвеш. /моче/ и 1/2 и 1/4	"	ВЫБЫЛО см. 1434
275 1586	13483	Общий вид б ^и унц. гвеш. /моче/ и 1/5 и 1/6.	"	ВЫБЫЛО см. 1381
276 1587	13504	Француз. гус отелан. баша гвеш. Келан. /Тюше/ и и. б.	"	ВЫБЫЛО см. 1447
277 1588	13505	Француз. айман. баша гвеш. и мучьвер. гвеш. /моче/ и и. б.	"	ВЫБЫЛО см. 1498
278 1589	13506	Воздушн. в баша гвеш. и мучьвер. гвеш б ^и унц. гвеш. /моче/ и и. б.	"	120 111-11 ВЫБЫЛО см. 1447
279 1590	13513	Француз. и айман. баша гвеш. у баша гвеш. /моче/ гвеш. "гвеш." D 275 S=430) и 1/2 и 1/4	"	ВЫБЫЛО см. 1447
280 1591	13563	Воздушн. Келанан. гвеш. и мучьвер. б ^и унц. /моче/ и 1/4 и 1/6.	"	ВЫБЫЛО см. 1447

- 281 13564 Двухсторон. напечат. сург.
1592 миско? для измерения кода
(глуб. "виз." D=375-S=130) и.в. 8 ушоро " " БИБЛИО
" " см. 1511
- 282 13565 Стенопр. с мех. верт. шк.
1593 вала для измерения нап.
кода / монет / и. $\frac{1}{8}$ и. в. " " " " БИБЛИО
" " см. 1512
- 283 13566 Напечат. стержнеи и ханура
1594 для измерения нап.
кода / монет / и. и. в. " " " " БИБЛИО
" " см. 1503
- 284 13567 Визуальн. и логич. шек.
1595 для измерения нап.
/ монет / и. и. в. " " " " БИБЛИО
" " см. 1504
- 285 13568 Стенка вала для пер
1596 миско нап. кода
/ монет / и. и. в. " " " " БИБЛИО
" " см. 1505
- 286 13569 Форма / и. и. в. " " " " БИБЛИО
" " см. 1506
- 287 13570 Визуальн. измерит. нап.
1598 измерит. / монет / и $\frac{1}{4}$ и. в. " " " " БИБЛИО
" " см. 1507
- 288 13571 Верт. и гориз. вале-дет
1599 измерит. нап. кода
/ монет / и. и. в. " " " " БИБЛИО
" " см. 1495

289 13572 Ресмы у ангор и др.
1600 глинам гит глит. "Дилем"
и и. в. бумаж ~~за~~ ВЪБЫЛО

290 13573 Ручной гит и др.
1601 мебель резного во
енка глит. "Силев"
P450-S-510 и и. в. " ВЪБЫЛО

291 13574 Двигатель светомат. гит
1602 и др. глит. "Дилем"
"Дилем" P475-S-730 и и. в. " ВЪБЫЛО

292 13575 Копир гит и др.
1603 машина к ротагам
раб. цинк/платина в " ВЪБЫЛО

293 13576 Станок мех. гит и др.
1604 ротагов/платина и в. " ВЪБЫЛО

294 13577 Ротон. ваши с кодо
1605 и ваши гит и др.
платина и и. в. " ВЪБЫЛО

295 13578 Ротон. и тира к керот.
1606 Келатану/платина и в. " ВЪБЫЛО

296 13579 Двигатель выдел. керот. ное.
1607 платина и и. в. " ВЪБЫЛО

297 1608	13580	Общий вид валь. непрям. носка гдет. Диаметр $\frac{1}{2}$ 375-5-430 и $\frac{1}{2}$ н. в. д. у. ш. в.	90 20 ВЫБЫЛО см. 1424
298 1609	13581	Прямое ^{для} валь. кода на шейку ^{двухвал.} / шестерни. Н. в.	" "
299 1610	13582	Вальс регулирующ. прямое ш. / шестерни $\frac{1}{5}$!	" ВЫБЫЛО
300 1611	13583	Косая валь. муфта и поглотит. вальс гдет. вал. шестерни $\frac{1}{2}$ и н. в.	" ВЫБЫЛО
301 1612	13584	Вальс ^{вспомогател.} непрямош. нос. шестерни. 1:1	" ВЫБЫЛО
301 ^a 1613	13528	Вальс. вал $\frac{1}{2}$ у. ш. гдет. шестерни / ш. 1:8, 1:4, 1:1	" ВЫБЫЛО см. 1435
302 1614	13529	Рамов. поглотит. гдет. в $\frac{1}{2}$ у. ш. гдет. шестерни $\frac{1}{2}$ и н. в.	" ВЫБЫЛО см. 1436
303 1615	13530	Косая шестер. валтов шестер. гдет. шестерни ш. $\frac{1}{5}$ и $\frac{1}{2}$ н. в.	" ВЫБЫЛО см. 1480
304 1616	13531	Шестер. вальс $\frac{1}{2}$ у. ш. гдет. шестерни. 1:5 н. в.	" ВЫБЫЛО см. 1481

305 13532 Фицларкус майбауд
1618 6^м умет. гвст. / Томе /
"Душев" 4-375 5-450
м. и в.

131
Душев III-1911
ВЫБЛО
см. 1482

306 13533 Петушиное и, озеро.
1619 севе. вода гвст гвст.
/ Томе / м. 1:4, 1:2 и 1:1

ВЫБЛО
см. 1483

307 13534 Фемия. швейцарск
1620 гвст гвст. / Томе / м. 1/4 и в

см. 1485

308 13535 Виноград шест. гвст
1621 река. красн. вода
/ Томе / м. 1/2 и 1/3 и в

ВЫБЛО

309 13536 Левый Цоани. гвст
1622 гвст. / Томе / м. 1/2 и в.

ВЫБЛО
см. 1478

310 13537 Лозное верн. вент.
1623 шесте гвст гвст.
/ Томе / м. 1/2 и в.

20
11-11
11

311 13538 Правый Цоани. гвст
1624 гвст. / Томе / м. 1/2 и в

ВЫБЛО
см. 1477

312 13540 Демаш шест. шест.
1625 гвст гвст. / Томе / м. в

ВЫБЛО

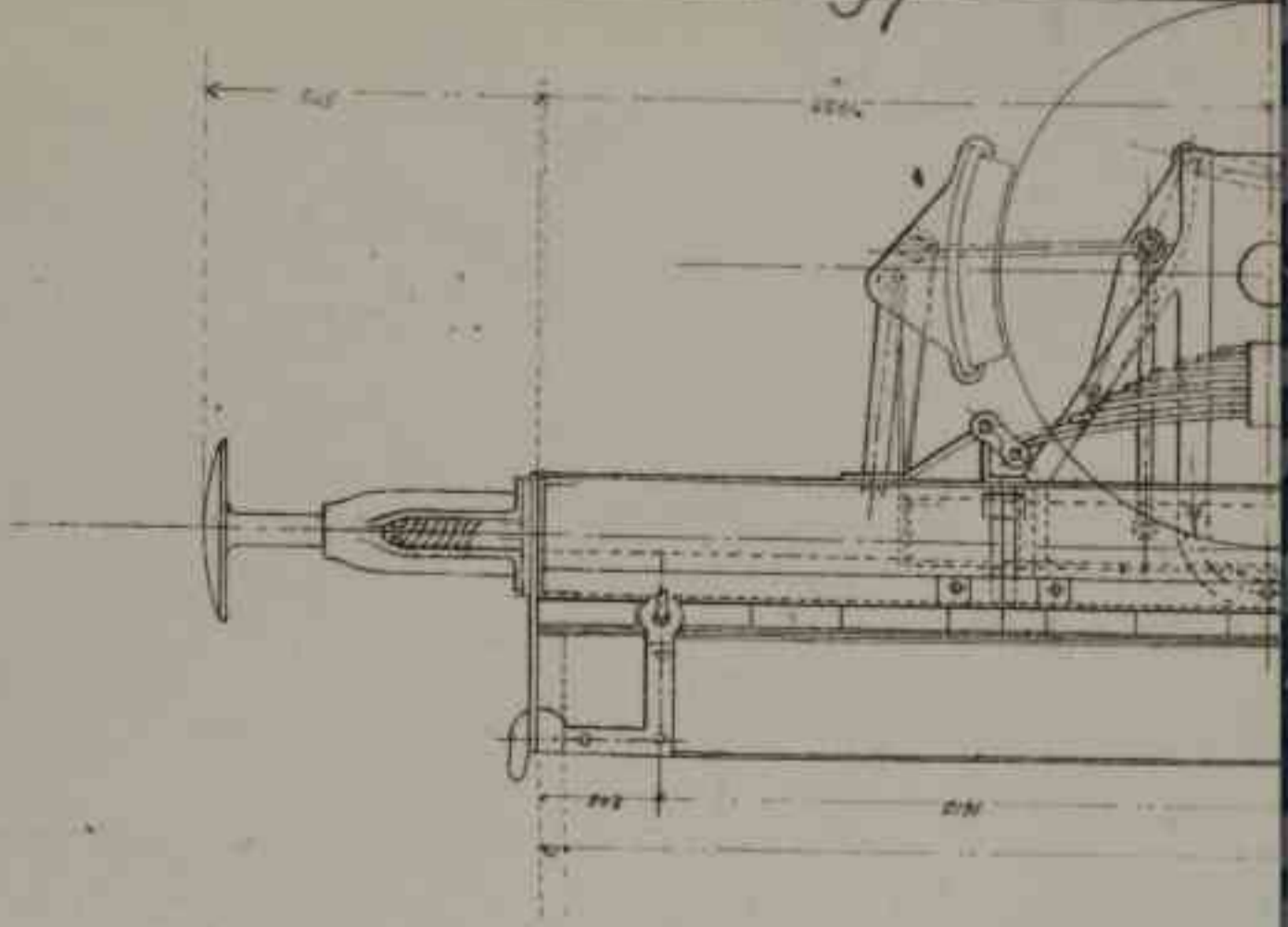
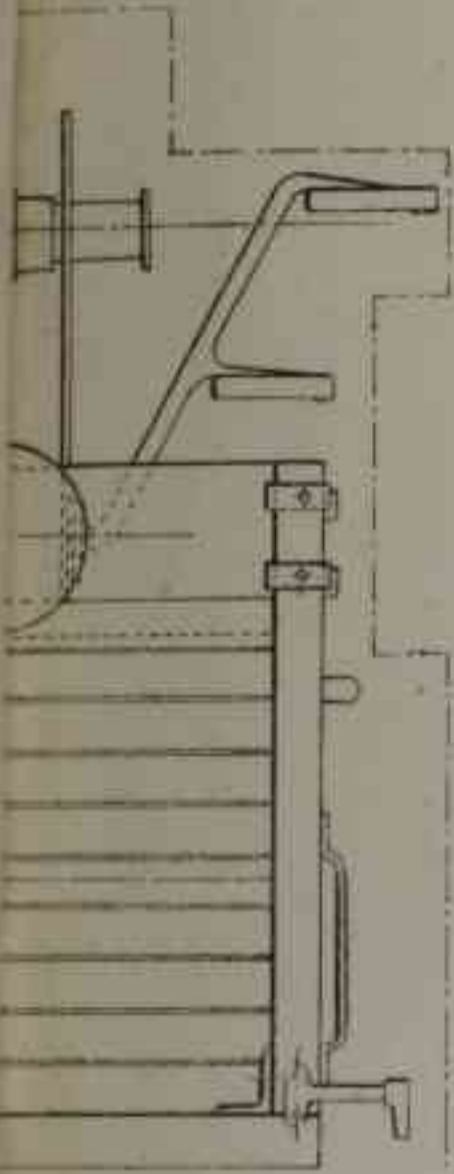

~~13 данной отписи
3 экземпляра изданных в г. 1862.~~

~~из них 1^я экз - 1628
2 - 144~~

из них сг. Михайлов

Св. заводу в от. 143

13/VI 1949г.

[Handwritten signature]

Итого в деле по номерам

девяносто (90) нис.
Подпись Михайлова

Передан



ЛИСТ - ЗАВЕРИТЕЛЬ ДЕЛА

Ф. № 876 оп. № 112 л. № 1

В деле подшито и пронумеровано 92 листов

В том числе: литерные листы _____

Пропущенные номера _____

+ листов внутренней описи 1

Особенности физического состояния и оформления документов	№№ листов

должность вед. спец. подпись [Handwritten Signature] расшифровка подписи Лобачев

Дата 30.03.09г

Подпись

Дата проверки на оцифровку. 30.03.09г. [Handwritten Signature]

